LA PRENSA

Año XLIII — Núm. 15.139 — BUENOS AIRES, — ES 10 DE ABRIL DE 1912 — PRIMERA SECCION: PAGINAS 1 á 6 y 19 á 30

Dirección y Administración: Avenida de Mayo 567 al 579

EDICION DE 30 PAGINAS

DIVERSIONES PUBLICAS

TEATROS

AVENIDA — Empresa Rogelio Yéres y Cía.—Gran compañía cómico lírica española. Director artístico, señor José López Silva. Primer actor y director de escena Eugenio Casals. Espectáculo por secciones.—Miércoles 10—La revoltosa. El país de las hadas. La corte de Faraón. La diosa del placer.

VICTORIA—Gran compañía cómica de Juan Ilalnguer. Primera actriz Concepción Catalá.—Jueves 11. Debut.—El usurero. Herida de muerte.—Platea co. entrada $ 2.50.

BUENOS AIRES—Gran compañía española de operetas Manuel Casas, Maestros concertadores y directores de orquesta Arsenio Puchol y Carlos Alvarez.—Miércoles 10—Debut. Estreno: El príncipe de Bohemia.—Platea con entrada $ 2.

POLITEAMA ARGENTINO — Temporada de 1912 — Gran compañía italiana de óperas cómicas, operetas y ferias de Ettore Vitale.—Miércoles 10—Eva.

SAN MARTIN—Compañía dramática española Enrique Borrás. Primera actriz señorita Ana Adamuz.—Miércoles 10—El alcázar de las perlas.—Platea con entrada $ 4.

COMEDIA—Gran compañía de zarzuela española Rogelio Juárez. Maestro concertador y director: Bernardino Terés. Espectáculo por secciones.—Miércoles 10—Viva mi niña. Su majestad el Couplet. El príncipe Cuto. Despedida del aplaudido tenor Saturnino Navarro. El mensaje.

MAYO—Gran compañía cómico-lírica española, dirigida por el primer actor y director José Palmada. Maestro director y concertador Manuel Font.—Miércoles 10—Gran matinée á las 2.45 á beneficio del aplaudido actor Salvador Ferrer, con el generoso concurso de las compañías de los teatros Nacional, Comedia y Mayo. Las bribonas. La canción española. Las inquietudes. Acto de concierto. Función entera.—Platea con entrada $ 2.50.—Noche: Sangre moza. El país de las hadas. Las bribonas. La gatita blanca.

APOLO—Corrientes y Uruguay—Empresa S. Giovanetti.—Gran compañía cómico-dramática nacional, dirigida por el primer actor Guillermo Battaglia. Primera actriz, Angela Teanda. Asesor literario, Tito Livio Poppa.—Miércoles 10—Fuego en el convento. El profesor Leiserhofen.—Platea con entrada $ 2.

MARCONI—Empresa arrendataria José y Luis Crodara.—Tournée en la América del Sud de la trágica italiana Mimi Aguglia Ferrad. Dirección artística: Vincenzo Ferrad.—Miércoles 10—Zazá.—Platea con entrada $ 3.

OTRO—Próximamente llegará de Europa la gran compañía dramática italiana "Popolare", dirigida por el primer actor Achille Majeroni. Empresa Giuseppe Gamna. Debut de la compañía en la 2a. quincena de Abril.

TEATRO NUEVO — Compañía dramática nacional Pablo Podestá. Director artístico, Joaquín de Vedia. Primera actriz, Blanca Podestá. Primera característica Ofelia Rico.—Miércoles 10—Más allá de la ley.—Platea con entrada $ 2.

NACIONAL—Corrientes 960 — Compañía lírico-dramática nacional Podestá-Vittone. Director artístico: Ulises Favaro. Espectáculo por secciones. — Miércoles 10—El panete, Cañas y Caretas, Fresco, el andarín, Bohemia criolla.

MODERNO—Plaza del Congreso.—Empresa Mariano R. Mesutti. — Compañía francesa de comedias y vaudevilles, dirigida por el señor Paul Lorrancais que llegará por el vapor "Valdivia" y debutará el sábado 13 de Abril. Desde ya se pueden reservar localidades en la boletería del teatro Moderno, todos los días de 10 a. m. hasta las 5 p. m.

NACIONAL NORTE — Santa Fe 1860 y Callao — Compañía cómico-dramática argentina María Gómez. Primer actor y director Enrique Arellano.—Miércoles 10—Un hombre honesto, Toro libre. — Platea con entrada $ 2.

VARIEDADES — Plaza Constitución. — Gran compañía cómico dramática española dirigida por el primer actor Juan Domenech. Primera actriz, Carmen Jarque.—Miércoles 10—Los seis grados del crimen.—Platea con entrada $ 1.

ARGENTINO — Compañía cómico-lírica Florencio Parravicini.—Miércoles 10—El patio alegre, Garrión y Pallito, Pensión modelo.—Platea con entrada $ 2.

OLIMPO—Pueyrredón 1463, entre Santa Fe y Arenales. Compañía israelita de operetas, dramas y comedias. Maestro director y concertador: A. Johannes.—Miércoles 10—El drama en 4 actos La viuda rica.—Platea con entrada $ 1.60.

POLITEAMA ALHAMBRA — Triunvirato 861.—Compañía dramática italiana Turolo- Maiani.—Miércoles 10—Giulietta e Romeo.—Platea con entrada $ 1.

VARIEDADES Y CINEMATOGRAFOS

CINE OPERA—Corrientes 548—Gran cinematógrafo Pathé Fréres. Dirección Casa Lepage, 2 funciones diarias. Gran matinée de 2.30 á 6.30, 4 secciones.—Plateas 0.30. Noche, función entera á las 8.—Platea con entrada 0.70. Todos los días estrenos. perm.

CASINO—Empresa South American Tour. —Esta noche Grandioso éxito de: los 6 Flying Banvards, Los 6 Whiteleys, Los Typicks, Gestris, Los Minino y toda la compañía.—Entrada general $ 1.50.

SCALA—Empresa South American Tour. Sociedad anónima, Esmeralda 445—Esta noche debut de Ivonae Printemps, cantante gommeuse; Contre Appel de Nuit, escena de la vida militar.—Entrada general $ pesos.

ROYAL THEATRE—Empresa G. Carriol y Cía. — Gran compañía francesa de operetas y revistas. Todas las noches gran éxito de la revista Halte-là!....—Entrada general $ 1.50.

ALCAZAR—Sarmiento 1157—Music Hall—Números cómicos, canto y baile. Atracciones, Variedades, Cinema. Continuos debuts. Nueva empresa.—Entrada general $ 1. perm.

TEATRO PARISIANA—Lavalle 843 — U. T. 3210 Lib.—Gran compañía francesa de revistas y operetas. La revista en un prólogo, 3 actos y 16 cuadros: Parisiana Sourit

JARDIN ZOOLOGICO — Teatro Guignol. Autómatas parlantes, Mosquito de Dante Verzura. — Jueves 11—Gran matinée de moda dedicado á las familias. Gran juguete de juguetes á los niños. Los locos de Sevilla. La mariposa. A las 3 en punto.

COLON DE FLORES—Sud América 60 — Esta noche variado é interesante programa con diez novedades estrenos.—Platea 0.30, palcos con entrada $ 2.

PALACE THEATRE—Corrientes 757—Cinematógrafo para familias. Dirección Casa Lepage Orquesta de 20 profesores bajo la dirección del maestro Carlos Marchal. —Miércoles 10—Estrenos: La venganza de Teckkoff y La novela de Macha.—Platea $ 1.20.

PETIT PALACE—Libertad 976—Cinematógrafo para familias. Dirección Casa Lepage. Orquesta bajo la dirección del maestro Carlos Marchal.—Miércoles 10—Estreno: El baile las alas de la muerte, en 3 partes. Actualidades europeas núm. 44 y otros.

PALACIO NOVEDADES — Florida 148— Gran compañía lírica dramática y de gran guignol. Dirigida por el primer actor señor Sánchez Ortega.—Dos grandes funciones diarias. Entrada por sección 60 cts. Hoy 5 á 6.—De asistente á capitán, Meterse en honduras.—Noche, á las 9.—Fábrica de embutidos, Con permiso del marido, Los apuros de Baltasario.

Skating Rink — Florida 148 — Abierto mañana, tarde y noche.—Temporada de patinaje 1912—Planta baja.—Teatro de autómatas modernos. Gran salón cinematográfico.

SALON TEATRO DON JUAN DE GARAY — Garay 2467—Cinematógrafo especial para familias. Función todas las noches.

CINEMATOGRAFO MASCAGNI—Corrientes 1560 Espléndido salón para familias. Todas las noches función á las 8.45.—Platea 0.60

CIRCO ANSELMI — (De Luis Anselmi) Larrea y Lavalle — Gran compañía ecuestre y de dramas nacionales, dirigida por el clown Betancito.—Miércoles 10—Gran función de gala á beneficio del clown inglés Mr. Oscar con el concurso de nuevas artistas. El drama Juan Moreira, El perdón nacional, bailado en el Tigre Club por esta compañía.

IMPERIAL BIOGRAFO—Cangallo 171. — El salón de moda para familias. Estrenos diarios. Orquesta de notables profesores. Matinée todos los días hábiles de 2.30 á 6.30 en 4 secciones. á 0.20 por sección. Noche, función completa á las 8.45.—Platea con entrada días hábiles $ 0.30.

CINEMA PLAZA CONGRESO—Rivadavia 1637—Función todas las noches, domingos y días feriados grandes matinées dedicados al mundo infantil con preciosos regalos para los niños.—Platea con entrada pesos 1.

SALON AMERICANO—San Juan y Rioja. —Programa especial para familias. — Función todos los días, tarde y noche. Variado programa con estrenos continuamente.—Platea días festivos 0.30, días hábiles 0.30 Matinée 0.10 por sección. perm.

MUNDIAL PALACIO—Belgrano 1260 — Espectáculo para familias. Exito de Mr. Booth, Los Mariona y María de los Angeles. Todas las noches á las 9.

CINEMA ALEGRIA (antes Flor de Europa)—827 Bonelo 877.—Con grandes comodidades para familias.—Domingos y días festivos matinées. — Platea 20 centavos. Función todas las noches.

GRAN BIOGRAFO LAVALLE — Lavalle 921.—Desde hoy rebaja de precios. Días hábiles 10 centavos sección, sábados 15 cts. domingo y feriados 20 cts. sección. Galería de lujo con entrada independiente. Grandes instalaciones para la ventilación. Programa selecto con 15 estrenos diarios.

DIVERSIONES PUBLICAS

DE LA PLATA

ARGENTINO — Empresa Faustino Da Rosa-Carlos Vasini — Tournée en la América del Sud del notable transformista Aldo, con nuevos y atrayentes ejercicios de manipulación y ventriloquia. Debut el jueves 11 del corriente, Platea con entrada, $ 3.50. Tres únicas funciones.

ATENEO—(Sucursal del Ateneo de Buenos Aires). Cinematógrafo especial para familias. Función todos los martes, miércoles, jueves, viernes, sábados y domingos.

AVISOS PARA SEÑORAS Y SEÑORITAS

A LAS MAESTRAS, VENDEMOS MUEBles á plazos, Sarmiento 1124. v11a

A MEDIDA MOLDES PROBADOS gratuitamente, Salta 479. v13

A MOLDES PARISIENSES, PERU

A MOLDES PARISIENSES, PERU

A LOS MOLDES PARISIENSES, sucursal Independencia 2936.

A TODOS LOS FIGURINES DE PARIS, suscripciones Perú 79, Mme. David.

A LOS MOLDES PARISIENSES, RECIbió últimos modelos, Perú 79.

A LOS MOLDES PARISIENSES ULTImos modelos, Perú 79.

A ZURCIR Y TEJER TODA CLASE DE ropa, Maipú 748. v8m

A señoras, señoritas, FORMAS HOMBRES invierno, novedades. E. Ríos 791.

A MEDIDA CORTAN MOLDES EN 24 horas, casa Leonor Janssens, Salta 525. v4m.

A TENCION! LOS POSTIZOS A. MALIRAT son los mejores y más baratos, B. Mitre 1573. v12

A LAS señoras: EN SAN JUAN 2084, SE hacen lapos á $ 4, coronas, trenzas y rodetes $. v11

A $ 14 TAPADOS INGLESES Y TRAjes sastre, Humberto 1490, fábrica de confecciones. v11

A $ 23 SOMBREROS GRAN PLUMA, formas colet finas á 9.50, B. de Irigoyen 410. v10

A TENCION, señora! CON GRAN CHIC y economía, adorno, reformo y hago sombreros, por figurín, Humberto 1 811. v13

A LOS MOLDES SOBRE MEDIDA, SE garanten con exactitud, se cortan, hilvanan y prueban los géneros. Se confecciona en el traje tailleur, Cangallo 1553. v19

A TENCION! TRAJES DE SACO ESTILO sastre, forrados, desde $ 15, tapados de seda desde $ 12, A Las Tres Cabezas, Belgrano 3236. v10

A PROVECHEN NOVIAS! ADORNEN SUS futuras casas con espléndidos muebles sin sentir desembolso á 10 meses de plazo.—S. Bomchil, C. Pellegrini 457. v15

A L MUNDO FEMENINO, VISITEN MI mueblería, vendo á largos plazos, sin mayores requisitos. Pidan catálogo. — S. Bomchil C. Pellegrini 457. v15

A TENCION! RETRATOS Y POSTALES A $ 3 docena, platino $ 12 docena, con cuadro regalo y peinado gratis, Bartolomé Mitre 746. v8m.

A PRECIOS INCREIBLES VENDEMOS nos confecciones usadas, trabajo garantido Colombres 52. v12

A PROVECHEN señoras! CON UN 25 o|o más barato que en el centro, ricos muebles y cuadros al óleo, en 10 mensualidades, sin fiador. Rivadavia 2453. v12

A LAS DIRECTORAS Y MAESTRAS del consejo, entregamos á domicilio ricos muebles y cuadros al óleo, en 10 mensualidades, sin fiador, RivaCavia 3483. v12

A PROVECHEN señoras: AMUEBLAR las casa con muebles modernos, los que pueden adquirir con grandes facilidades en el pago, Rivadavia 2463.

A RETRATARSE A C. PELLEGRINI 281 —Esta casa da peinado gratis. Un retrato grande con marco en cada docena de retratos finos, Postales clase fina $ 4 docena. vzm

A LAS señoras, señoritas Y MODISTAS en particular, les aviso que he cambiado el domicilio de los figurines de la calle Boulogne Sur Mer, F. Alcorta, á la Avenida de Mayo 1114, Buenos Aires. v12

A VISO: LA PELETERIA LAZARO PARticipa á su clientela que acaba de recibir las últimas creaciones de la moda en pieles, vean el surtido y cotejen precios. Esmeralda 218, U. T. 2034. Libertad. v13

A PROFESORAS Y MAESTRAS DE EScuelas, vendo á plazos, sin fiador, toda clase de muebles, atiendo pedidos del interesado, catálogo gratis.—S. Bomchil, C. Pellegrini 457. v15

A TENCION! LOS MAS GRANdioso surtido en artículos de punto para bebés, niños y señoras. Batitas 0.45, escarpines 0.25, vestiditos 1.20, tapaditos y capitas 2, gorritas 0.40, polca 0.60, blusas punto señora 1.95, lanas tejer, madejas 90 gramos 0.75, frazadas lana una plaza 2.40, una plaza y media 3.80, cámara 4.70, todo á mitad de precio. No compren nada sin antes visitar Au Printemps, Esmeralda esq. Lavalle.

BELLEZA ES RIQUEZA, CON MI UNIco procedimiento de masajes faciales, hago desaparecer manchas, pecas y arrugas de la cara, manicura y pedicura, Carlos Pellegrini 466, U. Telef. 4095, Libertad

CORSES TRICOT, FAJAS TEJIDAS Nicole perfección, elegancia, Sarmiento 842 v19

CANAS BORRANSE COMPLETA ADMIrablemente, fco. 2.50. C. Pellegrini 144, Petit Paris. v18

CONFECCIONES TRAJES FANTASIA, tailleur, hilvanan, arreglan sombreros á domicilio, Lavalle 1761. v11

CONFECCIONES PIEL A CUALQUIER precio vendemos, Corrientes 1157, se tiñen y se arreglan confecciones usadas.

EX CORTADORA DE UNA GRAN CASA del centro, acaba de abrir su taller de vestidos para señoras y niñas, moldes sobre medida, corte parisiense, recibe toda clase de vestidos y arregla, Vidal 2235, Belgrano. v10

FAJAS TRICOT A MEDIDA, ELASTICAS Imperio, elegantes é higiénicas, Bernardo 567.

GRAN NOVEDAD PARA señoras y señoritas. Recién llegada de París, Pidan folletos gratis, Maison Le Grand Chic, Santa Fe 1582, Buenos Aires.

LOCOS—PIDASE EL CATALOGO CON fecciones hechas y sobre medida, Chalres japonesas, tapados, vestidos, sombreros, tocas, etc., "Al Crespón", C. Pellegrini 529. v13

MODISTA CON MUCHOS años de practica, se ofrece, Rivadavia 1073. v11

MODISTA FRANCESA SE OFRECE para casa de familia, por día, Diamante 977. v10

MODISTA española SE OFRECE POR día para casas de familia, arreglo por figurín, Santa Fe 1527. v12

MODISTA COMPETENTE HACE TRAjes muy elegantes, en todos los estilos, confección esmerada, Bolívar 1125. v12

MODISTA DE SOMBREROS, SE HACEN y reforman á $ 1.50, se hacen postizos, Sgo. del Estero 1172.

MODISTA COMPETENTE SE OFRECE, para casa particular escribir San Antonio 381. v13

MODISTA CORTADORA COMPETENTE, se ofrece para casa de familia, M. C. Juncal Fe 1125.

MODISTA DE PROFESION, VASCA ESpañola, habiendo ejercido durante 12 años, en un gran taller parisien, desea trabajar en su casa, dirigirse Piedras 817 v12

PEINADORA SE OFRECE A DOMICILIO especial para familias, abonos módicos, San José 520, posteria. v14

PLUMAS Y BOAS tiñen, RIZAN arreglan, limpian, anudan, fábrica, Tacuarí 846.

PIELES SE ARREGLAN Y REFORMAN todas, precios económicos, Peletería Lazaro, Esmeralda 218. v13

PELETERIA, CORRIENTES 1122, INmenso surtido en pieles de armiño, Alaskas, Skungs, etc. No confundir dirección anteriss con mi antigua casa, Corrientes 1123.

PIELES, INMENSO SURTIDO Y ULTImas novedades, recibidas directamente de las principales casas de Paris, Londres, etc., por la peleteria, Sarmiento 1079, composturas y reformas á precios módicos. v10

POSTIZOS, CASA MIR, UNICA QUE vende jopos á $ 3, trenzas y torsadas desde 4.50, rodetes de 14 bucles á 5, de 20 á 8 y de 25 á 10 $, rellenos, flequillos, etc Con pelo caido puede jopos á 4, trenzas y rodetes 3, torsadas 2, implantados 4, etc., ver para creer, B. Mitre 4142, sucursal Montevideo 260. v13

ROSA P. DE SANTIAGO, MODISTA de vestidos y moldes, Alberti 1341. v14

SE ANUDAN, tiñen Y LAVAN PLUMAS á precios módicos, Alsina 1262. v18

SE VENDE UN VESTIDO DE NOVIA, ver y tratar Alsina 1132. v13

Señoritas! NUEVOS CHAMBERGOS castor á 8.50 y 4.95, B. de Irigoyen 410. v10

SE ANUDAN, RIZAN, tiñen Y LIMPIAN plumas, Cangallo 1546, casa particular.

Señora NARDINI, PEINADORA FRANcesa, admite abonos, Esmeralda 844. v13

Señoras! LOS SOMBREROS MAS ELEgantes y baratos los encontrará Vd en la Maison El Iris, B. Mitre 1427. v11

SE ADORNAN Y ARREGLAN SOMBREros de señoras y niñas, á precios reducidos, Salta 248. v13

AVISOS PARA SEÑORAS Y [illegible]

Señoras—SE PINTA SOBRE RASO Y terciopelo, Paraguay 1963. v11

Señorita DIPLOMADA EN CORTE y confección, vá á dar lecciones á domicilio, Bulnes 742. v11

Señoritas, DESEAN ARREGLAR SUS pieles y sacos baratos visiten la peletería de Koenen, Herrera 1162. v12

Señoras, PIANOS AFINA, COMPONE Y lustra Ferrés, Piedras 1141, trabajo perfecto, precio módico. v6m

Señoras: POR IRME A EUROPA VENDO varios vestidos de teatro, música y mantones de Manila, C. Pellegrini 436, doña Teresa. v12

SE CORTAN MOLDES Y SE DAN LECciones de corte, confección y lencería, por profesora diplomada, órdenes y tratar Convención 1333. v11

Señoras SI NECESITAN MODISTA, DIRIjanse ó escriban á Chile 756, se hacen trajes sin competencia, se atienden pedidos de provincia. v10

Señoras: SOMBREROS Y PIELES, ULtimos modelos recíben de París en cada vapor de 5.25 Á 200 $. Reforman sombreros. Montevideo 594, Maison Zerti. v18

Señoras: LA ACREDITADA CASA MIR, de postizos, ha abierto una sucursal en la calle Montevideo 260, para mayor comodidad de su clientela, se peinan señoras en nuestro salón, 1 $, á domicilio 2 $. v13

Señoras: VEN EL GRAN BAZAR LONdres. Antes de comprar regalos para casamientos, servicio de cucharitas platina y otro, en estuche, 10 $, cofre de bronce para joyas, en estuche, 12 $, par de soperas platina, en estuche, 5 $, juego de té porcelana, en estuche, 15 $. Se han recibido grandes novedades en platinas y objetos de arte de París, siempre precios módicos, Bernardo de Irigoyen 962, esquina Estados Unidos, frente á la plaza de la Concepción.

TRAJES DE FANTASIA PARA TEATROS y paseos, se confeccionan á precios módicos en el taller, E. Unidos 1090. v14

VENDO VESTIDO DE FANTASIA DE seda Liberty, Humahuaca 840.

VESTIDOS ULTIMAS CREACIONES DE Paris, en modelos tailleur, vendense, Piedras 84. v13

VESTIDOS POCO USO, TODOS ESTILOS, recibidos de Paris, vendense, Santa Fe 1125. v8m

VELLO, SE QUITA RADICALMENTE por la especialista en la higiene de la piel F. F. de Iriart, E. Unidos 770, consulta gratis de 9 á 11 y de 2 á 5 p. m. v11

VENTA DE CASAS, TERRENOS Y CAMPOS

A 0.25 CTS. VENDO 40 MANZANAS DE terreno, Balcarce 188, Luna. v10

A $ 50 V. C. VENDO TERRENOS EN Belgrano, Balcarce 188, Luna. v11

ALSINA 1500 Y PICO, TERRENO gran- San Martín 50. v11

A LCUAD. DE RIVADAVIA, GAS, aobq., agua corriente, $ 6.000 y 12 $ por mes vendo, Rivadavia 7858. v10

A MENSUALIDADES CONSTRUYO CAsas sin anticipo, Carbajal 4211, V. Ortúzar, tranvía 94. v11

A MENSUALIDADES VENDEMOS 7 casitas, por poco más del alquiler, pequeño desembolso al contado, Bianchi y Cía., Cangallo 409.

A VENDA ALVEAR, RAMALA Y BLANdengues vendemos, espléndido terreno, Arturo Barros y Cía., San Martín 50. v18

A 10 $ DE AMORTIZACION AL MES, por cada 1000 $ del importe del edificio, construye casas sin anticipo, escritorio Jujuy 1280, de 1 á 7 p. m. v12

A POCA DISTANCIA DE VILLA DEVOto, vendo casita quinta mil varas cuadradas, con comodidades, paraje inmejorable tratar C. Marino, Salguero 1165. v11

A $5.000 $ CON FACILIDADES DE PAgo propiedad nueve altos y bajos cerca las Barrancas de Belgrano vende urgente, tratar Soler 1325. v11

A PLAZOS BONBRBIO EDIFICIO, tres pisos, 9 lujosísimas casas, renta pesos 18.240; puede producir hasta $ 20.000; grandes facilidades de pago; visitese, Cabrera 3085, á 1 cuadra de Córdoba, con el dueño.

A LOS INTERESADOS EN COMPRAR terrenos buena posición se venden urgente baratos lote 10x35, calle Monte Egmont y Rivadavia, barrio de mucho progreso, 5 lotes 50x35 en Caseros frente estación, tratar dueño, B. Mitre 3718. v10

ATENCION! CASA EN FLORES, CONStrucción moderna, á todo costo y muy buena ubicación, con cómodas hipotecarias y otras comodidades de pago, precio 32.000 pesos. Más datos Manuel C. Salinas, B. Mitre 475, U. T. 1972, Avenida, ó 864, Flores. v10

A PLAZOS EN LO MEJOR DE BELgrano al lado de Cabildo, Arredondo 2445, 8.66x21, sala, 3 dormitorios, pieza servicio baño, buena carpintería, fijas, aguas corrientes, adoquinado, 22.000 $, 8.000 $ al contado y resto en 24 mensualidades sin interés, tratar con su dueño, Santa Fe 6122. v11

A 40 $ AL MES, EN 100 MESES, SE construye en terreno del solicitante, casa de tres piezas, cielos rasos de yeso, cocina grande, servicio, agua, vereda de patio, cerco, frente de calle, material garantido, recibo solicitudes, escritorio Jujuy 1280, de 1 á 7. v13

BOEDO E INDEPENDENCIA, 10x60, edificado, $ 50.000, inclusive 30.000 cédulas, vendo A. Dumarco, Maipú 131, de 1 á 6.

BELGRANO, CALLE AGUILAR ENTRE Cabildo y Gral. Paz, vendo lote terreno, á Mitre 859, Silveira.

CASA VENDO, CASTRO BARROS 870, tratar en la misma.

CASITA VENDO, HONDURAS 551, 7600 $, tratar Junín 1392. v11

CURAPALIGUE Y SANTANDER VENDO, 400 varas á 10 $, Corrientes 2634.

CASA SE VENDE, SARANDI 223, CONSta de una sala y cuatro piezas. v12

CASA BARATA VENDO EN VILLA DEVoto, José Cubas 2840, más informes, Lavalle 1456. v11

CASA VENDO CARLOS CALVO 2972, SAla, 3 piezas, cloacas, tratar San Juan 2714, de 8 á 12 ó Maipú 131, de 1 á 6.

CASA VENDO, JOSE MARIA MORENO 671, 10x42, comedor y 4 piezas, $ 10.000, con facilidades de pago.

CASITA AREVALO, CERCA SANTA FE, con cédulas, en $ 13.500, vende Navone, San Martín 72 ó C. Calvo 4044.

CASA EN EL CABALLITO, CALLE ESCribano 40 se vende, consta de sala y 5 piezas, tratar Saranda 223. v12

CASAS GRAN RENTA, VENDO TRUEBEN, Saúl Carmel 251, 2 pisos. Obligado 2539 51, 25 de Mayo 51, escritorio 19.

CHACRAS — VENDO 3 DE 5 HTS. CAda una, partido Lujan, 4 años plazo, Balcarce 185.—Gouvert. v10

CRIMEN PAGAR ALQUILER, VENDO terrenos, construyo casas por mensualidades, oficina, Paraguay 779. v10

CASA GUARDIA VIEJA DE 1400, CON cédulas, renta 7 o|o, vende Av. de Mayo 1439, escritorio al frente. v10

CASA LINDA, 4 PIEZAS, CON TODAS comodidades, se vende, cerca de la capital, ocurrir Almagro 323. v11

CASAS A MENSUALIDADES, VENDE siempre A. Gomberoff Rivadavia 7855, U. T. 956, Flores. v10

CASITA VENDO, MONTE DINERO 1116, C y Av. San Martín, preparada para alta, pide 1 á plazo, 10 varas por $1. v10

CASA MODERNA, 4 PIEZAS, VENDO pesos 7600 contado, resto hipotecas, Dean Funes 1947.

CASA VENDO fac. PAGO, 5 PIEZAS, A 7 cuadras plaza Flores, Rivera Indarte 167. v10

CASITA MODERNA, NUEVA, VENDO EN Flores, con balcones y rejas, sala y 4 piezas, Carabobo 548, tratar en la misma. v10

CASA ESQUINA PARA ALMACEN Vendo en Belgrano, Congreso y 11 de Septiembre, á plazos, tratar Cabildo 2284. v10

CASA MAZA Y SAN JUAN, CON EDIFIcios, 9x46, 4 piezas, adoquinado, agua corriente, vende Navone, San Martín 72 ó C. Calvo 4044.

CASA BOEDO Y VENEZUELA, CLOACas, adoquinado, tranvía al frente, en $ 12.000, y otra Boedo y Humberto I, vende Navone, San Martín 72 ó C. Calvo 4044.

CASA VENDO FLAMANTE MODERNA, 5 piezas, comedor, baño, cocina y demás comodidades, terreno 300 v. c. á un paso de tranvía Lacroze, Gurruchaga 1855. v12

CASA BILLINGHURST, CERCA SANTA Fe, 10x30, 6 habitaciones y servicios, precio 69.000 $, tratar Victoria 536, C. A. Seña. v10

CASAS Y TERRENOS, FLORES, FLOresta, Ciudadela y San Miguel y grandes fracciones para subdividir, vendo, Victoria 773, Novelli. v11

CASA NUEVA VENDO, SALA, 4 PIEzas, fondo, adoquinado, tranvías, gas, agua, á un paso de Corrientes y Canning, Velasco 357 (fondo).

CASA NUEVA EN CAL, SALA Y 5 DORmitorios, baño, cocina, Varela 983, por 17.500 $, á largos plazos, con cédulas 8.000, tratar con el dueño en la misma.

CASAS Y TERRENOS VENDO EN DIStintos puntos de la capital y pueblos cercanos, con facilidades de pago, Victoria 955, de 1 á 7, Valentín Santa María.

CASITAS Y VARIOS TERRENOS VIlla Klein, Villa Leoni, Caseros y Banfield, vendo urado, á plazo, 25 de Mayo 81, escrt. 19.

CASA NUEVA VENDO, 4 PIEZAS, HAllo corina, construcción moderna en cal con azotea, Arrecifes 5550, precio 10.000 $ á plazos, tratar con el dueño en la misma. v11

VENTA [illegible]

CASAS D[illegible] clones, [illegible] bitaciones, 64 $ 3834, plaza

COMPRADORES [illegible] comprar ó ven[illegible] tador Arturo Desma[illegible] 8, sine dune infinidad de casas en venta y pedidos.

CIENTO CINCUENTA MIL V. C. SOBRE la estación Gaona, F. C. Trocha Angosta, vendo con facilidades en el pago, son terrenos altos y de gran porvenir, tratar Venezuela 716.

CASA ANTIGUA AL SUD, PROXIMA A comercial, espléndidas dimensiones, 21x60, para construir gran edificio de renta, tratar Garay 427, de 8 á 6 p. m.

CASA CON CEDULAS, MODERNA, DE familia 2 departamentos, en cal Mundo, vendo Navone, San Martín 72 ó C. Calvo 4044.

CAMPO EN SAN LUIS, DEPARTAMENto de Pedernera, cerca de estación, una alfalfada, con divisiones, molinos y poblaciones de excelentes condiciones, vendo particular á 240 $ la hectárea, con facilidades de pago, de 11 a. m. á 3 p. m., Santa Fe 2100.

CAMPO VENDO EN TODA LA REPUblica, fracciones desde 10 hectáreas hasta 40.000, con facilidades de pago. A los interesados les agradeceré visiten mi sección campos, con la seguridad que harán buenos negocios, Victoria [illegible] 7, Valentín Santa María.

CASA TRANSFIERO URGENTE POR ser socio mio D. [illegible] mueble cuadra de la fábrica de fosforos "La Lagos" próxima estación Lacroze, calle proximamente adoquinada por cuenta municipal, esquina de salon de negocio, zaguan, dos habitaciones, cocina grande, bomba, pisos de mosaicos y pinotea, frente imitación, está arrendada con contrato, tratar San Nicolás 965.

CARBELLA Y CIA. San Martín 142. (Esqr. 2, altos) EN VENTA PARTICULAR

CASAS:

Colegial y Bustamante (vieja), 4 piezas, 10x27 v. c., 27.000 $.

Méjico al 2000 (vieja), 10 por 32 vs., 75 pesos v. c.

Darregueira al 3200, próxima á Santa Fe, 10 por 50, y cédulas, $ 35.000.

TERRENOS:

Calle y Guardia Vieja, 12 por 30 vs., 70 $ v. c.

Para tratar en Villa Lauro (Floresta), Puerta Ramos Mejía y Haedo.

Fuera á la estación Pueyrredón, 1 lote en mensualidades.

CAMPOS:

En la Pampa, sección 8a., 2.500 hectáreas y 10.000 hectáreas en Salta.

DOS CASITAS CON ADOQUINADO PAgo, en el Caballito, sala y 2 piezas, pesos 12.000, vende Demarco, Maipú 131, de 1 á 6.

DOSCIENTAS CUADRAS CAMPO FLOR en San Pedro, Buenos Aires, vendo al contado, Germán L. García, esc. 24, B. Mitre 556. v10

EN V. URQUIZA, VENDO 2140 VARAS, Corrientes 2634.

ESQUINA BACACAY Y CAMPANA, tranvía, agua, gas, vendo baratísimo, 10 la vara, Rivadavia 2896.

ESQUINA, SALON Y 8 PIEZAS VENdo $ 19.000, presta, altos, frente Bolívar, Castro 1509. v12

EN MORON, LIBRE DE CALLES, 8.000 varas $ 2.500 al contado y 2.500 á 3 1|2 años se vende, Vadell, Bolívar 256.

EN HAEDO, CON 250 $ AL CONTADO y el resto á 5 1|2 años lindo terreno se vende.—Vadell, Bolívar 256.

ESQUINA ARECO Y MORETO, EN tres lindos lotes á plazos, J. B., Aguirre 827, de 11 a. m. á 3 p. m.

EN FLORESTA, CALLE PAEZ 2230, casa en 4 habitaciones, etc., se vende, tratar Raynell é hijo, Victoria 1633. v12

EN MAR DEL PLATA, TERRENO 10 por 50 vs., Loma San James, sobre el mar á $ 17 v. c., J. B., Aguirre 827, de 11 a. m. á 3 p. m.

EN FLORES, DOS CUADRAS DE LA estación, vendo casa de familia por el valor del terreno solo, 800 varas, urgente, Paraguay 2586.

ESQUINA ACEVEDO Y VERA, SE VENde, 11x17 con 2 plazas, adoquinado pago, $ 13.500, saldo al contado y el resto á un año, Vadell, Bolívar 256.

EN FLORES VENDO 3 CASAS Y 1 terreno, muy central, á plazos, tratar con su dueño, Remedios 2042, esq. San Pedrito

EN TEMPERLEY VENDO TERRENO esquina 60x60 varas, á 10 cuadras al Oeste estación, entre casas quintas $ 3 v. c., M. D. Duplin, Bolívar 171, de 1 á 6 p. m.

EN PALERMO, SAN SALVADOR entre Gascón y Arcaugo, sala, 4 piezas, comedor, dos piezas de servicio, tres patios, árboles frutales, etc., con cédulas pesos 12.000.—Vadell, Bolívar 256.

EN MONTE GRANDE, F. C. SUD, VENde casita material de primer orden, buena renta, á una cuadra de la estación, sobre el bul. ar Máximo Paz, tratar Universidad 263, B. al Norte. v11

EN MARTINEZ — EN 40 MENSUALIdades sin interés, los mejores terrenos, dominando el río, único desembolso dos mensualidades, remátanse el domingo por Rachigaluppi y Rúa.

EN LA PROVINCIA DE SAN JUAN, Colonia La Viñicola, 500 chacras en 40 meses, de 5 $, sin interés ni comisión, vende Stoppani, 26 de Mayo 42, solicitan planos detallados. v9mayo

EN BELLA VISTA, CAMPO DE MAYO, F. C. P., vendemos dos manzanas de 10.000 varas cada una, á una cuadra del eléctrico Lacroze en construcción y 8 cuadras de la estación Bella Vista, F. C. P., dirigirse á Juan P. Iriarte, B. Mitre 544. v10

EN MORON, VENDEMOS UNA MANZAna de tierra de 10.000 varas entre Morón y Haedo, próxima á las vías del ferrocarril y del tranvía eléctrico á Luján, (en construcción) y al camino de piedra. Pedir planos y precio, B. Mitre 544.—Juan P. Iriarte. v10

EN 40 MESES — LA GRAN MANZAna la hace Zarrudie, Sud América y Morón, con 12 años de permanecer seguro. Se reservan sin base y con opción. Recibimos en la visita. Se va por el tranvía eléctrico, pajares en la parada Tres Cruces, á dos cuadras justas de la manzana. El domingo 14 de Abril, á las 4, en los mismos terrenos.—Pietranera y Cía. v12

FLORESTA, A 2 CUADRAS DE LA ESestación vendo casa, 17.000 $, Balcarce 185, Gouvert.

FRENTE AL MERCADO ABASTO, LAprida 636, se vende un terreno, tratar Lavalle 3302. v11

MORES, CENTRAL, CASAS CON FACIlidades de pago y mensualidades, lean remates Heobre. Pidan folletos. Defensa 139. v11

GUEMES 4149, ENTRE MALABIA Y Acevedo, á una cuadra del jardín Botánico y punta Italia, sala, 2 dormitorios, baño, 2 piezas más al fondo, frente piedra, marquesina, 9x45 varas, vendo, tratar con su dueño en la misma, de 8 á 11 y de 3 á 6 p. m.

HERMOSOS LOTES EN BELGRANO, Conde y Jaramillo, vendo á 4 $ vara, dueño Sadi Carnot 1215. v11

HERMOSO CHALECITO MODERNO, lujoso, confort, piso bajo, sala, antesala, comedor, escritorio, hall, escalera de cedro y ébcalo de mármol, piso alto, 3 dormitorios, cuarto de baño moderno con instalación completa lujosa dos terrazas, jardín al frente y al fondo 6 4 cuadras de Rivadavia, se vende en 43.00 $ con facilidades Correa J. Rami, San Martín 233.

IANUS, VENDEMOS LOTE BARATO muy bien ubicado, Maipú 155, Blanco. v12

MAR DEL PLATA, MANZANA EN 25 [illegible] chacra 74, manzana 4, zonaAlsina lindana por Rachigaluppi y Rúa.

MUEBLANDO Y ARMO, VENDO 800 $ precio barato, Florida 271, escritorio 12. v10

MAR DEL PLATA — EN 36

COMPRA Y VENTA DE NEGOCIOS

BAR BIOGRAFO $ 12.500, CAPACIDAD para 350 personas, piez. 3, alq. 350, contr. 5años, piano eléctrico, vendo, Venezuela 1441.

BAR Y LUNCH CON DOS BILLARES por B. Mitre, á 4 cuadras de la plaza de Mayo, gran posición y de mucho porvenir, se vende por disolución de sociedad, razón Venezuela 1302. v10

CAMISERIA VENDO, BUEN DESPACHO, Vera 1458. v11

CIGARRERIA Y VENTA DE LOTERIA del Politeama, vendo Paraná 398.

CAFE COMPRO HASTA 5000 $, CONTRAte, buen diario, J. V., Convención 1534.

CARNICERIA SE VENDE, BEAUCHEF 1427. v1

CIGARRERIA VENDO, OCASION, HUMberto I 1516. v10

CAFE RESTAURANT SE VENDE, VERlo y tratar Méjico 920. v10

CIGARRERIA, LOTERIA, SE VENDE por no poder atender, Paraguay 1477. v10

CIGARRERIA, LIBRERIA VENDO 550 $, urgente, Chile 1650, negocio, 1 pieza. v11

CAFE Y BAR EN EL CORAZON DEL centro, vendo 23.000 $, mensual 8.000, Lavalle 2042.

CAFE BILLARES ESQUINA POR PAtermo, vendo 4.200, alquiler barato, Lavalle 2042.

CIGARRERIA, LOTERIA, SOBRE COrrientes vendo hoy mismo, 1.000 $, Lavalle 2042.

CARNICERIA, CARRO Y CABALLO, vendo 1.200 $, diario 1 res, contrato 4 años, Lavalle 2042.

CIGARRERIA 300 $, OTRA 1500, DIAR. 85, comodidad y otras de 500 á 5000 $, C. Calvo 1400.

CAFE BEBIDAS ESPLENDIDA POSIción, negocio seguro, vendo 1000 $, Cevallos 264.

CIGARRERIA LOTERIA POR Corrientes, vendo 900 $, otra 1.200, Vlamonte 1536.

COMPRO!!! CAFE BILLARES Y VENDO los mejores á todos precios, Vlamonte 1536, Liberatore.

CASA AMUEBLADA, GANANCIA 1.200 $ mensuales vendo 6000 $, tratar Vlamonte 1536.

CAFE Y BAR EN UN IMPORTANTE mercado, 1.000 $, diario 45 $ garantidos, Garay 2303.

CASA PENSION POR AV. MAYO VENdo 2.800 $, 14 piezas, otras 1.500 á 12.000 $, Victoria 1690.

CARNICERIA CENTRAL VENDO TIRAda por enfermedad, pide 3.000 $, Victoria 1690.

CIGARRERIA BIEN SITUADA VENDO á balance, otras 500, 800 á 10.000 $, Victoria 1690.

CAFE BILLS. POR P. CONGRESO VENdo 3.500 $, alquiler 250, contrato, otro 20.000 $, Victoria 1680.

CIGARRERIA, 1100 $, BUEN DIARIO, comodidad, varias, 700 á 3000, Belgrano 1302.

CAFE BILLAR, 2000 $, O PARTE MItad, esquina, otras 3, 5, 7 y 13.000, Belgrano 1302.

CAFE 2 BILLARES, CERCA E. RIOS, por Belgrano, 2 por Callao, inmejorables, vendo, Cerrito 711.

CAFE 2 BILLARES, POR LAVALLE, $ 15.000, piez. 3, alq. 330, diario 6.000, vendo, Venezuela 1441.

CAFE BAR Y LUNCH, POR MAIPU, posos 23.00, alq. 470, contrato, facilidad pago, diario 7.000, vendo, Venezuela 1441.

CAFE BAR SE DESEA COMPRAR, radio Rivadavia hasta Corrientes, de 3 á 5.000 $, por carta á G. M., Bolívar 354.

CIGARRERIA, LOTERIA, LIBRERIA, salón, vendo 500 $, vale doble, por no poderlo atender, Belgrano 1552. v12

CAFE BILLAR ESQ. CENTRALISIMO, 20.000 $, diario garantido 180 $, Belgrano 1818.

CIGARRERIA, MENSAJEROS POR INdependencia, 1.200 $, diario garantido 45 $, Belgrano 1815.

CARNICERIA ESQ. POR FLORES, 2.000 pesos, alq. 90 diario 95 $, garantido, Belgrano 1815.

CARBONERIA SE VENDE EN LA calle Bermejo 776, por no poderla atender, con carro y caballo. v12

CAFE BAR, VENDO, 1.000 $, OTROS 2 billares, 1.350, 4 á 20.000, San José 287.

CASA PENSION VENDO, 2.200 $, VAle doble, 10 ricas piezas, San José 287.

CARNICERIA CENTRAL VENDO, 2.000 pesos, diario 240 kilos, cont., San José 287.

CIGARRERIA, LIBRERIA, JUGUETEria y lotería, comod. para familia, vendo, Méjico 1750.

CIGARRERIA, LIBRERIA Y LOTERIA, por cinguato de familia, vendo, Sáenz Peña 144.

CASA PENSION Y 16 PIEZAS, VENDO por 2600 $, ganancia por mes 400 $, Sarmiento 1044, 2o.

CIGARRERIA, LIBRERIA E IMPRENta, vendo por ausentarme, Patricios 1192. v11

CAFE Y BILLARES VENDO DE 800, 1.400, 2.000, 3.000 hasta 15.000 $, Sáenz Peña 230, Bustamante.

CASA DE PENSION POR B. DE IRIgoyen y Belgrano vendo 2.000 $, deja 850 $, Sáenz Peña 230.

CAFE BAR CON BILLAR SE VENDE, calle 6 esquina 7, Los Talleres, F. C. S., lado Oeste. v14

CAFE, BAR Y 10 BILLARES ESQUINA central, contrato y comodidades, vendo en $ 20.000, Uruguay 494.

CAFE BILLAR ESQUINA EN RIVADAvia, diario 80 $, garantidos, vendo, Moreno 753.

CARNICERIA VENDO 1.700 $, CARRO y caballos, 4 pizas, cont. 3 años, diario 200 k., Victoria 1970.

CASA AMUEBLADA VENDO 1.800 $, ALQ. 300 $, 13 piezas, cont. 3 años, Victoria 1970.

COMPRO CIGARRERIA Y LOTERIA céntrica ó paraje movimiento, no quiero clavos, Alsina 807, Sáenz Peña 807.

CONSULTORIO ODONTOLOGICO, VENdo con facilidades de pago, San Juan 1509. v11

CAFE BAR Y BILLAR, SE VENDEN por desavenencia por cualquier precio, Lima 614. v10

CASA DE PENSION SE VENDE EN muy buenas condiciones y paraje inmejorable, tratar C. Pellegrini 456. v10

CIGARRERIA SE VENDE, CABALLITO 583, urgente por ausentarse á Europa, poca plata. v10

CARNICERIA VENDO, BUEN NEGOCIO, ver para creer, Sud América 2031, Flores. v11

CASA DE PENSION SE VENDE, 11 piezas, precio módico, alquiler barato, Rivadavia 1934, 2o. piso. v10

CIGARRERIA, LIBRERIA Y LOTERIA se vende, B. de Irigoyen 982, tratar en la misma. v11

CIGARRERIA, LOTERIA Y SALON DE lustrar se vende por no poderlo atender, Entre Ríos 3173.

CIGARRERIA, SALON DE LUSTRAR, alq. 80 $, comodidad para familia, Venezuela 710. v11

CONFITERIA, 3 BILLARES, ESQUINA, buen negocio, vendo 8000 $, Venezuela 771, Alvarez.

CAFE, BILLARES, CENTRAL, COMODIdad y contrata, vendo 2000 $, Venezuela 771, Alvarez.

CAFE BILLARES, EXCELENTE POSIción, buen contrato, vendo, Paraná 508, Alfonsín.

CAFE BAR, BILLARES SE VENDE POR enfermedad, posición inmejorable cont. 5 años, razón Cangallo 1216, encargado.

CIGARRERIA Y SALON DE LUSTRAR vendo urgente por tener que ausentarme, tratar en la misma, Rivadavia 3157. v11

CIGARRERIA, LOTERIA Y SALON DE lustrar y otros artículos se vende por tener que ausentarse, Carlos Pellegrini 1023. v10

CAFE BILLARES Y RESTAURANT muy antiguo y bien acreditado, con patentes pagas se vende por enfermedad, razón Alsina 640. v10

CASA DE CAMBIO, CIGARRERIA Y LOcería por plaza Once, vendo á balance, ganancia por mes 1000 $, vendo Alsina 1594.

CAFE, BAR Y BILLARES, RESTAUrant con alojamiento, central, 1600, 2500, 3500, 4, 5 á 20.000 $, vendo Alsina 1594.

CARNICERIA POR EL NORTE, VENDO 1.300 $, diario 1 res grande, 2 piezas, contrato; otras 500, 800 á 8.000 $, Chacabuco 1022.

CARNICEROS!!... FORTUNA RAPIDA... vendo importante chancheria y carnicería, despacha 10 reses, clientela especial, informes Cevallos 264.

CARNICERIA VENDO POR NO PODERla atender, linda esquina, desp. 142.50 carnero y cordero, Espinosa 180, por Bella Vista.

CIGARRERIA, LIBRERIA Y LOTERIA central, alquilar 120 $, comodidades, buen local, regalo en 950 $, por no poderla atender, Uruguay 494.

CAFE BAR, SE DESEA COMPRAR, radio, Rivadavia hasta Corrientes de 3 á 5.000 pesos, por carta á G. M. Bolívar 354.

CIGARRERIA Y LOTERIA CHICHE Y central con buenas comodidades, al lado de dos colegios vendo por 800 $, hoy mismo; tratar en la misma, Moreno 1825, no se admiten corredores.

CASA PENSION POR ESMERALDA Y Corrientes, 16 piezas amuebladas, ganancia 1200 $ mensuales, alquiler 200 $, contrato 3 años, vendo 8.000, datos, Vlamonte 1536.

COMPRA Y VENTA DE NEGOCIOS

CAFE Y 2 BILLARES ESQUINA IMPORtante central, frente á una estación, único, á prueba, vendo por disolución de sociedad, negocio reservado, por informes, Moreno 3281, de 12 á 3 p. m. v12

CASA AMUEBLADA, SALA Y 5 PIEZAS, bien amuebladas, cocina económica y demás enseres, se vende en 1600 $, con ó sin contrata, tratar con su dueño, Córdoba 1893.

CONSERVATORIO DE MUSICA EN LA provincia de Entre Ríos, subvencionado é incorporado á uno de los más importantes de ésta, se traspasa en buenas condiciones; detalles Ricardo Rodríguez, Rivadavia 1376, de 8 á 5. v10

CAFE, LA MEJOR POSICION DEL centro, negocio garantido y á toda prueba, con venta mensual de 6 á 7 mil $, alquiler baratísimo, vendemos 24000 $ ó se prefiere un socio con la mitad del capital por no poderlo atender su dueño, tratar Lozano y Méndez, Alsina 1418.

COMERCIANTES, PARA VENDER, BAlancear con exactitud y rematar vuestros negocios, sacando muy buenos precios, acudid al balanceador y rematador público Francisco Palma, garantiza su trabajo personal, casa seria, La Seguridad, S. José 287.

DESPACHO PAN VENDO 270 $, garantido 7 $ por día, libres, Inclan 1063.

DESPACHO DE PAN VENDO 600 $, bien situado, desp. 150 ks., muchas masas, Sáenz Peña 230.

DESP. PAN CHICHE 300 $, ALQ. 50 $, otro 600 $, alq. 70, otro esquina 1.000 pesos vendo, Victoria 1697.

DESPACHO PAN VENDO 850 $, DIARIO 8 $ libres á prueba, alq. 40 $, Garay 2303.

DESPACHO PAN POR PERU, VENDO 750 $, deja 12 $ libres, á prueba, Lavalle 2042.

DESPACHO PAN, FACTURA Y COMESTibles, alq. 45 $, diario 40, vendo 600 pesos, Méjico 1750.

DESPACHO PAN Y FACTURA VENDO por desgracia 270 $, da 7 $ libres á prueba con una pieza, Carlos Calvo 2881.

DESPACHO PAN EN PLENO CENTRO, vendo 700 $, diario 45, contrato, otros 500, 800, 1.000 á 3.000, á elegir, Chacabuco 1022.

DESPACHO PAN, FACTURA, GANANcias 8 $ día libres, vendo por desgracia en 470 $ tratar en la misma, de 11 á 1 a. m., y de 3 á 5 p. m., Ayacucho 152.

EN FLORESTA SE VENDE CARNICEria, calle Gaspar Hernández 1771. v11

EMPRESA DE MUDANZAS Y TRANSportes, antigua y acreditada, se vende, datos por carta, Lavalle 2100.

FONDA ALOJAMIENTO EN CONSTITUción, contrato, vendo, Moreno 1753.

FONDA MUY BUENA VENDO, DATOS, Garay 2299. v11

FONDAS DE 1300, 2000, 3, 4 A 10.000 $, á todas direcciones, vendo, Piedras 813.

FONDA MUY BARATA VENDO POR AUsentarme, tratar Charcas 2502. v10

FONDA VENDO, MONROE 3611, POR no ser del ramo, barata. v10

FONDA ACREDITADA SE VENDE, buen contrato, California 1399. v11

FOTOGRAFIA VENDO Ó SE ALQUILA con contrato, Serrano 2465 (Plaza Italia). v11

FOTOGRAFOS: TALLER FOTOGRAFICO se vende urgente, poco capital, Muñiz 852, de 7 á 10 a. m. v10

FONDA ESPLENDIDA, SITUACION DE gran comercio, vendese por no poderla atender, Avenida La Plata 714. v14

FONDA FRENTE DE LA ESTACION ONce se vende, Cangallo 3001, no se admiten corredores. v10

FONDA VENDO, POCO CAPITAL, CONtrata 2 años, á balance ó á block, Rivadavia 5053. v12

FONDA ALOJAMIENTO, IMPORTANTE, otra buena esquina, vendo, Paraná 508, Alfonsín.

FERRETERIA Y PINTURERIA, SE vende, Monroe esq. General Paz, poco capital, con contrata. v12

FARMACIA CENTRAL, VENDO, EN 15.000 pesos, con contrata, Calma, Estados Unidos 1727. v10

FONDA EN CONSTITUCION, OTRA ONce, otra P. Julio, varias 800, 900 á 40.000 $ vendo, Victoria 1690.

FONDA ALQ. 145, CONTR. 5 años, DIArio 100, vendo en 4.500 $, datos, Cerrito 711, Plaza.

FONDA ALOJAMIENTO VENDO EN pesos 3000, diario 80, á prueba, 40 camas, cont. 3 años, Moreno 1091.

FONDA EN AVELLANEDA 2000 $, DIArio 90 á 100 $, 3 pieza., 90 $, cont 3 1/2 años, Piedras 813.

FONDA ALOJAMIENTO 3000 $, DIARIO 100, central, varias, 2 á 7000, Belgrano 1302.

FONDEROS Y ESPECULADORES, buen negocio, 1.500 $, cerca estación, diario 96 $, Moreno 1792.

FONDAS!! COMPRO Y VENDO LAS mejores, todos precios, Vlamonte 1536, Liberatore.

FONDA Y ALOJ. VENDO 800 $, BArrio obrero, trabaja fuerte, diario 50 pesos, Sáenz Peña 230.

FONDAS VENDO ONCE, Retiro, Constitución, Boca, Barracas y centrales, Sáenz Peña 230.

FARMACIA Á UN PASO DE LA CAPItal, buen diario, venden con facilidades, Rodríguez y Cía., La Legal, Salta 263.

FONDA CENTRAL VENDO, 2.200 $, otra 1.800, 7 piezas, diario 70, San José 287.

FARMACIA CHICHE, BARRIO NORTE, buen diario, venden con facilidad, Rodríguez y Cía., La Legal, Salta 263.

FONDA ALOJAMIENTO POR CONSTItución, vendo 3.000 $, diario 100 $, contrato, 16 piezas, Garay 2303.

FONDA GRAN ESQUINA, VENDO REbajada, contrata larga, vale triple, y otras por P. Julio, Colón, etc., Chacabuco 1022.

FONDA, RESTAURANT VENDO CON despacho de bebidas en el mercado Modelo (Avellaneda), á una cuadra de la plaza, negocio positivo, Ayala 826. v15

FARMACIA CHICA, CON POCO CAPItal, se desea comprar en la capital ó campaña, dirigirse A. B. A. G. P., calle Río Santa Cruz y Garibaldi, Quilmes.

FARMACIA ANTIGUA Y MUY ACREDItada en capital de provincia se vende por razones de salud, por informes droguería del Aguila, San Martín 945, Rosario. v12

FONDA Y ALOJAMIENTO, PARAJE codiciado, vendo, capital 8.500 $, diario 90 á 100 $, contrata 3 años, alquiler barato, tratar con Martínez, Formosa 856. v10

FONDA VENDO EN GLOBO O A Italiance, sin llaves, con dos años de contrata, poco capital, por tener que ausentarme á una cuadra de la estación Sola, Vieytes 642. v11

FONDA SE VENDE POR NO SER DEL ramo, con contrata, muy buena posición, esquina, con poco capital, no se admite corredur, tratar con el mismo dueño, Cangallo 3601. v10

FONDA SE VENDE, 1.600 $, POR TEner otro negocio, contrata, alquiler, libre diario 50 $, 7 piezas alquiladas, la pensionistas, es una pichincha, verá á una cuadra de la cervecería Palermo, donde trabajan 400 obreros, Humahuaca 1015. v11

GRAN FABRICA DE MOSAICOS, se vende por no poderla atender su dueño, por mitad de precio, Humahuaca 1015. v11

GARAGE CASTELLI 126, CON 12 COcheras Benz se vende por no poderlo atender, ocurrir Cangallo 354, escritorio 58. v12

GRAN RESTAURANT CON ALOJAMIENto en el mejor paraje del puerto vendese ó se toma socio por no poder atenderlo, uno solo, tiene contrata, tratar en el mismo, Avenida Azopardo 423. v10

HERRERIA DE OBRAS, TRABAJO PAra 5 oficiales, se vende, hay contrato, Rivadavia 3286. v11

LECHERIA VENDO, GRAN DESPACHO, en la misma, Moreno 808. v12

LECHERIA EN BELGRANO, ALQUILER 145 $, comodidades, vendo, Moreno 1753.

LECHERIA VENDO BARATA Y URGENte, tratar Canning 1696. v11

LECHERIA MUY BUENA SE VENDE despacha 9 tarros diarios, Artoz 680. v10

LIBRERIA Y CIGARRERIA SE VENDE muy barata, Santiago del Estero 859. v11

LIBRERIA CHICHE Y pequeña IMPRENta, se vende por no poder atender, Entre Ríos 341. v10

LANUS OESTE, 2 DE MAYO 609 VENDO almacén cancha bochas, alquiler barato, poco capital.

LECHERIA VENDO, 2500 $, DIARIO 80 $, contrato, por enfermedad, Venezuela 771, Alvarez.

LECHERIA, HELADERIA, VENDO, BArato, urgente, buena clientela, Córdoba 2206.

LECHERIAS, LAS MEJORES, VENDE Bustamante, de 500, 1, 2, 3, 4 y 14.000 pesos, Sáenz Peña 230.

LECHERIA SE VENDE A LA ORDEnanza, despacha 7 tarros y hace contrata, Sáenz Peña 1351. v11

LIBRERIA Y CIGARRERIA SE VENDE barato, antes del remate que será en la próxima semana, Montevideo 508. v11

LECHERIA VENDO EN 500 $, 3 TArros al vaso y 3 de reparto á prueba, tratar en la misma, E. Ríos 1875. v12

LECHERIAS VENDO EN ORDEN, CENTRAles, 800 $, 1.000, 1.300, 1.600, 2 á 15.000 $, Victoria 1690.

LECHERIA Y CAFE VENDO 1.300 $, diario 9 tarros á prueba, alq. 30 $, Garay 2303.

LECHERIA 500 $, 3 TAR., ALQ. 40 $, otra 1700, 11 tarros, contr. 5 años, casa sola, C. Calvo 1400.

LECHERIA 2600 $, DIARIO 70, POR E. Ríos, cont, otra 1400, 2 piez., Belgrano 2303.

COMPRA Y VENTA DE NEGOCIOS

LECHERIA MUY BUENA, A LA ORDEnanza, vendo barato, toda comodidad, buen despacho, contrato, tratar en la misma, Rivera 1916. v11

LECHERIA CENTRAL VENDO BARATA por ausentarme, despacha 9 tarros, casa sola, negocio, 2 piezas, contrato, no se admiten corredores, escribir Poste Restante, correo, C. B. v12

LECHERIA CENTRALISIMA, DIARIO $ 70, á prueba, vendo urgente, 1800 $, por asuntos privados, aprovechen, ocasión única, vale 3000 $, pone contrata y comodidad, Belgrano 2756.

OJO! PELUQUERIA VENDO, RIOJA 237 se dov á prueva.

OJO! VENDO PELUQUERIA 300 $ O LA instalación, barato, Soler 7. v10

OJO! PELUQUERIA Y CIGARRERIA SE vende barato, Chile 1356. v11

OJO! PELUQUERIA SE VENDE, 6 años de existencia, comodidad para familia, urgente, Bulnes 1468. v11

OJO, PELUQUERIA ANTIGUA SE vende, comodidad para familia, Pueyrredón 183.

OJO—PELUQUERIAS BUENAS DE TOdos precios y muebles, baratos vendo, Sarandí 217. v11

OJO, PELUQUERIA VENDO POR AUsentarme, con contrata, Culpina 152, Flores. v1

OJO! PELUQUERIA VENDO Á CUALquier precio, si no quieren que la remate, Sarmiento 1211. v11

OJO! PELUQUERIA Y CIGARRERIA vendo, alquiler 30 $, comodidad para familia, Carlos Calvo 2882. v10

OJO, PELUQUERIA Y CIGARRERIA SE vende frente al hospital Español, Belgrano 2032.

OJO, PELUQUERIA VENDO POR NO poderla atender, urgente, Montes de Oca 924. v10

OJO, PELUQUEROS! PELUQUERIAS SE venden buenas condiciones, y existencias de peluquerías. "Pichincha", Moreno 1863.

OJO, VENDO PELUQUERIA MODERNA, comodidad para familia, salón 400 $ mensuales, á prueba, se da barato, por ausentarme á Europa, Montevideo 1050. v11

OJO, VENDO PELUQUERIA BARATIsima muy bien acreditada por ausentarme á Europa, alquiler sin depósito y sin fiador, independencia 2711. v11

OJO, POR NO PODERLA ATENDER SE vende la antigua y acreditada cigarrería y manufactura de tabacos, El Obrero, ubicada en Avellaneda, Pavón 833. v11

OCASION, VENDESE O ALQUILASE, Café Bar instalado, tiene 60 mesas con comodidad para más, sirve para restaurant, alquiler barato y facilidades grandes de pago, por no poder atender su dueño, tratar Cangallo 1055, de 8 á 12. v11

PELUQUERIA SE VENDE ALQUILER barato, tratar Godoy Cruz 2649.

PASTELERIA VENDO 3.000 $, ESQ. CENtral, 3 piezas, horno, etc., diario 50 $, Victoria 1970.

PANADERIA BUENA VENDO AMASA 8 bolsas, máquina Pensotti, 4 jardineras, Victoria 1970.

PANADERIA BUENA, NO VENDIDA EN 12 años, 11.000 $, amasa 11 bolsas, Belgrano 1818.

PANADERIA DE OCASION VENDO, tirada, amasa 11 bolsas, Sáenz Peña 230.

POR PASEO DE JULIO SE VENDE UN negocio de ropería con poco capital, datos Paseo de Julio 1266. v10

PELUQUERIA Y CIGARRERIA BIEN acreditada vendo, poco capital, Canning 2080. v10

PELUQUERIA 10 años DE EXISTENCIA, vendo por ausentarme, Olavarría 247, Boca. v10

PELUQUERIA QUE PRODUCE DE 350 Á 400 $ y paga 60 de renta mensuales, se vende, Chile 1632.

PANADERIA VENDO 6.000 $, OTRA 4.500, 7 bolsas, otras 10.000, San José 287.

PANADERIA MECANICA IMPORTANTE 10.500 $, diario 11 bolsas garantidas, Garay 2303.

PANADERIA 3.800 $, 6 BOLS., CONTR., otra mecánica 8.000 $, y otras 3 á 5 80.000, C. Calvo 1400.

PELUQUERIA Y CIGARRERIA CENtral vendo urgente por enfermedad, en 900 $, Lavalle 2042.

PANADERIA GRAN BULEVAR VENDO 10.000 $, diario 11 bolsas, grandes comodidades, Lavalle 2042.

PANADEROS!! OFREZCO PANADERIA inmejorable, 7 bolsas al mostrador, Cerrito 711.

PANADERIAS LAS MAS RECOMENDAdas y reservadas, vendo de 1.500, 2, 3, 4, 5, 6, 8 á 100.000 $, Chacabuco 1022.

PANADERIA CHICHE VENDO 4.000 $, diario 100 libres por ines, á toda prueba, contrato 4 años, Chacabuco 1022.

PANADERIA, 6.000 $, ALQUILER 150 $ pesos, cont. 3 años, 8 1/2 bolsas, Moreno 1792.

PANADERIA VENDO SIN LLAVE, OTRA alquiler 150 $, otra 2.000 $, 4 bolsas, Zapiola, Victoria 1690.

PANADERIA MUY CENTRAL, VENDO 4.000 $, otra 7.500, otra 9.000 $, mecánicas, Victoria 1690.

PANADERIAS IMPORTANTES DE 10, 12, 14, 18, 20 á 100.000 $ vendo Zaquieros, Victoria 1690.

PASTELERIAS, CONFITERIAS MUY acreditadas, desde 2.000 á 150.000 $, vendo, Victoria 1690.

PANADERIA AMASA 3 BOLSAS, á prueba, alquiler 65 $, vendo 2.000 $, otra 5 bolsas, en 3000, datos Vlamonte 1536, Liberatore.

PANADERIA REMATO EL JUEVES 11 á la 1.30, gran pichincha para los especuladores, ver sección remates Francisco Palma. v10

PANADERIA LA QUEMO EN 2.300 $, entregando 1.500 al contado y el resto á 10 meses, vale tres veces más ó la devuelvo, 11, ver sección remates, Francisco Palma. v10

PANADEROS! EL PIE DE LA FORTUna de un padre de familia, remato el jueves 11 á la 1.30 p. m. panadería La Nueva Esperanza, calle Estomba 3870 (en Saavedra), gran facilidad de pago, ver sección remates Francisco Palma. v10

RESTAURANT POR CORRIENTES, pesos 4.000, piez. 1, contr. 4 años, diario 130, alquiler 280, vendo Venezuela 1441.

RESTAURANT ALOJAMIENTO POR PAseo de Julio vendo 6.500 $, diario 170 $, ocasión, Garay 2303.

REPARTO DE QUESOS Y LECHE vendo muchos, de 900 á 1.500 $, San José 287.

REPARTO DE CARAMELOS Y BIZOCHOS y artículos de almacén, se vende, sin cred 20 $ diarios. Vieytes 642.

RESTAURANT EN EL POZO DEL CENtro, 5 años contrato, vendo, Paraná 502, Alfonsín.

REPARTO DE LECHE 3 TARROS, CASI todo en una sección, á 16 y 20 centavos por ausentarme á Europa, Cangallo 3069, de 9 á 12. v10

REPARTO DE HUEVOS, QUESO Y manteca se compra, que deje 15 pesos diarios mínimo, ocurrir independencia número 1937, José Ferraro. v10

REPARTO DE CIGARRILLOS SE VENde por enfermedad por el precio de costo y alquiler, vale de 12 á 3, Nueva Pompeya, calle Lynch y Somers, almacén. v11

ROSARIO DE SANTA FE, BOULEVARD Oroño, casi Juncal 2183, se vende el mejor lote del boulevard y casa Americana, á precio sumamente módico por tres á Europa sus dueños, la casa es establecida hace 20 años, negocio seguro.

SE VENDE DESPACHO DE PAN Y FACtura, Parranca 1915. v12

SE VENDE BOLICHE DE ALMACEN, Independencia 3929. v12

SE VENDE DE ALMACEN, YATAY 407, buena esquina. v11

SE VENDE CAFE RESTAURANT, Paraguay 2632. v11

SE VENDE UN DESPACHO DE PAN, E. Bordes 508. v10

SE VENDE LECHERIA, TALAHUANO 930, para tratar en la misma. v12

SE VENDE UN TALLERCITO MUEBLAR en Coronel Roca 1176, Nueva Pompeya. v12

SE DESEA COMPRAR UNA CASA amueblada, grande, se atienden ofertas por correspondencia M. J., Rivadavia 923.

SE VENDE LA CASA DE MUEBLES Y útiles por no poder atenderlo, Bolívar 671. v11

SE VENDE UNA HERRERIA QUE SE coloca 50 herraduras diarias, el local tiene contrata, Venezuela 1379. v11

SE VENDE UN ALMACEN CON PONY capital, único en ocho cuadras, Tarija 3593, esq. Artes y Chelos.

SE VENDE ALMACEN EN ESQUINA, buena posición, tratar con el mismo dueño, Piedras 306, Boca.

SE VENDEN, DE POCO CAPITAL, CAfes, billares, fondas, casas pensión, cigarrerías, lecherías, Paraná 508.

SE VENDE DESPACHO DE BEBIDAS y cancha de bochas, precio reducido, ver para creer, Giribone 60. v11

SE VENDE MERCERIA, LIBRERIA Y venta de cigarrillos, junto ó separado, poco capital, Constitución 2646. v10

SE VENDE NEGOCIO Y TALLER DE hojalatería por ausentarse su dueño á Europa, Velazco 199 y Lavalleja. v10

SE VENDE UNA GRAN EMPRESA DE mudanzas, tratar Cangallo 1050, de 8 á 9.30 ó de 12 á 2 p. m., Luis Labitte. v12

SE VENDE UNA CARPINTERIA MECAnica y fábrica de molduras ó se alquila el local, tratar B. Mitre 3926, de 8 á 11 a. m. v11

SE VENDE EL RESTAURANT BAR MInerva, plaza del Congreso, contrata dos años, 7 piezas, un gallpón, por enfermedad del dueño, Victoria 1764. v11

SE VENDE UN HORNO DE LADRILLOS en Florencio Varela, por ausentarse á Europa, dirigirse Talleres F. C. S. Gral Villegas 38. v10

AVISOS COMERCIALES

AVISO AL COMERCIO QUE HE VENDIdo mi negocio de cantina al señor Pedro Pisano, Vendedor, Carlos Caffaro, reclamaciones en el término de tres días, Méjico 1899. v11

AVISO AL COMERCIO Y AL PUBLICO en general que he comprado el negocio de carnicería de Angel Passini, San Roberto 2313. Su atendida permanecerá cerrada por los 3 días. Comprador: Angel D. Angeli

AVISO CON INTERVENCION DEL señor Martínez, escritorio Sáenz Peña 230, vendí á la señora Josefa Fernández mi restaurant, Cochabamba 455. Reclamaciones 3 días. Abril 9 912. Carlos Martín. v11

AVISO AL COMERCIO QUE HE VENdido mi negocio de cochonería, Cuzco 7, á Carmelo Carabi, reclamaciones tres días de la fecha. Buenos Aires, Abril 7 de 1913. León S. Pereyra.

AVISAMOS al público que SE HA DIsuelto la sociedad que giraba bajo el nombre de José Rossello y Cía., haciéndose cargo del activo y pasivo José Rossello. Reclamaciones hasta los 7 días. Buenos Aires, Abril 7 de 1913. Pantaleón Rossello.

AL COMERCIO Y AL PUBLICO EN GEneral hago saber que he vendido mi fonda Luis Castelli, el punto marcado de la calle Bartolomé Mitre 1154, á todos los que tengan algún crédito á cobrar contra este establecimiento se servirán pasar por el dentro del tercer día de la fecha y se les pagará los pesos á precio mínimo sin excepción en mi casa, de la calle Tacuarí 280. Buenos Aires, Abril 8 de 1913. Manuel R. Mahon. v11

AL COMERCIO AVISO QUE CON INtervención de los corredores, contador y la conformidad de los señores José Rossello y Cía., escritorio Reconquista 1041, he comprado el café y billares sito Talcahuano 1 esquina Lavalle, las reclamaciones dentro de los 3 días de la fecha. Pasado este término no se admitirá ninguna. Para los mismos dirigirse al mostrador. Buenos Aires, Abril 7 de 1913. Ramón Pérez.

AVISO AL COMERCIO QUE CON LA intervención bajo inventario tasación practicado por el balanceador y rematador público señor Martín Blanco, escritorio Cerrito 393 he vendido al señor Isidro Martínez mi almacén y despacho de bebidas, calle Indiana 902, esquina 1 de Noviembre. Reclamaciones 3 días. Buenos Aires, Abril 9 de 1913.—Vendedor, José B. Otte. v11

AL COMERCIO Y AL PUBLICO EN geneal hago saber que he comprado al señor Agustín Fontana, su negocio de pinturería, ferretería y bazar, situado en la calle Sarmiento 202 y 204, haciéndome cargo del activo y pasivo, pudiendo presentarse en el término de 3 días que me servirá de suficiente reclamación. Buenos Aires, Abril 9 de 1913. Agustín Fontana, vendedor. Angel Miscio, comprador. v11

AL COMERCIO AVISO QUE BAJO INventario con tasación practicado por el balanceador y rematador público señor Francisco Bianchi, escritorio Lima 81, he vendido al señor Isidoro Grezella las existencias del almacén situado en esta capital, calle Santo Domingo 521. Las que se considerarán con derecho á reclamos se presentarán dentro de los tres días de la fecha, pasados los cuales no serán atendidos. Buenos Aires, Abril 9 de 1913. Francisco Bianchi.

AVISO CON INTERVENCION DEL señor Martínez, escritorio Sáenz Peña 230, vendí á la señora Josefa Fernández mi restaurant, Cochabamba 455. Reclamaciones 3 días. Abril 9 912. Carlos Martín. v11

AVISO AL COMERCIO QUE HE VENdido mi negocio de cochonería, Cuzco 7, á Carmelo Carabi, reclamaciones tres días de la fecha. Buenos Aires, Abril 7 de 1913. León S. Pereyra.

AVISAMOS al público que SE HA DIsuelto la sociedad que giraba bajo el nombre de José Rossello y Cía., haciéndose cargo del activo y pasivo José Rossello. Reclamaciones hasta los 7 días. Buenos Aires, Abril 7 de 1913. Pantaleón Rossello.

AL COMERCIO Y AL PUBLICO EN GEneral hago saber que he vendido mi fonda Luis Castelli, el punto marcado de la calle Bartolomé Mitre 1154, á todos los que tengan algún crédito á cobrar contra este establecimiento se servirán pasar por el dentro del tercer día de la fecha y se les pagará los pesos á precio mínimo sin excepción en mi casa, de la calle Tacuarí 280. Buenos Aires, Abril 8 de 1913. Manuel R. Mahon. v11

AL COMERCIO AVISO QUE CON INtervención bajo inventario tasación practicado por el balanceador y rematador público señor Martín Blanco, escritorio Cerrito 393 he vendido al señor Isidro Martínez mi almacén y despacho de bebidas, calle Indiana 902, esquina 1 de Noviembre. Reclamaciones 3 días. Buenos Aires, Abril 9 de 1913.—Vendedor, José B. Otte. v11

AL COMERCIO Y AL PUBLICO EN geneal hago saber que he comprado al señor Agustín Fontana, su negocio de pinturería, ferretería y bazar, situado en la calle Sarmiento 202 y 204, haciéndome cargo del activo y pasivo, pudiendo presentarse en el término de 3 días que me servirá de suficiente reclamación. Buenos Aires, Abril 9 de 1913. Agustín Fontana, vendedor. Angel Miscio, comprador. v11

AL COMERCIO AVISO QUE BAJO INventario con tasación practicado por el balanceador y rematador público señor Francisco Bianchi, escritorio Lima 81, he vendido al señor Isidoro Grezella las existencias del almacén situado en esta capital, calle Santo Domingo 521. Las que se considerarán con derecho á reclamos se presentarán dentro de los tres días de la fecha, pasados los cuales no serán atendidos. Buenos Aires, Abril 9 de 1913. Francisco Bianchi.

AVISO AL COMERCIO Y AL PUBLICO en general que he comprado el negocio de carnicería de Angel Passini, San Roberto 2313. Su atendida permanecerá cerrada por los 3 días. Comprador: Angel D. Angeli

AVISO CON INTERVENCION DEL señor Martínez, escritorio Sáenz Peña 230, vendí á la señora Josefa Fernández mi restaurant, Cochabamba 455. Reclamaciones 3 días. Abril 9 912. Carlos Martín. v11

AVISO AL COMERCIO QUE HE VENdido mi negocio de cochonería, Cuzco 7, á Carmelo Carabi, reclamaciones tres días de la fecha. Buenos Aires, Abril 7 de 1913. León S. Pereyra.

AVISAMOS al público que SE HA DIsuelto la sociedad que giraba bajo el nombre de José Rossello y Cía., haciéndose cargo del activo y pasivo José Rossello. Reclamaciones hasta los 7 días. Buenos Aires, Abril 7 de 1913. Pantaleón Rossello.

AL COMERCIO Y AL PUBLICO EN GEneral hago saber que he vendido mi fonda Luis Castelli, el punto marcado de la calle Bartolomé Mitre 1154, á todos los que tengan algún crédito á cobrar contra este establecimiento se servirán pasar por el dentro del tercer día de la fecha y se les pagará los pesos á precio mínimo sin excepción en mi casa, de la calle Tacuarí 280. Buenos Aires, Abril 8 de 1913. Manuel R. Mahon. v11

AL COMERCIO AVISO QUE CON INtervención bajo inventario tasación practicado por el balanceador y rematador público señor Martín Blanco, escritorio Cerrito 393 he vendido al señor Isidro Martínez mi almacén y despacho de bebidas, calle Indiana 902, esquina 1 de Noviembre. Reclamaciones 3 días. Buenos Aires, Abril 9 de 1913.—Vendedor, José B. Otte. v11

AL COMERCIO Y AL PUBLICO EN geneal hago saber que he comprado al señor Agustín Fontana, su negocio de pinturería, ferretería y bazar, situado en la calle Sarmiento 202 y 204, haciéndome cargo del activo y pasivo, pudiendo presentarse en el término de 3 días que me servirá de sufici

VENTAS VARIAS

ARMAZONES, MOSTRADORES. Completo, para cualquier negocio, barratísimo. E. Ríos 282. v12

ARMAZONES, MOSTRADORES, HELADeras, instalaciones liquidación baratísima; Rivadavia 1964. v13

ARMAZONES, MOSTRADORES, HELADeras, fábricas, instalaciones barato, Callao 160. v13

ARMAZONES, MOSTRADORES, $ 5, HEladeras 10 $, fábricas 50 $, instalaciones baratas, San Juan 952. v12

ARMAZONES 20 $, MOSTRADORES 7 $, almacenes, 30 $, y todo trabajo á precio de remate, B. Mitre 2776. v10

ARMAZONES, CAFES, ALMACENES, mostradores, heladeras boticas, Entre Ríos 149. v12

ARMAZONES, MOSTRADORES, HELADeras liquidación, fábrica Corrientes 2416. v12

ARMAZONES, MOSTRADORES DE TOda clase, baratísimo, fábrica, B. Mitre 2084. v13

ARMAZONES, MOSTRADORES, HELADeras liquidación, fábrica Corrientes 2416. v12

ARMAZONES, MOSTRADORES DE TOda clase, baratísimo, fábrica, B. Mitre 2084. v13

A PLAZOS, TRAJES Y SOBRETODOS, condiciones libreales, corte elegante, barrabento 1711. v15

ARMAZONES $ 25, MOSTRADORES $ 8, vidrieras $ 50, heladeras $ 70, San Juan 1301. v10

ARMAZONES, MOSTRADORES, HELAderas, fábricas, barato, Rivadavia 3543 y 2174. v13

A PLAZOS, TRAJES Y SOBRETODOS facilita El Corte Anatómico, Cerrito 321, maquinaria proveedora de la casa real de España. v19a.

ARMAZONES, MOSTRADORES, VIDRIEras, estantes niquelados para vidrieras y 2.000 pesos en artículos de cigarrería, librería y juguetería, remataré el viernes 12 á las 2 p. m., en la calle Alberti 171. Más detalles en la sección Remates. Juan M. Perfumo v12

BANCOS PARA CARPINTERO, MUEblero, tezillería, vende, Rivadavia 2956.

COCINA ECONOMICA EN BUEN USO se vende Méjico 3447.

CINEMATOGRAFO GAUMONT CASI nuevo completo por cualquier precio ocasión. Rincón 32 v12

CERDA VEGETAL, MUY ELASTICA, imposible colchón y reemplazo de la conocida, se pone, ofrecen muy barato Mayx Mayerhoff y Cía. Alsina 1535 al 37 v13

COLECCIONISTAS, VENDO COLECCION completa de monedas Kruger (Transvaal), por 50 $, escribir á Julio C. Malpo 436 v11

CAZADORES: ESCOPETA SIN GATILLOS, muy fina, marca Edward Vickers, casi nueva 250 $, vendo por la mitad de su valor. Hotel 1256. v11

CIGARRILLOS DE TODAS MARCAS, fósforos, Victoria y Estrella, tabacos etc., y 3.000 $ en artículos de cigarrería, librería y juguetería remataré el viernes 12 á las 2 p. m., Alberti 171. Más detalles en sección remates, Juan M. Perfumo.

ESCOPETA INGLESA dos cañones PECA clase se vende de ocasión, Arcero 656. v10

ESCOPETA SIN GATILLOS, RICA ARma, con accesorios, vende de ocasión, Bolívar 591.

EL Porteño, CALENTADOR PARA BAños y lluvia, patentado por el S. G. N., cómodo, ciudad y campo, 15 y 25 $, Talcahuano 241. v11

FUMEN SIEMPRE LOS MEJORES Cigarrillos importados Captan y Thes Cartles.

GUARDA AUTOMOVILES CON LAVADO y bronceado, desde $ 30, Fuller mecánico de precisión, Garage Anglo-Porteño, Av. Alvear 1974, U. T. 366, Palermo. v11

GRAN LIQUIDACION DE PLANTAS del acreditado establecimiento de Luis Perelloi en Martínez (F. C. C. A.), gran surtido en plantas para *or* jardines, mandarinas 6 infinidad de árboles de mérito. v11

IMPERMEABLES LEGITIMOS Y BARAtos, al contado y á plazos. E. Ríos 522. v13

MOSTRADOR DE cristal SE VENDE muy barato, razón Venezuela 3601.

MUSICOS: A COMPRAR INSTRUMENtos para banda, en la casa Cabrini, Salta 343. v11

MANIQUI, FABRICA LA FRANCE, ULT. modelos, Mmo. Ortega, Independencia 3825. v13

MADERA PARA QUEMAR SE VENDE, un resto lote barato, Dirigirse Alsina 2029. v10

MUSICOS, VENDO INSTRUMENTOS (Cello) muy poco, para formar una banda, urgente, aprovechen, Suavedra 845. v10

PIPONES DE 3.000 LITROS MAS O MEnos se venden varios, Cavia 260. v11

PIEZA MANTA DE COCHE de paño GRIS perla se vende, pegurir Lavalle 1790. v10

SE VENDE UN GRAN LOTE leña, Victoria 2100 v10

SE VENDE UN ARMAZON PARA CAFE ó confitería, Suavedra 528. v10

SE VENDE UN TABIQUE DE MADERA muy lindo, por 10 $, Cochabamba 3337

SE VENDE LINDA COLECCION DE EStampillas muy rara, Belgrano 1166. v12

SE VENDEN LOS UTILES DE UN TAller de planchado, Scalabrini 211, Cabalito. v10

SE VENDE UN BANCO DE LUSTRAR (Cajón), con 4 asientos, en buen estado. Entre Ríos 1025.

SE VENDEN LAS INSTALACIONES DE cedro del café Victoria 530, se adaptan para farmacia, droguería ó confitería. v12

SE VENDEN TRES ACCIONES DE LA Casa Popular Propia, 10 por ciento de descuento, por ausentarme, Indios 939. v10

SE VENDE LANCHA A NAFTA NUEva, eslora 6.50 mts., motor de 4 cilindros, 12 caballos, con foldo y cubierta de lona. Precio $ 2.700 efl. dirigirse Medico 529, piso 1o. v11

VENDO MAQUINA DE CINEMATOGRAfo y boletos, ganga, Callao 813. A16

VENDO COLECCION DE LIBROS CHIcos de la Nación, y otros, Filiberto 93. v11

COMPRAS VARIAS

A domicilio compro ropa usada de hombre 25 de Mayo 414, U. T. 1063, Av. 4301p

ALHAJAS Y POLIZAS DE empeño COMpro, 25 de Mayo 414 y 418. v9m

A DOMICILIO COMPRO ROPA EN BUEN uso de hombre, 25 de Mayo 372. v18

ACCIONES O TITULOS NO COTIZADOS, compro, B. Mitre 737, escritorio 21 de 12 á 2 p. m. v12

COLEGIO COMPRA MATERIAL ESCOlar, ofertas Humberto I 760.

COMPRO SALDOS Y MUESTRAS, EN artículos de tienda y mercería, Corrientes 4329. v11

COMPRO ROPA USADA DE HOMBRE Y de señoras, pago bien, Paraguay 2143, Hamón. v19

ODEON SE DESEA MEDIA TEMPORAda de piano bajo ó buffet. Moreno 1182.

TEJAS USADAS SE COMPRAN, BOLIvar 373, escritorio 2

EXTRAVIOS Y HALLAZGOS

AL CHAUFFEUR QUE LLEVO UNA FAmilia la noche del domingo último, de la calle Uruguay á la de Juncal 2241, se le gratificará si devuelve la billetera que quedó olvidada en el automóvil

DECLARACION DE EXTRAVIO — EL que suscribe declara haber perdido la póliza núm 32154 del valor de $ 10.000 más emitida por la Compañía de Seguros sobre la Vida La Sud América, y por ese la constadera caso de que no parezca, como nos sin ningún valor para todos los efectos. Buenos Aires, Abril 7 de 1912.—Miguel Pío Fe Todo. Tucumán 1755. v10

LIBRETA DE EMPLEADO PERGolda el día 8, No. 119, se ruega entregarla, Neuquen 1046, Depto Guardia v11

LIBRETA DE DEPOSITO A PLAZO FIjo del Banco Español del Río de la Plata, 41, folio 82, á nombre de José Martín Goyo, á favor Banco Español del Río de la Plata, Sucursal Barracas, ha sido extraviada, se ha perdido, se ruega devolverla al mismo Banco.

PERRO DE CAZA (POINTER BRANCO, colorado, se gratificará á toda persona que lo devuelva, Cazón 70 1020

PRENDEDOR CON BRILLANTES, DE señora, se ha perdido, se ruega su devolución, que será gratificado, en el Ex-Splendid Hotel.

PERRITA FOX-TERRIER, QUE OBEDEce al nombre de Lora, blanca con manchas negras en la cabeza y cola, se ha extraviado. Será gratificando quien la entregue á Bolívar 593. v10

PERRO PERDIDO, SE HA PERDIDO EL jueves pasado un perrito blanco con manchas en la cabeza y con collar de raza fox terrier, el que lo entregue á Libertad 858, será gratificado con 50 $.

SE HA EXTRAVIADO UN BRILLANTE anillo de señora, se gratificará á quien se devuelva, á Rivadavia 2650. v11

SERA GRATIFICADO EL QUE DEVUELva en San Martín 1858, ciudad, una máquina fotográfica Graflex 3A, extraviada el sábado 6, en el recreo Tres Bocas. Tigre. v10

SE RUEGA AL QUE HAYA ENCONtrado un prendedor de oro macizo, con un faisan, tres brillantes y una perla, extraviado en la noche del 5, lo devuelva á Bilthurst 28, que será bien gratificado. v10

TITULO DE PROPIEDAD DE UNA fracción de campo, se ha extraviado ayer viajando, tranvía número 1, á Flores, á la 1 p. m. Ruégase devolverlo á Paso 26 ó Pergamino 171, que se gratificará. v11

COMPRA DE MUEBLES Y ALHAJAS

A MUEBLAJES COMPLETOS O SUELtos compro, pago bien, Montevideo, Junín 765, U. T. 3578, Avenida. v10

ALTO PRECIO COMPRO MUEBLAJES sueltos pago bien, Oregorio, Sarmiento 2516. v11

A MUEBLAJES Y PIANOS, COMPRO en San Martín 20 y Guemes 2531, Romero, U. T. 2690, Avenida.

ALTO PRECIO, AL CONTADO, MUEblee compro, Alsina 472, Belgrano 994, Maquicira. v10

AL QUERER VENDER BIEN SUS muebles y al contado, aviso á Luines, Alsina 401.

ALTO PRECIO COMPRO MUEBLAJES Y sueltos, C. T. 1793, Cent., Corrientes 1819.—Magliori. v10

AL MEJOR PRECIO COMPRO MUEblajes y muebles sueltos, Adolfo, Laralle 1141.

ALTO PRECIO PAGO POR MUEBLAjes y sueltos, José; San Juan 1525, Sarmiento 2616. v10

AL QUERER VENDER BIEN SUS MUEbles particularmente aviso á García, Piedras 280.

BUEN PRECIO COMPRO MUEBLES y objetos varios, Angel, Rivadavia 2383 y Venezuela 2984. v11

MOBILIARIOS, PIANOS, ADORNOS, muebles finos, etc, compro, Villar y Cía, Esmeralda 483. v10

ALTO PRECIO, COMPRO MUEBLAJES, muebles sueltos y obras de arte, Lavalle 1031 y Bolívar 115, U. Telef. 2374 (Avenida).—Villar y Tamelo. v10

ARRENDAMIENTO DE TIERRAS

ALQUILASE UN TERRENO DE 20 cuadras, sobre la calle Campana á 5 cuadras del desfiladero, tratar estación Tablada, almacén de Mangl. v12

ARRIENDANSE 1400 HECTAREAS CAMpo flor, apto para agricultura y sanadería, para invernada, con poblaciones y mansión hecha, á 8 leguas de la estación Tandil y á 1|2 de Azucena, F. C. S., ocurrir Venezuela 850, de 9 á 12 m. v13

ARRIENDANSE 5 CUADRAS DE TIErra en Lanús, calle Emilio Castro y Murguiondo, parte de la quinta del señor Santojanni, á 2 cuadras de P. Unidos y 4 de Rivadavia, darán razón, Rivadavia y San Fernando, señor Santojanni, de 7 á 11 a. m., contrata 5 años v13

ARRIENDANSE EN MERCEDES DE CB. A. I., 5.000 hectáreas, juntas ó separadas, para tambo, invernada y agricultura, pobreros excelentes, por pastos, agua y alambrados, ocurrir al doctor Lemme, Rincón 1244, en Buenos Aires ó á Redondo Alfaro y Cía., en Mercedes.

ARRIENDASE LA ESTANCIA LA PEa en el 3er. distrito de Gualeguay é inmediata á la estación San Julián, F. C. Entre Ríos, á 10 horas de tren de esta capital, 1230 hectáreas de riquísimo campo flor, muy conocido y descansado y con todos los adelantos de un establecimiento moderno, para tratar Talcahuano 624, de 1 á 3.

ARRIENDANSE 1700 HECTAREAS EN Rojas, para agricultura, 400 cuadras alfalfadas para tambo ó invernada en Lincoln, cerca Cremería, 4.200 hectáreas alfalfadas en Carlos Teledor, 140 hectáreas alfalfa de corte á inmediaciones estación Alem (F. C. P.), 300 cuadras campo virgen al lado Salto Argentino.—Juan P. Ravanagh, Reconquista 323, Buenos Aires.

BOLIVAR TENGO en ARRENDAMIENTO 1600 cuadras campo flor, datos, Esperanza 333, Floresta. v10

CAMPITO DE 400 HECTAREAS SE arrienda en Las Flores F. C. S. superior para agricultura, tratar Alem 80, Lomas de Zamora. v13.

CAMPO APTO PARA AGRICULTURA, 2.520 hectáreas en San Luis, á 3 leguas de estación, arrendase, contrata, tratar Florida 230, escritorio 3. v14

CAMPO EN NAVARRO, CERCA DEL pueblo se arriendan 276 hectáreas de buen campo para ganadería, tratar con Alberto Olivera, Corrientes 933, 2o. piso, escritorio 11, Buenos Aires. v11

CHACRA DE 25 CUADRAS, TIERRA muy buena, sin poblaciones, toda alambrada, se alquila con contrato de 2 á 3 años, cerca de la Esquina Negra, dirigirse al almacén Zappelini, estación Absoto (F. C. S.).

CAMPO SUPERIOR PARA AGRICULTIra, 464 hectáreas, se arrienda á 4 $ la cuadra, 4 años de contrato, 2 años con 4 $ 3, al lado del pueblo Curapaligüe y á 4 leguas de Laboulaye, atención, agricultores; tratar con la señora R. B. de Risotto, Rivadavia 4008. v12

DIEZ MANZANAS DE TERRENO, Alquilo, cerca de la capital, para quinta, tratar Vilmafuña 386, Boca.

DOSCIENTAS CUADRAS DE CAMPO flor para invernada, á dos horas de Constitución, se arriendan, Juncal 1469. v11

EN LOBOS 1138 HECTAREAS DE campo flor en excelente estado, se arriendan, tratar Santa Fe 3137. v12

EN CHIVILCOY SE ARRIENDAN 338 hectáreas de campo especial para agricultura, tratar Rivadavia 3190. v11

EN PERGAMINO, SE ARRIENDAN 1.200 cuadras del campo San Julio, lindando calle por medio con la ciudad y á un paso de las estación de Las Huertas, Ocampo á 12 de Agosto; el todo ó en lotes de cincuenta á mil cuadras, tratar Avenida de Mayo 951, U. T. 1357 (Libertad). v11

FORNO DE LADRILLOS — EN LIbertad, arriéndase tierra para hornos lo ladrillos, tratar Florida 230, escritorio 9 v11

MIL HECTAREAS DE CAMPO FLOJO en Entre Ríos sobre el Uruguay y frente al saladero Casas Blancas, con ferrocarril en construcción dentro del campo, se arriendan para pastoreo y agricultura.—Arredondo, Rivadavia 2042. v10

OCHOCIENTAS HECTAREAS DE CAMpo en las alrededores de la capital se arriendan, O'Brien 251. v11

SE ARRIENDAN 1400 HECTAREAS A una legua de la estación vital F. C. S., propio para tambos y agricultura, vencido de 30 á 1.30, Guido 343. v10

SE ARRIENDA CON POBLACIONES UN campo de 800 hectáreas para ganadería en el cuartel 8o. de Las Flores á 25 cuadras de la estación Vitela F. C. S. Tratar con el dueño, Paseo de Julio 160, Buenos Aires, ó con Fernando Jaury, estación Cerdas F. C. S. v10

TERRENO 20 HECTAREAS SOBRE EL Riachuelo, á 200 metros de la estación Dramarde (F. C. Midland), arriéndase, contrata, tratar Florida 230, escritorio 9. v14

TAMBEROS Y VERDULEROS — CAMpos de diferentes tamaños, se arriendan en las estaciones pegadas del ferrocarril Lacroze, á 15 de Manzanares (estación) á don Juan Etchegoyen, Pilar, F. C. Pacífico. v11

COMPRA Y VENTA DE MAQUINAS

CALDERA TUBULAR DE COBRE, VENdo para calefacción de edificios, Moreno 1779. v11

LINOTIPOS EN BUEN USO, SE VENDEN muy baratos y con facilidades, Bolívar 463.

MOTOR OTTO A GAS 6 HP. Y UNO A nafta 2 HP. se venden, Córdoba 1063.

MOTOR ELECTRICO PERFECTO, DE 4 caballos, se vende, Corrientes 3284.

MOTOR LOCOMOVIL VENDO URGENTE Díaz Velez 845.

LIQUIDO MOTORES ELECTRICOS, MAquinarias, se venden ó instalan, Alsina 2080.

MAQUINA DE REGULAR LLANTAS, se vende, Belgrano 2220. v11

MAQUINA DE ESCRIBIR "MONARCH" tres días de uso, vendo barata, Montevideo 242, piso 1o.

MAQUINAS DE COSER, $ 5 POR MES, mejores marcas, L. Sigal y Cía., Sarmiento 1124. v11a

MAQUINA SINGER, MODERNA, LEGItima, vendo por ausentarme, Sarmiento 3472.

MAQUINA UNDERWOOD, NUEVA, cinta con teclas de retroceso se vende en 200 $, B. Mitre 639, escritorio 15. v10

MAQUINAS DE COSER, APARADORAS, zapateros, costureras y cualquier oficio máquinas por cuotas mensuales, Salta 386. v22

MAQUINA PARA HACER POLVO LAtillo, casi nueva, hace 60 á 70 millares diarios, véndese ocasión, Viejtes 87. v10

MAQUINAS DE MOLINO HARINERO, completo, grande, con dos piedras, tamiz, cedazo, correas, tornillos, chasmo, etc., Parana, Castro Barros 611. v12

MAQUINA LITOGRAFICA, FORMATO 72x104, en buen uso, se vende muy barato y con facilidades de pago, Belgrano 493

MAQUINARIAS DE OCASION PARA TOdo ramo, motores de todas clases, hierro, viejas transmisiones y demás, vendo, Bdo. de Irigoyen 1613. v11

MAQUINAS DE COSER A $ 5, 6, 7, 8, 9 y 10 por mes, Singer, Original, Mundlos New Home, etc., entrega rápida, Salta 366, Peralatent Co. v12

MAQUINAS DE ESCRIBIR NUEVAS Y de ocasión, unas nuevas, marcas: Monarch, Underwood, Hammond, Continental, Remington y otras, á pagar $ 7, 8, 9, 10, 12, 15, 20, 25 por mes, Salta 366.—Peralatent Co v4

SE VENDE UNA MAQUINA PARA COser, se dará muy barato, Cangallo número 1675. v10

SE VENDE UN MOLINO Y MOTOR LOcomovil en perfecto estado de funcionar para molienda de escombros con todos sus útiles, por la mitad de su precio, 25 de Mayo 149, de 1 á 4, escritorio del señor Bueno. v11

VENDO MAQUINARIAS, ASERRADERO, carpintería mecánica motores, todas clases, Constitución 2337. v12

MATERIALES DE CONSTRUCCION

A TORTOSA Hnos. CHARCAS 2940, Materiales de construcción. v11

A $ 3, 5, 7, 15, 25 y 35, MIL PUERTAS y ventanas, Charcas 2940. v11

A $ 8, 10 y 12, BALCONES, A 5.50 campanas cocina, Pueyrredón 828.

A $ 3, 5, 10, 15 A 35, PUERTAS Y VENtanas, Tortajada, Pueyrredón 623.

A 4, 6 Y 8 centavos PIE TABLA, 1x12, Tortajada, Pueyrredón 623.

A $ 8, 11, 30 y 32 BALCONES, A $ 2.30 A $ 45 columnas hierro, Charcas 2940. v11

ALTO, PUERTAS Y VENTANAS PIDAN precios á Tortajada, Pueyrredón 623. v12

A $ 0.85, CHAPAS NUEVAS DE 6 pies, $ 1 de 7; 1.15 de 8, 1.30 de 9 y 1.45 de 10, Tortajada, Pueyrredón 623.

A COMPRAR CINC, BALDOSAS, TIRANtes madera dura, puertas, ventanas, etc., Corrientes 4569. v13

ALTO PRECIO PAGO POR MUEBLAjes y sueltos, José; San Juan 1525, Sarmiento 2616. v10

AL QUERER VENDER BIEN SUS MUEbles particularmente aviso á García, Piedras 280.

BUEN PRECIO COMPRO MUEBLES y objetos varios, Angel, Rivadavia 2383 y Venezuela 2984. v11

MOBILIARIOS, PIANOS, ADORNOS, muebles finos, etc, compro, Villar y Cía, Esmeralda 483. v10

ALTO PRECIO, COMPRO MUEBLAJES, muebles sueltos y obras de arte, Lavalle 1031 y Bolívar 115, U. Telef. 2374 (Avenida).—Villar y Tamelo. v10

ARRENDAMIENTO DE TIERRAS

ALQUILASE UN TERRENO DE 20 cuadras, sobre la calle Campana á 5 cuadras del desfiladero, tratar estación Tablada, almacén de Mangl. v12

ARRIENDANSE 1400 HECTAREAS CAMpo flor, apto para agricultura y sanadería, para invernada, con poblaciones y mansión hecha, á 8 leguas de la estación Tandil y á 1|2 de Azucena, F. C. S., ocurrir Venezuela 850, de 9 á 12 m. v13

ARRIENDANSE 5 CUADRAS DE TIErra en Lanús, calle Emilio Castro y Murguiondo, parte de la quinta del señor Santojanni, á 2 cuadras de P. Unidos y 4 de Rivadavia, darán razón, Rivadavia y San Fernando, señor Santojanni, de 7 á 11 a. m., contrata 5 años v13

ARRIENDANSE EN MERCEDES DE CB. A. I., 5.000 hectáreas, juntas ó separadas, para tambo, invernada y agricultura, pobreros excelentes, por pastos, agua y alambrados, ocurrir al doctor Lemme, Rincón 1244, en Buenos Aires ó á Redondo Alfaro y Cía., en Mercedes.

ARRIENDASE LA ESTANCIA LA PEa en el 3er. distrito de Gualeguay é inmediata á la estación San Julián, F. C. Entre Ríos, á 10 horas de tren de esta capital, 1230 hectáreas de riquísimo campo flor, muy conocido y descansado y con todos los adelantos de un establecimiento moderno, para tratar Talcahuano 624, de 1 á 3.

ARRIENDANSE 1700 HECTAREAS EN Rojas, para agricultura, 400 cuadras alfalfadas para tambo ó invernada en Lincoln, cerca Cremería, 4.200 hectáreas alfalfadas en Carlos Teledor, 140 hectáreas alfalfa de corte á inmediaciones estación Alem (F. C. P.), 300 cuadras campo virgen al lado Salto Argentino.—Juan P. Ravanagh, Reconquista 323, Buenos Aires.

BOLIVAR TENGO en ARRENDAMIENTO 1600 cuadras campo flor, datos, Esperanza 333, Floresta. v10

CAMPITO DE 400 HECTAREAS SE arrienda en Las Flores F. C. S. superior para agricultura, tratar Alem 80, Lomas de Zamora. v13.

CAMPO APTO PARA AGRICULTURA, 2.520 hectáreas en San Luis, á 3 leguas de estación, arrendase, contrata, tratar Florida 230, escritorio 9. v14

CAMPO EN NAVARRO, CERCA DEL pueblo se arriendan 276 hectáreas de buen campo para ganadería, tratar con Alberto Olivera, Corrientes 933, 2o. piso, escritorio 11, Buenos Aires. v11

CHACRA DE 25 CUADRAS, TIERRA muy buena, sin poblaciones, toda alambrada, se alquila con contrato de 2 á 3 años, cerca de la Esquina Negra, dirigirse al almacén Zappelini, estación Absoto (F. C. S.).

CAMPO SUPERIOR PARA AGRICULTIra, 464 hectáreas, se arrienda á 4 $ la cuadra, 4 años de contrato, 2 años con 4 $ 3, al lado del pueblo Curapaligüe y á 4 leguas de Laboulaye, atención, agricultores; tratar con la señora R. B. de Risotto, Rivadavia 4008. v12

DIEZ MANZANAS DE TERRENO, Alquilo, cerca de la capital, para quinta, tratar Vilmafuña 386, Boca.

DOSCIENTAS CUADRAS DE CAMPO flor para invernada, á dos horas de Constitución, se arriendan, Juncal 1469. v11

EN LOBOS 1138 HECTAREAS DE campo flor en excelente estado, se arriendan, tratar Santa Fe 3137. v12

EN CHIVILCOY SE ARRIENDAN 338 hectáreas de campo especial para agricultura, tratar Rivadavia 3190. v11

EN PERGAMINO, SE ARRIENDAN 1.200 cuadras del campo San Julio, lindando calle por medio con la ciudad y á un paso de las estación de Las Huertas, Ocampo á 12 de Agosto; el todo ó en lotes de cincuenta á mil cuadras, tratar Avenida de Mayo 951, U. T. 1357 (Libertad). v11

FORNO DE LADRILLOS — EN LIbertad, arriéndase tierra para hornos lo ladrillos, tratar Florida 230, escritorio 9 v11

MIL HECTAREAS DE CAMPO FLOJO en Entre Ríos sobre el Uruguay y frente al saladero Casas Blancas, con ferrocarril en construcción dentro del campo, se arriendan para pastoreo y agricultura.—Arredondo, Rivadavia 2042. v10

OCHOCIENTAS HECTAREAS DE CAMpo en las alrededores de la capital se arriendan, O'Brien 251. v11

SE ARRIENDAN 1400 HECTAREAS A una legua de la estación vital F. C. S., propio para tambos y agricultura, vencido de 30 á 1.30, Guido 343. v10

SE ARRIENDA CON POBLACIONES UN campo de 800 hectáreas para ganadería en el cuartel 8o. de Las Flores á 25 cuadras de la estación Vitela F. C. S. Tratar con el dueño, Paseo de Julio 160, Buenos Aires, ó con Fernando Jaury, estación Cerdas F. C. S. v10

TERRENO 20 HECTAREAS SOBRE EL Riachuelo, á 200 metros de la estación Dramarde (F. C. Midland), arriéndase, contrata, tratar Florida 230, escritorio 9. v14

TAMBEROS Y VERDULEROS — CAMpos de diferentes tamaños, se arriendan en las estaciones pegadas del ferrocarril Lacroze, á 15 de Manzanares (estación) á don Juan Etchegoyen, Pilar, F. C. Pacífico. v11

COMPRA Y VENTA DE MAQUINAS

CALDERA TUBULAR DE COBRE, VENdo para calefacción de edificios, Moreno 1779. v11

LINOTIPOS EN BUEN USO, SE VENDEN muy baratos y con facilidades, Bolívar 463.

MOTOR OTTO A GAS 6 HP. Y UNO A nafta 2 HP. se venden, Córdoba 1063.

MOTOR ELECTRICO PERFECTO, DE 4 caballos, se vende, Corrientes 3284.

MOTOR LOCOMOVIL VENDO URGENTE Díaz Velez 845.

LIQUIDO MOTORES ELECTRICOS, MAquinarias, se venden ó instalan, Alsina 2080.

MAQUINA DE REGULAR LLANTAS, se vende, Belgrano 2220. v11

MAQUINA DE ESCRIBIR "MONARCH" tres días de uso, vendo barata, Montevideo 242, piso 1o.

MAQUINAS DE COSER, $ 5 POR MES, mejores marcas, L. Sigal y Cía., Sarmiento 1124. v11a

MAQUINA SINGER, MODERNA, LEGItima, vendo por ausentarme, Sarmiento 3472.

MAQUINA UNDERWOOD, NUEVA, cinta con teclas de retroceso se vende en 200 $, B. Mitre 639, escritorio 15. v10

MAQUINAS DE COSER, APARADORAS, zapateros, costureras y cualquier oficio máquinas por cuotas mensuales, Salta 386. v22

MAQUINA PARA HACER POLVO LAtillo, casi nueva, hace 60 á 70 millares diarios, véndese ocasión, Viejtes 87. v10

MAQUINAS DE MOLINO HARINERO, completo, grande, con dos piedras, tamiz, cedazo, correas, tornillos, chasmo, etc., Parana, Castro Barros 611. v12

MAQUINA LITOGRAFICA, FORMATO 72x104, en buen uso, se vende muy barato y con facilidades de pago, Belgrano 493

MAQUINARIAS DE OCASION PARA TOdo ramo, motores de todas clases, hierro, viejas transmisiones y demás, vendo, Bdo. de Irigoyen 1613. v11

MAQUINAS DE COSER A $ 5, 6, 7, 8, 9 y 10 por mes, Singer, Original, Mundlos New Home, etc., entrega rápida, Salta 366, Peralatent Co. v12

MAQUINAS DE ESCRIBIR NUEVAS Y de ocasión, unas nuevas, marcas: Monarch, Underwood, Hammond, Continental, Remington y otras, á pagar $ 7, 8, 9, 10, 12, 15, 20, 25 por mes, Salta 366.—Peralatent Co v4

SE VENDE UNA MAQUINA PARA COser, se dará muy barato, Cangallo número 1675. v10

SE VENDE UN MOLINO Y MOTOR LOcomovil en perfecto estado de funcionar para molienda de escombros con todas sus útiles, por la mitad de su precio, 25 de Mayo 149, de 1 á 4, escritorio del señor Bueno. v11

VENDO MAQUINARIAS, ASERRADERO, carpintería mecánica motores, todas clases, Constitución 2337. v12

PERSONAS BUSCADAS

A JOSE DIAZ LO BUSCA SU HERMAna María Teresa, Victoria 2299. v12

A doña ZENENA MOLINA, LA BUSCA su sobrina Eloisa Plul, Rondeau 3568. v11

ALUGLIO VINCENZO, ITALIANO, LO busca su hermana Luglio María, dirigirse á estación Snavedra, F. C. Central Argentino, Horno de Milano Delpino. v10

ANTONIO MORAN DESEA SABER EL paradero de su cuñado Fermín Sánchez, de Zamora (España), dirigirse á fonda Zamorana (Boliver, F. C. S.) v16

LUCIANO LODOS TUBIN, BUSCA A SU hermano Antonio, con urgencia, Vieytes 353. v10

PIERRE JEGUY EX EMPLEADO DEL establecimiento Quillalaiquen, diríase saber su domicilio actual, escribir á J. Cicciel, Meeks 31, Lomas de Zamora.

RAFAEL VAZQUEZ DESEA SABER EL paradero de Severino Enrique, por cuestiones de familia, dirigirse á Cangallo 1004.

SE DESEA SABER EL PARADERO DE Domingo Carays, su hermana María Carays, Arenales 1845. v14

SE DESEA SABER EL PARADERO DE Juan Hernández, hijo de Santiago Hernández, por intereses de familia, lo busca Antonio F. Fernández, Entre Ríos 1657. v11

SE DESEA SABER DE PABLO PAZOS Pontes, español, de Ferrol, lo busca su hermano José, Boedo 73, Lomas de Zamora. v10

AVISOS VARIOS

JUAN ESPINOSA, PROFESOR DE HIPnoterapia, autor de varios libros, cuenta con más de 16 años de práctica en consultorios médicos en Montevideo y Buenos Aires, en los que ha realizado asombrosas curaciones en presencia de facultativos. Se ofrece para enseñar magnetismo é hipnotismo personalmente. Vale más una lección del profesor que un año de estudio por libros ó por correspondencia, Rivadavia 7109, piso 1ro. izq. v15

CONSTRUCCIONES SOLIDAS, EDIFICIOS rápidos, terreno á rovechado, frío, calor, humedad, evitados. Economía notable, buenas referencias. Datos Alfredo Cazulis, 10, 1|2 á 12. Misiones 73.

NECESITO RELLENAR UN TERRENO esquina Palos y A. de Vedia. Ofertas por escrito, Venezuela 701.

ORIGINALES DE CARTELES Y DIBUjos artísticos para reclamo comercial, caratulas y composición de catálogos, etc., garantizo 60%, á precios módicos. Dirigirse á Parternón, Balcarce 278, Buenos Aires. v11

PARA ROSERIAS caballosas Y DEMAS plantas, bandas, arque-sitos, saltas y dobzalnas, dirigirse á José Sirven, Santiago del Estero 1176, peluquería. v11

REGISTRO DE MARCAS Y PATENTES de invención, copias y reproducciones de planos, dibujos, etc. Dirigirse á Parternón, Balcarce 278, Buenos Aires. v11

SE PLANCHAN TRAJES A LA PERfección por 2 $. Maipú 749 v16

SE DA VARONCITO DE UN MES A personas pudientes que deseen adoptarlo Cangallo 533 B. al Norte. v11

SE AVISA A LOS DEUDOS QUE TENgan restos en la bóveda de Juan Asenti Ayani, quitarlos retirarlos antes del 15 de Mayo. Datos, Reunión 261, Adrogue (F. C. Sud). v10

SE AVISA A LOS QUE TENGAN DEUdos en la bóveda que fué de con Lenato Cánepa en el cementerio del Norte, los retiren en el plazo de 30 días, de lo contrario serán trasladados al osario general. Llave Las Heras 1309.—Abril 1o de 1912. v1m

ANIMALES Y RODADOS

AUTOMOVIL 40x50 HP, RODADO ALTO, vendo muy barata, Rivadavia 1942.

AUTOMOVIL CON TAXIMETRO, vendo á toda prueba, urgente, Santa Fe 1711

AUTOMOVIL ELEGANTE Y RESISTENte, Landaulet, verlo y tratar, Pueyrredón 962. v10

ALSINA 2953, LIQUIDO COMPLETO sin todo brecaks, milores, americanas, dos karts. v11

AUTOMOVIL VENDO, TAXIMETRO y número pago, listo para trabajar, Las Heras 1133.

AUTOMOVILES HAY DOS EN VENTA magníficos, ocasión para familia, Ezeiza y B. T. Tarcanano 1190.

ALSINA 1925, LIQUIDO MILORES Landau de goma, puralación eléctrica, con ó sin aparato, Cangallo.

AMERICANA, 3 BREAKS, MILORES, coupé, charret, chalita, se venden, Defensa 1424. v12

AUTOMOVIL VOITURETTE DE DION Bouton, de 3 HP., se vende casi regalado, Juncal 2653.

ALERTA! MILORES LLANTAS GOMA, usados, y muchas llantas nuevas, p. guampo, 25 de Mayo 522. v10

AMERICANAS, LIQUIDACION, BREAKes para campo, breaquecitos de niños, dockarta campo, 25 de Mayo 522. v10

A MANSALVORAN 2 RUEDAS, charrete y sulkys, cap fabricados y copper 2 y 4 asientos, 25 de Mayo 522. v10

ALERTA! PIEGON, PHAETAS, LANDAus Banco y Breake de reparto, ocasión, 25 de Mayo 522. v10

ALQUILO AUTOMOVIL NUEVO PLAmilia con todos útiles y documentación, propia para familia, por mes ó menos, precios módicos. Cangallo 1.

AUTOMOVIL FIAT, 20|30 HP., DOBLE phaeton, de gran lujo, de 6 meses uso, se vende con facilidades, Rivadavia 5867. v14

AMERICANA VENDO 200 $, SULKY con capota 120 $, break 200 $, carros 200, guarniciones desde 20, pidan catálogo. Piedras 280, Alsina 393.

AUTOMOVIL DELAHAYE, CUATRO C. chantes, 16 caballos, landaulet con tabiques, toda prueba, se vende, para verlo Lavalle 1974. v11

AUTOMOVIL BUICK DOUBLE PHAETON, para ocho personas, dos cilindros, 30 caballos, muy alto, $ 1.200, garage Anglo-Porteño, Av. Alvear 1974. v11

AUTOMOVILES VOITURETTES, UNICOS en Buenos Aires y muy económicos, se venden dos á $ 2.500, cada uno, verlos y tratar Castelli 126. v11

AUTOMOVILES DE campaña, NO COMprea sin inspeccionar el famoso "Locomobile", ganador del raid B. Aires-Mar del Plata, 4 cilindros, 32 1|2 caballos, $ 200 $ papel, Bahurre 229. v14a

ATENCION CUPES MODERNOS 3,4 y DE 5 asientos, landó de 2 capotas, milores, llantas goma, id de acero vendo, Sarmiento 1570.

AMERICANAS Y BREAKS PARA CAMpo, especialidad surtido señor, dockarts de 2 y 4 ruedas, chalitas, etc. y adornitos á venta P. Massini, Cuyo 1750 (hoy San Martín).

ATENCION! LIQUIDACION COMPLETA, de los coches de todos precios y estilos, para calles y campaña, nuevos y usados, guarniciones y caballos, Azcuénaga 729 y 25 v13

AUTOMOVILES PARTICULARES, RAMIse y taximetros se reciben á garage y depósito, precios rebajadísimos, cuidado esmerado. Personal competente y maquinarias modernas para composturas, pidan presupuestos, garage Victoria, Cangallo 2701. v13

ALQUILER DE CASAS Y LOCALES

ALQUILANSE NEGOCIOS, TUCUMAN 1, $ 30 con negocio v13

ALQUILASE CASA DE 5 PIEZAS Y baño, Andes 1611. v12

ALQUILASE GRAN LOCAL, VENEZUEla 875.

ALQUILANSE DEPARTAMENTOS, MEdrosa 1472. v14

ALQUILASE DEPARTAMENTOS CON comodidades, Suipacha 1532. v11

ALQUILASE CASAS MODERNAS, Charcas 1558 v11

ALQUIL

ALQUILER DE CASAS Y LOCALES

DEPARTAMENTOS DE 4 HABITACIONES, se alquilan, precio 120 $, Montevideo 1019. v11

DEPARTAMENTO VENTILADO TRANquilo, 3 piezas, comodidades alquilo, 65 pesos, Nicaragua 868, Palermo. v11

DEPARTAMENTO 2 PIEZAS Y COMEdor, alquilase en 100 $, casa tranquila, Ayacucho 929.

DEPARTAMENTOS DE 1 PIEZA grande, alquilo sin chicos, $ 35 y 40, Alsina 3036.

DEPARTAMENTO 3 PIEZAS baño, COcina y patio, se alquila á mayores $ 75, Paso 434.

DEPARTAMENTO DE DOS PIEZAS Y todas comodidades, San Lorenzo 550, dep. 2.

DEPARTAMENTOS RECIEN CONSTRUIdos de 3 piezas, cuarto de baño, una para servicio, se alquilan, Godoy Cruz 2661.

DEPARTAMENTO ALQUILASE DE UNA espaciosa pieza con su cocina, pileta, vestíbulo y una gran terraza, con muchas comodidades, Tucumán 1547.

DEPARTAMENTO RECIEN CONSTRUIdo, 4 habitaciones, cuarto baño con sus artefactos, luz eléctrica, se alquila, Sarmiento 2337. v11

DEPARTAMENTO CENTRAL Y MODERno, con 5 piezas y 1 de servicio, perteneciendo dos á la calle, se alquila, Sarmiento 1321, dep. 14, precio 250 $.

DEPARTAMENTO RECIEN CONSTRUIdo de 5 piezas, cuarto de baño, servicio y demás comodidades se alquila, Estados Unidos 838.

DEPARTAMENTOS EXTERIORES DE 5 piezas, cuarto de baño, una para servicio y demás comodidades se alquilan, Rodríguez Peña 582.

DEPARTAMENTOS PLANTA BAJA PAra consultorio médico, de 5 piezas y demás comodidades, se alquilan, Rodríguez Peña 582.

DEPARTAMENTOS RECIEN CONSTRUIdos, de 3 piezas, cuarto de servicio y demás comodidades se alquilan, Charcas 1582.

DEPARTAMENTO ALQUILO, SALA, dos dormitorios y comedor, cocina, baño, agua corriente, recién pintado, tranvía á todas direcciones, casa particular, E. Unidos 3675. v10

DEPARTAMENTOS MODERNOS MUY buenos, cómodos, se alquilan, dos piezas principales, dos piecitas de altos, baño, cocina, luz eléctrica, precio 30 $, Belgrano 3174. v11

DEPARTAMENTOS REGIAMENTE amueblados para garconiere, compuestos de sala, comedor, dormitorio, cuarto toilette, cuarto de servicio, cocina, ascensor y luz eléctrica, se alquilan, Maipú 505 esquina Lavalle.

DEPARTAMENTO INDEPENDIENTE lujoso, flamante, se alquila, 1er. piso, 8 piezas grandes, 2 chicas, baño, con artefactos, agua caliente, luz eléctrica, gas, sol, luz y aire, Laprida 1235, cerca de Santa Fe. v12

DEPARTAMENTO SOLO SE ALQUILA, de 3 piezas, servicios, baño con artefactos, cocina con económica, agua caliente, luz eléctrica, agua corriente, cloacas, azoteas, pileta de lavar, Medrano 378, tranvías 36, 37 y Caballito.

DEPARTAMENTOS INDEPENDIENTES se alquilan, flamantes, de 3 amplias piezas, sobreabundantemente decoradas, baño, dos piezas servicio, baño para id, piezas lavar y gran terraza en los altos, gran confort, lujo, aire y luz, bañaderas enlozadas califont cocina á gas y demás artefactos, punto más alto y aristocrático al Norte, á una cuadra del bulevar Córdoba, Cabrera 3086, verla todo el día, tratar en la misma de 3 á 5. v11

EN 100 $ ALQUILO CASA CON SALA, comedor, 4 habitaciones, calle Craig 766. v12

EN FLORES SE ALQUILA MODERNA casa, 7 piezas, vestíbulo y dependencias, Bacacay 2953. v11

ESPLENDIDA CASA MODERNA SE ALquila, Cangallo 2606, tratar de 3 á 5 p. m. no hay papel. v10

EN BELGRANO SOBRE CABILDO, Quesada 2431, alquílase casa 5 piezas y comodidades. v10

ESPLENDIDO LOCAL MODERNO, SOtano, comodidad para familia, alquilo, Tucumán 1542. v11

ESQUINA, LOCAL FLAMANTE CON SOtano y dependencias alquílase, Guayaquil 500, para todo negocio. Tratar Suipacha 58. v12

EN FLORES ALQUILANSE LAS CASAS y local para negocio del edificio recién terminado, Provincias Unidas y Membrillar. v10

EN LOMAS Y ADROGUE, SE ALQUILAN casas modernas, tratar administración de propiedades.—N. Plazas, Laprida 109, Lomas, U. T. 315. v10

EN VILLA URQUIZA, SE ALQUILA CASA quinta nueva, calle San Alberto 1315, á 2 cuadras del 96, á 3 de la estación Pueyrredón. v11

EN 65 $, FLORES Y EN 55, ALQUILO dos casas nuevas, 4 y 3 piezas, cielo, fondo, jardín, galerías, mosaico, Monte Dinero 2402 y 2426, entre Sud América y Zapiola, B. Mitre 2533. v10

EN OLIVOS, A TRES CUADRAS DE LAS dos estaciones, se alquila lindo chalet moderno, de altos y bajos, amueblados, con todas comodidades, luz eléctrica, agua caliente, etc. Dirigirse Chalet María Cristina, esquina Catamarca y Uribelarrea. v12

EN EL PINTORESCO Y SALUDABLE pueblo de Olivos, á catorce minutos de la capital y con 100 trenes diarios, se alquila con su mueblaje completo, la quinta Villa Marión, por ausentarse su dueño, situada á dos cuadras de ambas estaciones y media cuadra del Hotel Carapachay; tiene 10 piezas, salón de billar, cuarto de baño moderno, luz eléctrica, estufas Salamandre, etc., hermoso jardín y agua de pozo surgente; ocurrir por más datos, Chacabuco 625, B. Aires. v12

EN EL BARRIO ARISTOCRATICO DEL Norte, Ayacucho 1437, alquílanse cuatro casas altas soberbiamente decoradas, compuestas de sala Luis XV, comedor Renacimiento, vestíbulo Luis XVI, 5 dormitorios, pieza ropero, baño con bañadera enlozada, bidet, etc. Gran cocina á gas, 3 piezas de servicio y w. c., para id, reuniendo todo el confort de las casas más modernas, contando con un servicio especial de aluminado eléctrico, calefacción general, ascensor, agua caliente para baño, etc., etc., tratar Ayacucho 1451, de 10 á 11 y de 4 á 5. v13

FLAMANTE CASA, 6 HAB., ETC., Alquílase, San Juan 2090, esq. Rincón. v11

GALPON ALQUILASE Y PIECITA, 90 pesos, B. de Irigoyen 985. v11

GALPON SE ALQUILA, PAVON 3214, v10

GALPON GRANDE, ALQUILO PARA industria ó fábrica, Medrano 822. v10

GALPON CON DOS O SEIS PIEZAS, se alquila, Humberto 1457.

GALPON DE MATERIAL DE 15x5 Y comodidades, se alquila barato, Rincón 937. v10

GRAN LOCAL CON ESPLENDIDO SOTAno, se alquila, Cangallo 2602, esquina Paso, tratar de 3 á 5 p. m. v10

GRAN LOCAL PARA NEGOCIO, ALQUIlase, Rivadavia 2019; tratar Av. de Mayo 945, de 3 á 4 p. m. v10

GALPON CON TRES PIEZAS SE ALQUIla apto para taller ó garage, Las Heras 889. v11

GALPON SE ALQUILA DE 22x22 mts., Agrelo y General Urquiza, tratar Seca. Colón 567. v12

GALPON 100 $ ALQUILO PARA TAller con piezas, La Madrid 1319, tratar de 8 á 10.

GALPON SE ALQUILA PARA DEPOSIto ó cualquier industria, Santa Fe 1164; verlo y tratar en el mismo, de 9 á 11. v12

GALPON ESPECIAL PARA DEPOSITO de 1.000 varas, se alquila, P. de Julio 2236, entre Callao y Ayacucho, llaves en el número 2238, tratar Gimenez, Zapiola, Pasaje y Cía., Florida 239.

HERMOSA CASA NUEVA, DE CUATRO habitaciones, cocina, cuarto de baño, cloacas, aire, luz, sol, higiene, comodidades, se alquila, Venezuela 3734. v12

LOCAL PARA NEGOCIO CON VIDRIERA y pieza, alquilo, Lima 314.

LOCAL PARA ESCRITORIO DE COMERciantes, alquilo, Cevallos 125.

LOCAL NUEVO 9x10, CON SOTANO, se alquila, Montevideo 278. v11

LOCALCITO EN 50 $, SE ALQUILA, Rioja 2000. v10

LOCAL ALQUILASE RECIEN DECORAdo, Libertad 545. v10

LOCAL ALQUILO Y TRES PIEZAS, JUNto á separado, Perú 634. v10

LOCAL PARA NEGOCIO SE ALQUILA por $ 150 mensuales, Ecuador 1353. v11

LOCAL BUENO SE ALQUILA, BELGRAno 741. v11

LOCAL ALQUILO PARA NEGOCIO, San Antonio 1043, B. si Norte.

LOCAL AMPLIO, CON 2 VIDRIERAS grandes, 4 piezas, Canning 2147. v13

LOCAL NUEVO CON SOTANO ALQUILO, Sarandí 350; verlo de 2 á 11 y de 3 á 4.

LOCALES DOS SE ALQUILAN, EN Av. de Mayo 1228 y 1240; tratar Chacabuco 78, escritorio 22. v13

LOCAL DE ALTOS Y BAJOS CON SOtano, junto ó separado, alquilo, Rivadavia 988. v11

LOCAL CHICO, SAN JUAN 2128, Alquilo cualquier negocio, tratar Cevallos 1986. v13

LOCAL SE ALQUILA AL LADO DEL teatro Marconi, Rivadavia 2338, espacioso salón y gran sótano. v10

LOCALES AMPLIOS PARA ESCRITOrios interiores y á la calle, alquílanse Corrientes 685. v11

LOCAL PARA NEGOCIO O INDUSTRIA, con una piecita, se alquila, precio módico. Cerrito 792.

LOCAL ESQUINA, COMODIDAD PARA familia, se alquila en 110 $, en Flores, Convención 3702; tratar Sáenz Peña 476.

LOCAL ESPACIOSO PARA DEPOSITO ó negocio alquílase en 325 $, Belgrano 425.

LOCAL PARA NEGOCIO SE ALQUILA, salón de 7 por 14 metros con gran vidriera, dos piezas principales, dos piecitas, baño, cocina, luz eléctrica, etc. Calle Salta 1356.

ALQUILER DE CASAS Y LOCALES

LOCAL CON DOS VIDRIERAS GRANDES se alquila, Sáenz Peña 476, tratar Maipú 327. v12

LOCAL DE 5x20 METROS CON COMOdidades de familia, transfiere locación con acción en otro local lindero con lechería, alquiler de los dos locales 220 $, tratar Rivadavia 3145, de 7 á 7 p. m. v11

MORENO 1473, 2o. PISO, SALA, COMEdor, dos dormitorios, pieza servicio, baño, cocina, luz eléctrica, espléndidas aguas, se alquila 200 $. v12.

NEGOCIO, SALA CON PUERTA A LA calle, se alquila, Gallo 2369. v11

NEGOCIO REGULAR CON CORRIENTE eléctrica, cerca de mercado alquilo, Moreno 2276. v11

NEGOCIO DOS VIDRIERAS DE 9m90 con armazón, comodidad para familia se alquila, Alvarez 1917. v11

NEGOCIO CON SOTANO Y CASA DE familia, alquilo en Belgrano, Conesa esquina Olazábal, de 8.30 á 10.30 y de 3 á 5.

NAHUEL HUAPI 4435, CASA 2 PIEZAS y una chica, árboles frutales, aguas corrientes, á 1 cuadra tranvía, alquilo 55 pesos, tratar almacén esquina.

PETIT HOTEL SE ALQUILA, ARENAles 1272, tratar Cangallo 666, escritorio número 50.

SE ALQUILA LOCAL TACUARI 634, con comodidad para familia.

SE ALQUILAN CASAS, CHILE Y Pichincha, tratar Pichincha 49.

SE ALQUILA UN PRIMER PISO EN 280 $, Lavalle 591, tratar al 585.

SE ALQUILA CASITA, VERLA Y TRAtar Cucha Cucha 411. v12

SE ALQUILA CASA, 4 PIEZAS, CALLE Artes 2893; Rayos al lado. v12

SE VENDE O SE ALQUILA UN SALON calle Cnel. Suárez 644, Lanús. v11

SE ALQUILA CASA 5 PIEZAS, INDEpendencia 3390.

SE ALQUILA ESPACIOSO SALON 130 $, Bolívar 154. v14

SE ALQUILA CASA, BARRAGUEIRA 2286. v12

SE ALQUILA CASA MALABIA 1212, GAtar en la misma, de altos. v11

SE ALQUILA UN DEPARTAMENTO, Costa Rica 262. v10

SE ALQUILA CASA, LACARRA 1330, Paseo al lado. v11

SE ALQUILA UN ESPLENDIDO LOCAL, B. Mitre 1658. v11

SE ALQUILA CASITA DE DOS PIEZAS en 30 $, Bolivia 4570. v11

SE ALQUILA CASA CARLOS CALVO 1431, tratar Andes 382. v12

SE ALQUILA CASA CALLE CHARCAS 1555, llaves Montevideo 933. v11

SE ALQUILAN DOS CASAS, 1o. Y 2o. piso, alto, Paseo Colón 1228. v11

SOTANO DE 20X10 METROS, SE ALquila, Anchoris 207, tratar E. Ríos 1273 v10

SOTANO SECO 8x18 CON ASCENSOR se alquila para depósito, Lima 371 v10

SE ALQUILA UN TAMBO O PARA COcheria, Garay 3305, tratar Loria 1573 v11

SE ALQUILA CASA BAJA CON 7 PIEzas, Pasco 695; tratar Cangallo 1031. v11

SE ALQUILA EN EL CABALLITO CASA con dos piezas y comedor, Bertres 317. v12

SALA Y ANTESALA ALQUILO PARA negocio ó escritorio, Moreno 1779. v11

SE ALQUILA GARAGE Y DOS ESCRItorios con depósito, Montevideo 1166. v11

SE ALQUILA UNA CASA DE SALON para negocio y 4 piezas, Lavalle 3730. v12

SE ALQUILA DEPARTAMENTO DE 3 piezas, 35 $, Rivadavia 3191, tratar mueblería. v11

SE ALQUILA EN 40 $ CASITA EN Banfield, Medrano 178, cerca de la estación, tratar Loria 642, Bs. Aires.

SE ALQUILA CASA DE 3 PIEZAS, baño y demás comodidades, Maipú 1478; tratar Alvarez 2581.

SE ALQUILA CASITA EN CABALLITO, Sarasa 812, tranvía 19, tratar Patricios 469. v12

SE ALQUILA CASA DE ALTOS, MOderna, 9 piezas, con toda comodidad, Muñiz 1040. v12

SE ALQUILA CASITA, SAN PEDRO 4025, precio 25 $, Floresta, tratar R. Peña 144.

SE ALQUILA HERMOSA CASA SIN MOblar, á dos cuadras de la estación, tratar Vlamonte 1750. v11

SE ALQUILA UN SALON Y ANTESALA para negocio, Federico Lacroze 3101 (antes Colegiales). v12

SE ALQUILA LOCAL GRANDE PARA cumplintero ó para depósito, Rodríguez Peña 358. v12

SE ALQUILA UNA CASA DE 6 PIEZAS y demás comodidades, Loria 46, tratar Rivadavia 3312. v11

SE ALQUILA CASA ESQUINA, 3 PIEzas, Rondeau y Las Naciones, tratar Roconquista 417. v11

SE ALQUILA CASA GRANDE, hermosa, calle Montevideo 1085 esq. Avenida Quintana. v11

SE ALQUILAN DOS ESPLENDIDAS CAsas de altos con todas las comodidades, Yatay 422 y 432. v11

SANTA FE, CERCA CALLAO, CASA nueva, piso único, confort y comodidades, se alquila, Santa Fe 1933. v10

SE ALQUILA UNA CASA, 3 PIEZAS, calle Tejedor 635, contrata, tratar en la misma, Lande Oeste, F. C. S. v10

SE ALQUILA CASA DE ALTOS, 4 PIEzas, Lima 1120, tratar Carlos Calvo número 2256. v10

SE ALQUILA UNA CASA CON 7 PIEZAS y un comedor y un grandioso negocio, Las Heras 3001 al 3053. v10

SE ALQUILA UNA CASA CON 3 PIEZAS y comedor, Plaza 1255, Villa Ortuzar, tratar Paso 577. v10

SE ALQUILA CASA CENTRAL, VENEzuela 688, llaves almacén de la esquina, tratar Rincón 356 v12

SE ALQUILA UN LOCAL Y UNA PIEZA para negocio con todas comodidades, Luciano 711. v10

SE ALQUILA ESPACIOSO GALPON, ESpecial para garage ó pequeña industria, en $ 60, Rivadavia 8859. v11

SE ALQUILA CASA MODERNA, 6 HAbitaciones, Uspallata 1332, tratar Anchoris 127. v11

SE ALQUILA CASA DIEZ PIEZAS, Boulogne Sur Mer 436, llaves en el almacén, tratar en la misma, 883. v10

SALA, COMEDOR Y DOS PIEZAS Y DEmás comodidades, se alquilan, Doblas 851 tratar en la misma. v10

SE ALQUILA UN PRIMER PISO PARA escritorios, Cangallo 429, tratar Cangallo 435. v10

SE ALQUILA UN LOCAL PARA NEGOcio, á media cuadra de Santa Fe, Fitz Roy 2334.

SE ALQUILA UNA CASA, CON 3 PIEzas grandes y cocina, gran patio, Costa Rica 815.

SE ALQUILA EN 50 $ CASITA, CALLE Miller 2369, Villa Urquiza, llaves 2385, tratar Maipú 73. v12

SE ALQUILA CASITA DE 3 PIEZAS recién construida con mucho fondo, precio 75 $, Mirañey 1951.

SE ALQUILA CHALET EN BELGRANO, Mendoza 3124, tratar Roconquista 212, escritorio 26, de 1 á 2 p. m. v11

SOTANO AMPLIO CON COMODIDADES, para industria ó depósito, se alquila, Rawson 140. v12

SE ALQUILA PRECIOSA ESQUINA PARA negocio, con muchas comodidades, Cochabamba 3899, esq. Castro. Hay sótano. v14

SE ALQUILA UNA CASA, CARLOS Calvo 1459, con 9 habitaciones y 2 piezas altas para servicio, tratar Solís 1473. v11

SE ALQUILAN DOS CASAS MODERNAS con todo confort, Canning 1191 y 1193, precio 190 $ y 200, llaves en las mismas.

SE ALQUILA CASA PARA NEGOCIO, tiene comodidades para familia, calle San Juan 3716 al 18, tratar calle Rioja 1182. v11

SE ALQUILA MAZA 38 AL LADO DE Rivadavia, casa de familia, 7 piezas y dependencias, verla y tratar en la misma, de 10 á 11.30 a. m. v12

SE ALQUILA PETIT HOTEL EN BELgrano, nuevo, confortable, con agua caliente y luz eléctrica, barato, Pino 2875; tratar Ayacucho 1233; llaves Cabildo 1700.

SE ALQUILA CASITA NUEVA EN BELgrano, con baño y comodidades, en 170 pesos, calle Obligado 2391; tratar Ayacucho 1383; llaves almacén de la esq.

SE ALQUILA PARTE DE un LOCAL, con vidriera, instalaciones en general y teléfono, oportunidad para representantes, Chacabuco 590.

SE ALQUILA CASA 3 PIEZAS, MAURE 3347, á 2 cuadras de las Avenidas Federico Lacroze y Alvarez Thomas, precio 70 $, tratar Cabildo 1001. v12

SE ALQUILA TERRENO DE 1.200 VARAS todo cercado de pared con contrata larga, Provincias Unidas 3872, por ofertas C. Pellegrini 974. v11

SE ALQUILA UN DEPARTAMENTO 3 piezas y demás comodidades, ó 2 piezas amuebladas, ver y tratar Pueyrredón 1328, 2o. piso. v10

SE ALQUILA CASA DE TRES PIEZAS y jardín esquina Cabezón y Caracas 3111, á 2 cuadras del 96, villa Urquiza, tratar Bulnes 1840. v10

SE ALQUILA CASA NUEVA DE 4 PIEzas, balcones, etc., en 120 $, Yapeyú 987 casi sobre Av. Carlos Calvo, tratar Cumbá 321 de 8 á 11 de la mañana, está desocupada. v12

SE ALQUILA CASA EN SANTFIELD, ALsina 1351 al 91, á dos cuadras de la estación, tiene 3 piezas y demás comodidades, entrada para coche, jardín, etc., v13

SE ALQUILA EN 50 $ CASITA, CALLE

CASAS Y HABITACIONES BUSCADAS

DESEO ALQUILAR CASA CENTRAL, PAra familia, de 6 á 10 habitaciones, ofertas hotel Victoria, Cerrito 487.—J. Rivera. v10

HOMBRE SOLO DESEA SALA BIEN amueblada, con pensión en casa de familia, indicar precio á P. G., poste restante.

HASTA $ 2000 SE PAGARIA DE Alquiler por una casa moderna, con todas comodidades, necesarias y bien situada, al Norte; dirigirse al encargado de la casa, B. Mitre 544. v11

JOVEN FORMAL DESEA PIEZA CON pensión, en casa de confianza, central, M. C., Esmeralda 1048.

JOVEN EXTRANJERO NECESITA PIEza amueblada, con pensión en casa de familia, contestar indicando precio á casilla correo 931. v11

JOVEN DECENTE BUSCA PIEZA AMUEblada ó no, con ó sin pensión en casa de familia suiza ó alemana, donde sea único pensionista, señas y condición J. W., Méjico 2185. v10

MATRIMONIO SOLO BUSCA SALA con comodidades en familia decente, radio Norte central, por carta á E. B., Junín 1184. v10

MAESTRA BUSCA PIEZA CON VENTAna ó salita, sin muebles, en familia decente de la que pide referencias; dirigirse con precio, Defensa 187, A. M. N.

NECESITO PIEZA AMUEBLADA, LIZ, pensión de primera, baño caliente, barrio Norte, central, casa familia, único inquilino, escribir Rivera 391 v11

PIEZA CENTRICA VENTILADA, QUE no exceda de 20 $, deseo, referencias satisfactorias, Reconquista 560, H. v11

PIECITA BARATA AMUEBLADA NEcesita Joven solo, carta á J. Aramburu, Cerrito 347.

PENSION CON O SIN PIEZA SE DESEA para hombre solo por las inmediaciones del Parque Patricios, E. M. Montes de Oca No. 630.

PIEZA AMUEBLADA INDEPENDIENTE para hombre solo se precisa, Radio Río Lamba, Corrientes, Pueyrredón y Córdoba; ofertas á S. H., Larrea 625. v10

PENSION ESPECIAL, SIN HABITACION, desea tomar un caballero extranjero, en casa de familia, si es posible francesa, donde pueda ejercitar el francés y sea una comida pensionista, pagará 120 pesos ó más, si es necesario, sin vino, radio 15 cuadras de Bartolomé Mitre y Carlos Pellegrini, dirigirse por carta á José Rodríguez, Bartolomé Mitre 1802.

SE DESEA ALQUILAR CASA CON ENtrada para carro, Muñiz 691. v12

SE DESEA CASA DE 3 Ó 4 PIEZAS ECOnómicas para abrir centro espiritista en el centro de la capital. Escribir, Carlos Calvo 675, E. Albora. v10

SE DESEA ALQUILAR UNA CASITA DE 3 ó 4 piezas, ó departamento en el centro, á 10 ó 15 cuadras del Retiro, ofertas á E. E., 948 Sarmiento.

Señora DESEA SALA Y ANTESALA con pensión en casa moderna, de Callao á Maipú y de Arenales á Rivadavia, por carta á E. O., Maipú 459. v11

SE DESEA ALQUILAR CASA AMUEblada, para familia, por ocho meses en la capital ó cerca, tratar 25 de Mayo 280, de 2 á 4 p. m. v10

Señorita MUY DECENTE TRABAJANDO afuera, desea alquilar una pieza sin muebles en el centro, de 25 á 30 pesos, R. 780, Poste Restante Correo Central. v10

SE DESEA ALQUILAR DEPARTAMENto ó pieza amueblada, con pensión, para señora sola, correspondencia Cangallo 801. v12

Señorita EMPLEADA DESEA ALQUILAR pieza en casa de familia respetable, se dan y piden referencias; por carta á M. P., Bolívar 173.

SE DESEA ALQUILAR UN GALPON O un fondo con ó sin comodidad para familia, radio de Rivadavia á Lavalle y de Cerrito á Paraná, Talcahuano 393.

Señorita DISTINGUIDA BUSCA pieza sin muebles en casa de familia distinguida. Se dan y se piden referencias. Ofertas por escrito á F. F. C., Larrea 489, 2o., izq. v11

SE DESEA ALQUILAR UNA CUADRA O algo más de terreno con habitación, preferese cerca de la línea F. C. O. hasta Ramos Mejía, dirigirse 24 de Noviembre 1743. v11

SE DESEA ALQUILAR CASA AL NORte que tenga por lo menos 8 dormitorios, cuarto de baño, comedor, salas, etc., y piezas de servicio, lavadero, dirigirse á Esmeralda 819.

Señor EXTRANJERO DESEA ALQUIlar sola ó pieza amueblada con pensión y baño en Barracas ó la Boca, solamente en casa de familia sería. Se pide ofertas con precio á señor E. K. calle Charcas 4088 v12

SE DESEA ALQUILAR PARA EL 15 DE Abril, más ó menos, casa ó departamento á la calle, para familia, de 5 á 6 piezas y dependencias, en el radio de 20 minutos de tranvía de la plaza Mayo, $ 150 á 200 $ mensuales, según proximidad del centro, ofertas á A. F. O., Cangallo 405, 2o. piso, derecha. v10

HOTELES Y CASAS DE PENSION

A 35 $ PENSION, CON PIEZA 60 FAMIlia española, Rivadavia 1735. v18

A TOMAR PENSION Y PIEZA AMUEblada á caballero en familia vasco-española, Cerrito 78. v12

A PRECIO MODICO PENSION CON piezas amuebladas para familia y caballeros, casa tranquila, Uruguay 160. v10

A PRECIO MODICO EXCELENTE pensión con pieza amueblada para familia y caballeros, casa ventilada, Piedras 609. v10

A COMER DE PRIMERA! ALQUILO una ó dos piezas amuebladas, muy ventiladas y mucha luz, á matrimonio serio ó uno ó dos caballeros, con pensión superior, no guisamos con grasa, casa de familia, muchas comodidades. Baño, teléfono, piano, lindo hall, pieza con pensión desde 60 $ cada uno, Méjico 1384. v11

BUENA PENSION Y PIEZA AMUEBLAda en familia, Ayacucho 30, 3o. v13

B. Mitre 1116, PENSION Y SALA AMUEblada para matrimonio ó caballero, familia española. v11

BUENOS AIRES HOTEL, CARLOS PEllegrini 46, salas y piezas amuebladas con pensión. v14

CASA DE PENSION, COMIDA A LA ESpañola, B. Mitre 1419, 1o., dep. derecha. v10

CON PENSION ALQUILO PIEZA A hombres solos, con muebles ó sin ellos, 228 B. de Irigoyen. v10

CON PENSION ALEMANA, EN FAMIlia argentina, alquílanse dos hermosas piezas amuebladas para matrimonio ó señoras solos, Defensa 438.

DOY PENSION CON CAMA EN FAMILIA comida española, B. Mitre 1114. v11

EN CASA DE CORTA FAMILIA, SE daría pensión, dos caballeros, E. Ríos 228.

EN CASA FAMILIA española SE DA pensión y se alquilan piezas, San Juan 1236. v14

ESPLENDIDA PENSION CON CAMA 45 á 70 $, sola 25 á 40, Rivadavia 1073, familia. v11

HOTEL MONDARIZ, VICTORIA 940, reformado, pasajeros 3 $, huéspedes 75.

HOTEL ITALIA (ANTES CENTENARIO) Corrientes 1619. Tratamiento completo á precio muy acomodado, cocina italiana. v18

HOTEL CENTENARIO, MEJICO 557 AL 65 y anexo Perú 567, hace saber á sus clientes que han vendido buscar alojamiento y no se les ha dado por falta de habitaciones, hoy las tiene al mismo precio, por día 2, 2.50 y 3 $; mes 50 y 60 $. v10

PENSION Y PIEZA AMUEBLADA EN casa de familia, Méjico 623. v11

PENSION DE PRIMERA, EN FAMILIA española, á $ 30 y 35, Lima 816. v10

PENSION Y PIEZA AMUEBLADA DOY en 50 y 60 $, familia, C. Calvo 1184.

PENSION ESMERADA A LA española, B. de Irigoyen 270, 1o., izquierda. v10

PENSION FAMILIAR Y ALQUILASE SAla amueblada, Esmeralda 329, 2o. v11

PENSION OFRECE FAMILIA CATALAna, á personas serias, B. Irigoyen 1009. v14

PENSION Y PIEZA DA FAMILIA DIStinguida á caballero solo, C. Calvo 2510. v11

PENSION Y PIEZA AMUEBLADA, TOdas comodidades, familia, B. de Irigoyen 338. v12

PENSION CON DESAYUNO 30 $, CON pieza 45, familia riojana, Belgrano 977, 1o. derecha. v10

PENSION ITALIANA, TIENE DISPONIble cuartos lujosamente amueblados, Rivadavia 1 227. v11

PENSION PARA ARTISTAS "LE CHIC Parisien", Lavalle 1036, departamentos y piezas lujosamente amuebladas, con todo confort. v11

RIVADAVIA HOTEL, ALQUILA PIEZAS con ó sin pensión, Rivadavia 1102. v12

SE DA PENSION CON O SIN PIEZA, C. Pellegrini 332, 1er. piso, izq. v10

SE DA PENSION Y PIEZA EN FAMIlia, Perú 166, dept. 7, 2o. piso.

SE RECIBEN PENSIONISTAS FAMILIA vasca, Rivadavia 1932, piso 1o. v13

SE DA PENSION ALQUILASE SALA Y pieza amueblada, en familia, Sgo. del Estero 367. v11

SE DA BUENA PENSION Á CABALLEros distinguidos, en casa familia, Victoria 1856. v11

SE DA PENSION EN CASA PARTICUlar, á 1 $ por día, Santiago del Estero 136.

SE DA PENSION, ALQUILASE SALA Y piezas, para caballero ó matrimonio, en familia, Sgo. del Estero 367.

Señora ANDALUZA DA PENSION Y TIEne pieza amueblada con pensión ó sin ella, Méjico 1026.

SE DA BUENA PENSION BARATA Y se mandan viandas á domicilio, familia, Azcuénaga 131. v10

ALQUILER DE HABITACIONES

ALQUILASE PIEZA A HOMBRE SOLO, 25 $, B. Mitre 1515, 2o. piso. v11

ALQUILO SALA CON O SIN MUEBLES, Santa Fe 1122.

ALQUILASE ESPLENDIDA PIEZA, casa inglesa, San Martín 712.

ALQUILASE PIEZA A HOMBRES SOlos, Alsina 890.

ALQUILASE PIEZA PARA HOMBRE solo, precio 20 $, Tucumán 92.

ALQUILASE PIEZA AMUEBLADA, pensión en familia, Tucumán 1559.

ALQUILO PIEZA, VERLA CARLOS PEllegrini 1165, dep. J.

ALQUILANSE 2 PIEZAS, CASA DE FAmilia, Bogotá 2281, Flores.

ALQUILO LINDA SALA A MAYORES decentes, Larrea 28. v10

ALQUILASE PIEZA PARA HOMBRE SOlo, Carlos Calvo 369.

ALQUILO SALA INDEPENDIENTE con muebles, casa familia, Lima 767.

ALQUILASE SALA DIVIDIDA, VENEzuela 425.

ALQUILASE PIEZA EN CASA DE FAmilia á señor solo, Paraguay 1651.

ALQUILASE PIEZA PARA HOMBRES solos suna y alfombra, 22 $, Larrea 1419.

ALQUILASE HERMOSA SALA Y ANTEsala, Sáenz Peña 957.

ALQUILASE EN FAMILIA PIEZA amueblada, Av. Mayo 676, ascensor.

ALQUILASE PIEZA A HOMBRES SOlos, en 20 $, Humberto 1 813. v11

ALQUILO EN BELGRANO, 3 PIEZAS A personas mayores, B. Encalada 2664.

ALQUILASE SALA CONFORTABLE Y amueblada, Lavalle 1720.

ALQUILO PIEZA AMUEBLADA Á HOMbre solo, Chacabuco 1039.

ALQUILO PIEZA AMUEBLADA, Á caballero, en 35 $, C. Pellegrini 118.

ALQUILASE UNA PIEZA A CABALLEro, Corrientes 441. v12

ALQUILASE PIEZA AMUEBLADA, con pensión, Ayacucho 115. v11

ALQUILASE UNA PIEZA Á CABALLEros solos, Moreno 687.

ALQUILASE LINDA PIEZA, CASA FAmilia, único inquilino, Chile 755.

ALQUILO COMEDOR EN CASA DE FAmilia, Suipacha 859, altos. v11

ALQUILO HERMOSO DOMITORIO CON muebles, Córdoba 1377. v11

ALQUILO PIEZA AMUEBLADA CON O sin pensión, familia, Rincón 1109.

ALQUILASE COMEDOR, B. MITRE número 3029. v12

ALQUILASE SALA Y UN LOCAL AL fondo, Estados Unidos 1056.

ALQUILASE LINDA PIEZA BIEN amueblada, con pensión, Paraná 460.

ALQUILASE EN FAMILIA PIEZA con muebles, Rivadavia 1376.

ALQUILASE PIEZA para HOMBRE solo, en 25 $, B. Mitre 1143.

ALQUILASE PIEZA PARA señora ó hombre solo, Días Vélez 553, dep. 7. v12

ALQUILASE UNA PIEZA PARA HOMbre solo, San Ignacio 3629.

ALQUILASE PIEZA AMUEBLADA EN casa de familia, Venezuela 920. v13

ALQUILO PIEZA AMUEBLADA, Á CAballero solo, Chile 414.

ALQUILASE SALA PARA ESCRITORIO ó caballero, Rivadavia 1385. v11

ALQUILO PIEZA AMUEBLADA Á 1 O dos caballeros, Lima 856. v10

ALQUILASE UNA PIEZA Á HOMBRE solo, Almagro 1377. v14

ALQUILASE DOS HERMOSAS SALAS, Tucumán 1785. v10

ALQUILASE LINDA SALA EN CASA cómoda y tranquila, Guise 332. v11

ALQUILO PIECITA AMUEBLADA A 25 pesos, Acevedo 2153, Palermo.

ALQUILO PIEZA A HOMBRE O MAtrimonio solo, Córdoba 372. v10

ALQUILASE COMEDOR Y PIEZA EN casa de familia, Cevallos 832. v10

ALQUILASE SALA Y ANTESALA, VIAmonte 464. v10

ALQUILO COMEDOR Y OTRA PIEZA amuebladas, Santa Fe 2269. v11

ALQUILASE UNA PIEZA CON MUEbles, familia, Rivadavia 1167. v10

ALQUILASE HERMOSO ESCRITORIO, Cangallo 427. v10

ALQUILANSE DOS PIEZAS, BIULINghurst 1833. v11

ALQUILASE UNA SALA GRANDE, una antesala y cocina, Colpayo 435. v10

ALQUILASE PIEZA A HOMBRES SOlos, Méjico 1860. v11

ALQUILASE PIEZA A señora DECENTE, Tranway 2150, Flores. v10

ALQUILO SALA AMUEBLADA, GRANde balcón, casa familia, Victoria 1592.

ALQUILER DE HABITACIONES

ALQUILO DOS PIEZAS PARA FAMILIA chica, Venezuela 287, dep. 5. v11

ALQUILASE PIEZA PARA ESCRITORIO ó hombres solos, Libertad 542. v10

ALQUILASE PIEZA Á HOMBRES SOlos, no hay papel, Méjico 533. v10

ALQUILASE PIEZA PARA UNO O DOS, con ó sin pensión, Cerrito 1080. v10

ALQUILO COMEDOR GRANDE, PARA personas mayores, Tucumán 1763.

ALQUILO PIEZA $ 16, PROVINCIAS Unidas 851, 2 cuadras Rivadavia 5400. v13

ALQUILASE PIEZA CON MUEBLES, para hombre solo, Venezuela 1617.

ALQUILASE PIEZA A HOMBRE SOLO, Cangallo 730, 2o. piso. v11

ALQUILO COMEDOR Y PIEZA ESCRItorio á familia, C. Pellegrini 622.

ALQUILO COMEDOR Y PIEZA A PERsonas mayores, Tucumán 1655. v12

ALQUILASE PIEZA AMUEBLADA, A 2 caballeros, Reconquista 552.

ALQUILO UNA PIEZA PARA HOMBRE solo, casa familia, Río Bamba 449.

ALQUILASE PIEZA PARA HOMBRES solos Suipacha 846, dep. 16. v11

ALQUILASE PIEZA AMUEBLADA, con pensión, Sarandí 463, familia.

ALQUILASE PIEZA GRANDE, AMUEblada, Carlos Pellegrini 426.

ALQUILO COMEDOR EN 40 $ A MAtrimonio solo, Belgrano 2818. v12

ALQUILASE PIECITA, 15 $, SANTA FE 2512. v.

ALQUILASE UNA PIEZA A HOMBRE solo, Entre Ríos 1610.

ALQUILO SALA GRANDE A LA CALLE, bien amueblada, Cerrito 251.

ALQUILO PIEZA GRANDE, 20 $, GArantía 40, Provincias Unidas 117. v11

ALQUILO COMEDOR GRANDE A MAyores, en casa seria, Venezuela 1823. v10

ALQUILASE PIEZA PARA HOMBRE solo, único inquilino, Andes 131. v11

ALQUILASE Á ARTISTAS Y SE DA pensión á hombres solos,

ALQUILER DE HABITACIONES

PIEZA PARA MATRIMONIO, PENSION, amueblada, casa familia tranquila, ilquilase, único inquilino, 180 $, Anchorena 1338.

PIEZA HERMOSA, COCINA, PATIO mosaico, moderno, independiente, á matrimonio serio ó personas mayores, alquilo, Viernes 1172. v11

SE ALQUILA PIEZA AMUEBLADA A hombre solo, Chacabuco 118. v10

SE ALQUILAN PIEZAS BARATAS para familia ó hombres, Brasil 2636. v10

SE ALQUILA PIEZA PARA HOMBRES solos, Santiago del Estero 1519. v10

SE ALQUILA UNA PIEZA PARA hombres solos, Tucumán 615. v10

SE ALQUILAN 2 HERMOSAS PIEZAS Solis 1569, único inquilino. v10

SE ALQUILA SALA, BLANDENGUES 1731. v10

SE ALQUILAN DOS PIEZAS EN 60 $. B. Mitre 3622. v10

SE ALQUILA UNA PIEZA PARA CAballero ó señora, Peru 1352. v10

SE ALQUILA UNA SALA A PERSONAS mayores, Chacabuco 1353. v10

SE ALQUILA PIEZA SIN MUEBLES, A hombre solo, Viamonte 474. v10

SALA SE ALQUILA EN 45 $ Y PIEZA en 15 $, 24 de Noviembre 1380. v10

SE ALQUILA UNA PIEZA AMUEBLAda, con pensión, Maipú 881. v10

SE ALQUILA UNA PIEZA para ESCRItorio, Bartolomé Mitre 3072. v10

SE ALQUILAN 2 PIEZAS PARA hombres solos, Chile 921. v11

SE ALQUILA 1 ESCRITORIO GRANDE, por 70 $, Rivadavia 186. v10

SE ALQUILA PIEZA AMUEBLADA, calle Carlos Calvo 4148. v10

SE ALQUILA PIEZA PARA UNO O DOS caballeros, Rodriguez Peña 426. v10

SE ALQUILAN DOS HABITACIONES A matrimonio, Lima 1143. v14

SE ALQUILA COMEDOR, CONSTITUcion 1321. v11

SE ALQUILA LINDA PIEZA AMUEBLAda, Sarmiento 1554. v11

SE ALQUILAN 3 PIEZAS JUNTAS, CEntrico, 2058 v11

SE ALQUILAN LOS LINDOS ESCRITOrios juntos, por 70 $, Perú 147. v10

SALAS PARA ESCRITORIOS ALQUILAN se, precio módico, Corrientes 141. v12

SE ALQUILA SALA ESPACIOSA A PERsonas mayores, Lavalle 1959. v12

SE ALQUILA PIEZA AMUEBLADA PAra hombres solos, Paraguay 1590

SEÑORITA SE ESTILA compañera DE PIEza, Rivadavia 2020. v11

SE ALQUILA SALITA, Entre Rios número 181

SE ALQUILA UNA PIEZA PARA HOMbre solo, Córdoba 1588

SALA SE ALQUILA EN EL DEPARTAmento núm. 1a Rondeau 270. v12

SE ALQUILAN DOS PIEZAS, CARRANza 2230.

SALITA ALQUILO CON BALCONES, 2 piezas para hombres, Arenales 1174.

SALA CON PUERTA Nº 50 Y UNA con entrada para 30

SE ALQUILA SALA A LA CALLE CON entrada para dos personas, Victoria 1042.

SE NECESITA compañera DE PIEza, Rivadavia 2020. v11

SE ALQUILA LINDA PIEZA PARA SEñorita, calle Piedras Nº 1560

SE ALQUILA PIEZA PARA HOMBRES solos, calle Piedras 1062.

SE ALQUILA PIEZA AMUEBLADA, Paraguay 78, Independencia a 5. v10

SE DA PIEZA GRANDE COMODIDAdes para 2 señoritas, Santa Fe 2240.

SE ALQUILA UNA PIEZA PARA SEñor, con entrada independiente, 1 minuto 1040

SE ALQUILA UNA PIEZA PARA señora ó señorita sola, Paso 1557.

SE ALQUILA SALA, TACUARI 71 v11

SE ALQUILA UNA PIEZA, ARENALES 1174. v10

SE ALQUILA PIEZA PARA HOMBRES solos, calle Piedras 1559.

SE ALQUILA UNA SALA, PEUMBRE 1 v11

SE ALQUILA SALA Y ANTESALA, C. Pellegrini 1178 v13

SE ALQUILAN DOS PIEZAS A PERSOnas mayores, calle Carnot 947.

LA PIEZA AMUEBLADA SE ALQUIla, Av. Mayo 1077. v14

SE ALQUILAN DOS PIEZAS JUNTAS Á matrimonio solo, Tucumán 509. v12

SE ALQUILA UNA PIEZA AMUEBLAda, Piedras 1559, entre Chile y Perú. v11

SALA, DOS PIEZAS, COMEDOR, alquilanse, Dolores 651 v11

SE ALQUILA, COMEDOR EN CASA DE familia, Cerro 4 esquina 149.

SE ALQUILA SALA Y ANTESALA EN $ 35, Suarez 828.

SE ALQUILA COMEDOR Y PIEZAS, LAvalle 1317. v12

SE ALQUILA UNA PIEZA PARA UNA persona, Piedras 560. v11

SE ALQUILA SALITA Y ANTESALA, 1041 4943. v12

SE ALQUILA COMEDOR PARA CORTA familia, Las Heras 3201, no hay patio.

SALITA CON BALCON ALQUILASE, número 1, entre Suipacha 3511, altos. v10

SE ALQUILA UNA PIEZA BIEN AMUEBLAda en $ 15 Y UNA CHICA SIN MUEBLES, Medico 538, 1a izquierda. v11

SE ALQUILA UNA PIEZA AMUEBLADA, con pensión, casa familia, Médico 740. v11

SE ALQUILA UNA PIEZA PARA HOMbres solos, sin muebles, Entre Rios 158 v10

SE ALQUILA UNA PIEZA PARA HOMbres solos, Entre Rios 662, dep. 2 v11

SALA Y PIEZA DECENTE, DIAN FUnes 1427, entre Pavón y Constitución. v12

SE ALQUILA LINDA PIEZA, CORRIENtes 1, depto. 1, para hombre solo. v12

SE ALQUILAN DOS DECENTES CUARtos para caballeros, B. Mitre 1767. v12

CASA GRANDE DE 10 CON PIEZAS, comodidades, para escritorio, sastre, modista, se alquila San José 1346.

SE ALQUILA PIEZA PARA DOS HOMbres solos, Entre Rios 1 Arenales 1330, c. p. v11

SALA BIEN UBICADA, CON O SIN muebles, calle Lima, para particular, Oral Urquiza 6 v10

SE NECESITA LINDO COMEDOR Y DOS piezas unidas ó separado, Humberto 1 2100. v11

SEÑORA DE CONFIANZA SE NECESITA para cuidar criatura de pecho, Rivadavia 2101, pieza 45 v11

SALA Y PIEZA, CLASE AL MEDIO, PAra hombres solos ó matrimonio, Paraguay 1317. v12

SE ALQUILA UN ESPLENDIDO ESCRItorio, Escribanía 172 casi Corrientes altos. v12

SE ALQUILA UNA PIEZA EN CASA DE señora sola, para joven decente, único inquilino, San Juan 1065.

SE ALQUILA COMEDOR Y PIEZA, JUnto, para personas mayores, Sexta Feria 1408 v12

SE ALQUILA PIEZA GRANDE O DOS chicas ultimo departamento bajo, Carlos Pirva 1630

SE ALQUILAN DOS PIEZAS EN CASA de familia, cocina y comodidades, Rawson 977. v12

SE ALQUILAN 2 PIEZAS PARA hombres solos, único inquilino, casa familia decente, Moreno 337. v11

SE ALQUILA UNA PIEZA EN UN DEpartamento, para hombre solo, tratar Defensa 964 v11

SE ALQUILA UN COMEDOR Y UNA pieza á personas mayores, sin niños, en casa tranquila, Independencia 3767. v12

SE ALQUILA COMEDOR Y 2 PIEZAS pa ra familia, precio 110 $, Alvarez 1738 y Garzón. v11

SE ALQUILA HERMOSA SALA AMUEblada, á hombre solo, luz eléctrica y todo confort, Y. Gómez 581. v11

SALA AMUEBLADA, CON PENSION, se alquila para matrimonio, Rivadavia 1023. v12

SE ALQUILA UN BUEN DORMITORIO para un señor serio que desee estar cómodo, independiente, Moreno 1980. v10

SALA, ANTESALA Y COMEDOR ALQUIlo juntos ó separados, Tucumán 1423, sin cocina. v10

SE ALQUILAN 2 PIEZAS Y COCINA como departamento, 70 $, Almagro 851 v10

SE ALQUILA EN CASA SERIA UNA SAla grande y cuatro piezas para matrimonio ó hombre solo, Rivadavia 556. v10

SE ALQUILA SALA Y PIEZA AMUEBLAda con pensión, casa de familia, Cangallo 1267. v10

SE ALQUILA UNA PIEZA A PERSONA sola ó matrimonio sin hijos, Tucumán 1544, dep. 10. v11

SE ALQUILAN UNA SALA Y ANTESAla con toda comodidad en 70 pesos, calle Paso 323. v10

SE ALQUILAN DOS LINDAS PIEZAS cerradas á la calle, amuebladas, para una familia, Paraná 512. v10

SE ALQUILA PIEZA PARA HOMBRE solo ó matrimonio sin hijos, Cangallo 2287. v10

SE ALQUILAN FRENTE AL PALACIO de justicia, dos piezas, Lavalle 1314, primer piso, derecha. v10

SE ALQUILA PIEZA AMUEBLADA, PAra hombre solo, casa de familia, Sarmiento 2189 v11

SALA Y ANTESALA BIEN AMUEBLAdas en $ 120 se alquilan, Venezuela 2145 v12

SALA CON PENSION AMUEBLADA O no, alquilo, toda comodidad, en familia, E. Rios 854. v10

ALQUILER DE HABITACIONES

SE ALQUILA UN COMEDOR Y DOS piezas cerridas á matrimonio solo ó con hijos mayores, Bmé. Mitre 1234. v11

SALAS Y PIEZAS SE ALQUILAN, amuebladas, Av. de Mayo 776, 3er. piso, ascensor. v10

SE ALQUILA LINDA PIEZA INDEPENdiente para escritorio, Lavalle 1346, departamento 12. v14

SE ALQUILA PIEZA PARA MATRIMOnio solo y piecita para hombre solo, Humberto 2755. v10

SALA ESPACIOSA SE ALQUILA A personas mayores, Cochabamba 180, plaza Caballito. v11

SE ALQUILA PIEZA A PERSONA SOla en casa familia, Guise 185 esquina Manuela. v11

SE ALQUILA UNA PIEZA PARA matrimonio solo, no hay chicos, único inquilino, Pujol 1252. v10

SE ALQUILAN DOS PIEZAS PARA MAtrimonio sin hijos, calle Ramos 1527, tranvias 94, 95, 86, 89, unico inquilino. v11

SE ALQUILAN PIEZAS A PERSONAS sin chicos, en casa de familia, Pena número 530.

SE ALQUILA HERMOSO COMEDOR Y pieza junto ó separado, casa seria, Paraguay 1059. v10

SE ALQUILAN EN FLORES DOS PIEzas con altano y cocina, calle Yerbal 166, á una cuadra de Rivadavia. v11

SALA, SALITA Y ANTESALA, CON comodidades alquilo á personas mayores, Pueyrredon 870. v11

SE ALQUILAN DOS SALAS CON TODAS comodidades, único inquilino, tranvias á todas direcciones, Constitución 1389. v11

SE ALQUILA UNA GRAN SALA CON balcón, escritorio ó hombre solo, en Maipú 17, izquierda, segundo piso. v11

SE ALQUILA UNA SALA CON BALCON corrido, para personas mayores, Paraná 46.

SALA AMUEBLADA Y PENSION, SE ofrece, precio módico, Loria 852, á dos cuadras tranvias 4, 14, 16, 20, 27 y 42. v10

SE ALQUILAN 2 LINDAS PIEZAS, COmunicadas, único inquilino precio módico, Formosa 443 esq. José María Moreno.

SE ALQUILA UNA ANTESALA Y UNA pieza, amuebladas, para 2 caballeros cada una, con ó sin pensión, Cangallo 1015. v11

SE ALQUILAN DOS PIEZAS PARA MAtrimonio solo ó caballeros distinguidos, con todas comodidades de lujo, Billinghurst 819. v10

SE ALQUILAN SALA Y PIEZAS CON todas comodidades, timbre y gas, casa nueva, Servicio 918, á una cuadra del Jardin Zoológico tranvias 61 y 70. v12

SALA AMUEBLADA, CON PENSION alquilo á matrimonio, único inquilino, Bartolomé Mitre 1575, casa 4, departamento 1.

SE ALQUILA UNA O DOS PIEZAS CON ó sin muebles á matrimonio solo ó hombres con ó sin pensión, Alsina 736, departamento 2, primer piso. v11

SE ALQUILAN SALA Y DOS PIEZAS amuebladas, con pensión, para matrimonio ó señoras solas, en casa de familia, Lavalle 2590. v10

SE ALQUILA UNA SALA GRANDE PAra escritorio con dos balcones á la calle, Florida 339, piso 1o, y un escritorio chico en 70 con Florida 340, piso 2o. v11

SE ALQUILAN UN COMEDOR Y PIEza á matrimonio decente casa moderna, luz eléctrica y gas, único inquilino, Suarez 334, 2o. piso, no hay papel. v12

SE ALQUILA UNA HERMOSA PIEZA amueblada con todo confort, á dos caballeros formales ó matrimonio sin hijos, con ó sin pensión, casa muy tranquila y decente, Salguero 541, depto. 2o v10

SE ALQUILA EN CASA MODERNA DE matrimonio solo amplio comedor y pieza á matrimonio ó mayores sin niños, único inquilino, Coronel Salvadores 6 ó, Barrancas al Norte.

UNA PIEZA GRANDE Y UNA PIEQUITA amuebladas, Lavalle 1624. v11

URGENTE SE ALQUILA SE PIEZA con ó sin pensión á matrimonio ó dos señoras decentes en casa tranquila. v11

INSTRUCCION PUBLICA

Señoritas enseñanse ESCRIBIR A MAquina, 6 $, San Juan 1666. v12

5 $ enseñase ESCRIBIR A MAQUINA, San Juan 1666. v17

MAESTRAS PROVINCIALES, UNICA en su clase, Peru 79.

MAESTRAS PROVINCIALES, EXITO garantizado, Perú 79.

MAESTRAS PROVINCIALES, abierta la inscripción, Perú 79.

MAESTRAS PROVINCIALES EN INformes, Perú 79.

ACADEMIA MODERNA PARA VAROnes de noche, Perú 26.

ACADEMIA MODERNA, señoritas DUrante el día, Perú 26.

ESCRIBASE EN MAQUINAS MODERnas, casa seria, Perú

10 $ TAQUIGRAFIA Y TENEDURIA de libros, Peru 79.

ACADEMIA MODERNA A EMPLEADOS carta, oficio, aritm., Perú 79.

$ 20 ENCAJES, BORDADOS EN blanco y seda, Piedras 9.

señoritas, MAQ., CALIG., ORTOGRAFIA, etc., Perú 79.

MAQUINAS, ACADEMIA DAVID, PEru 79, 4a. empleos.

MAQUINAS DE ESCRIBIR, ACADEmia 2da independencia 2226.

MAESTRAS PROVINCIALES, PERU 79.

MAESTRAS PROVINCIALES, PERU 79.

$ 5 CORTE PARISIEN, PERU 79, Independencia 2336 da diploma.

$ 5, CORTE PARISIEN, PERU 79.— "A los Modos Parisienses".

ARCHIVISTAS, PERU 79, ACADEMIA David.

MAESTRAS PROVINCIALES, PERU 79 Academia David

MAESTRAS PROVINCIALES, ACADEmia David Independencia 2336

MAESTRAS PROVINCIALES, INDEpendencia 2336 Perú 79.

CALIGRAFIA, ARITMETICA Y GEOMETRIA preparo profesor Romero, Olavarria 2061

JOVENES se da TENEDURIA de libros en poco tiempo, Moreno 228.

APRENDAN INGLES, FRANCES O ITAliano, 10 $ mens., San Juan 1566 v17

OBREROS, enseñanse EN DOS MESES leer castellano y cuentas, San Juan 1566 v24a17

MUDOS Y SORDOS, enseñanse escribir á MAquina, 5 $ mens., San Juan 1566. v24ab

ACADEMIA DE CORTE L. BONNARDI, la primera fundada en esta America, Moreno 357 y 359. v30a

ACADEMIA MODERNA, CURSOS DEL SAchicado, clases diurnas y nocturnas, Tacuari 440 v11

LEER, ESCRIBIR Y CUENTAS, EnseÑelo pronto, casa particulares, San Juan 1566. v17

ALUMNOS 4o. GRADO, PREPARO IN greso Diciembre, éxito garantido, San Juan 1566. v17

ARITMETICA, TENEDURIA, MAQUINA caligrafia, ortografia, 10 $, expido diplomas, San Juan 1569. v17

INGLES, ALEMAN, FRANCES, TRIO FRANCES, etc., años hace desde 20 $ mens., prof. dipl. E. Aris, Suipacha 347. v11

EMPLEADOS, FRANCES, METODO Berlitz, rapido, profesor parisiense, Solis 1082. v13

15 $ MENSUALES LECCIONES á domicilio por perfecta normal, Rivadavia 934 v10

señoritas FRANCES, Y TAQUIGRAFIA en corto tiempo, Academia, Uruguay 276, altos. v22

ARITMETICA, TENEDURIA, CASTEllano e inglés, profesor J. M., Cochabamba 1525 v11

MAQUINA ESCRIBIR 5 $, TENEDUria 10 y 15, Cangallo, Rivadavia 83 8300 v11

ATENCION, JOVENES: EN 4 MESES contabilidad á oro y papel, escribir á Profesor, Rivadavia 2390. v17

Años Y MATERIAS DEL NACIONAL, prepara á domicilio, estudiante de la Facultad, San Eduardo 2736 v11

5 $ INGLES Y FRANCES, METODO Berlitz, Victoria 1492, Acad. Poliglota Mercantil. v13

DOMICILIO O POR correspondencia, clases especiales de teneduria de libros, Academia Nacional, Uruguay 276. v22

ACADEMIA "LUIS PASTOR" (SUCURsal). Ingresos y todos los años del Nacional. Cursos comerciales, Azcuénaga 1254. v16

ACADEMIA GIANNETTI, FUNDADA 1884 enseñanza práctica, individual teneduria de libros, contadores, aritmética, caligrafia, programas, Perú 359. v11

ARITMETICA, TENEDURIA DE LIbros, caligr., ortog., enseñanza práctica por comerciante, alemán, Habicht, Cangallo 322. v8m

ALUMNOS DE 4o. GRADO SE PREPAran de ingreso y ler año del Nacional para Diciembre, Academia "Luis Pastor", (Sucursal), Azcuénaga 1254. v16

10 $ MENSUALES CLASES DE DIA ó noche teneduria, aritmética, calig., ortog. y máquina. Preparación rápida y garantida, expide diplomas, San Juan 1566. v27

ACADEMIA DE señoritas FUNDADA en 1904, por 10 $ 5 materias, teneduria aritmética, caligrafia, ortografia y máquina. Se da diploma, Uruguay 276, altos. v22

ARITMETICA, ALGEBRA, GEOMETRIA, física, química, etc., lecciones particulares preparando años libres del Nacional é ingreso al Naval, Independencia 2541. v13

INSTRUCCION PUBLICA

ACADEMIA NACIONAL FUNDADA EN 1904, por 10 $ cinco materias, teneduria, aritmética, ortografia, caligrafia y máquina. Se da diploma, Uruguay 276, altos. v22

10 $ MENSUALES DAN CLASES DIArias de teneduria de libros á oro y papel, contabilidad, aritmética, correspondencia comercial y caligrafia, Rivadavia 2457, clases dia y noche. v30

LOS ALUMNOS REGULARES DEL Nacional se les prepara de todas las materias del curso siguiente en la Academia "Luis Pastor" (sucursal), Azcuénaga 1254. v16

ACADEMIA P. MERCANTIL, INCORporada en 1903. Clases dia y noche, para contadores y teneduras de libros, comercial, francés, inglés etc. Recibe pupilos Victoria 1492. v15

3 $ PIANO, VIOLIN Y SOLFEO PARA señoras y señoritas, métodos modernos (curso aficionadas en 3 meses tocan piezas) se prestan pianos para estudio, Perú 289.

A LOS CLEGOS, PROFESOR DIPLOMAdo se ofrece para dar lecciones de escritura y escritura, solfeo, armonia y composición, piano, flauta, bandurria y guitarra, H. Aragonés, Estados Unidos 1816. v12

ACADEMIA DAVID, PERU 79. MAESTRAS PROVINCIALES

La primera y única en Buenos Aires, que ha preparado mayor número de alumnas, inscripciones, próximos exámenes, Perú 79 y anexo Independencia 2336.

10 $ MENSUALES, ASPIRANTES A los títulos de teneduria de libros, que quieran rendir examen en Julio próximo, para obtener el título, dirigirse á L. Caraballo, contador y balancendor público, Cevallos 857.

ACADEMIA DE CORTE Y CONFECCION curso diurno y nocturno á 10 $, método fácil y breve, clase especial para obtener el diploma de profesora, personal competente para ir á domicilio, Independencia 2541.

AMBOS SEXOS, INGRESOS DESDE 4o. grado, años libres, bachillerato, enseñanza, literatura, materias en general, maestras de provincia, exámenes en Junio, exito garantido (á domicilio), D. B. Velmaz, Azcuénaga 918. v18

LAS JOVENES QUE DESEEN OBTEner el título de tenedoras de libros, se les previene que en el Instituto Nacional de Comercio, Solis 1302, funciona un curso de 4 meses por solo 10 $ al mes, garantizando la preparación en ese tiempo. v14

ACADEMIA ILUSTRADA, ESPECIALIdad para alumnos del Nacional que quieran dar 5 ó más años en uno, por profesores diplomados se admiten pupilos, medio y externos; próximas incorporación al Nacional, Azcuénaga 1440. v11

ACADEMIA COMERCIAL "MERCURIO", Rivadavia 2457, prepara en poco tiempo á tenedores de libros y da título en el mismo á $ 10 mensuales, programa, matricula é inscripción gratis. Director: C. Fagano, contador, calígrafo y balanceador público, recibe pupilos, medio y cuarto pupilos, cursos diurnos y nocturnos. v30

ALUMNOS DEL NACIONAL EN LA Academia "Luis Pastor" (sucursal) Azcuénaga 1254, estan organizados los cursos para dar dos años completos en Diciembre. Clases diurnas y nocturnas. Honorarios módicos. Pupilos, medio pupilos y externos. v16

ACADEMIA BERLITZ, LA UNICA verdadera academia de idiomas en Buenos Aires autorizada por el profesor Berlitz es la de la Avenida de Mayo 847. Pidanse la lección tarifa y conferencia "La verdadera Academia Berlitz y sus imitadores". Avenida de Mayo 847. v14

A LOS PADRES DE FAMILIA, bachiller graduado en el mismo estudio de preparatorios que Mariano Acosta, ha abierto curso especial de 4 meses para el ingreso inmediato al Colegio Nacional continuando con los cursos de todos los años del bachillerato. Se reciben medio pupilos. v10

ACADEMIA BERLITZ DE IDIOMAS, Cabildo 381. Autorizada por el Superior Gobierno. Lecciones individuales, particulares y clases diarias y nocturnas. Preparación rápida para exámenes y viajes. Clases especiales para señoras y señoritas. Pidase tarifa nueva. Cabildo 381. v11

MAESTRAS PROVINCIALES: SE HAla abierta la inscripción en esta conocida y acreditada Academia Moderna, donde esta preparación de 10 á 5o. grupo atendidas por competentes profesoras nacionales y para mayor garantia las alumnas serán presentadas al examen por el establecimiento. Perú 209. v11

ARTE NACIONAL

Conservatorio nacional de declamación y arte escénico, fundador propietario, señor Pedro David, bajo la dirección de los primeros actores señores Salvador Rosich y Juan Corona de Carrión obtuvo en la ciudad de Madrid, inscripciones é informes, Perú 79, de 5 á 7 p. m., é Independencia 2336, de 8 á 9 p. m.

La enseñanza PRACTICA DE LA Dactilo teneduria de libros, aritmética mercantil, etc., por comerciante alemán, no da diploma, ni pretenda para cursos oficiales, pero si sabe enseñar la realidad de los trabajos de escritorio, por haber trabajado 61 mismo durante decenios de años en casas del alto comercio en Europa, como en esta plaza, Habicht, Cangallo 322. v11

A 5 $, CORTE PARISIEN, PERU 79, O Independencia 2336. La única en Buenos Aires que expide diplomas de la manera usada en las modas parisienses". Mme. David (Marca registrada por el superior gobierno nacional). El método data 1911 y aun existen fantasia, bordados, lenceria de nuevas ideas, etc. Recibe medio pupilos, 4ta casa quinta, Independencia 2336.

ACADEMIA DE MATEMATICAS, LAPIDA de 1576. Director, Coronel Perrone, lecciones de aritmética práctica y razonada, álgebra elemental y superior, geometria, en del espacio, analitica, proyectiva y descriptiva, trigonometria rectilinea y esférica, calculo infinitesimal, cosmografia, física, química, ciencias naturales. Preparación de años libres y cursos del Colegio Nacional, Escuela Industrial, Comercial, Escuela Naval de Mar y Guerra, Escuela Militar, Escuela de Suboficiales, Escuela de Artes y Oficios, Escuela Normal de Profesores, Escuela de Comercio, Academia de Bellas Artes, Conservatorio de Música y Declamación, Escuela de Bellas Artes, Escuela de Artes y Oficios, Escuela Normal de Profesores, Escuela de Comercio, Academia de Bellas Artes, Conservatorio de Música y Declamación

PROFESIONALES OFRECIDOS

TOPOGRAFO, GRAN PRACTICA Y CON instrumentos propios, se ofrece para forrocarril en construcción, agencia de colonización ó otros trabajos de la misma clase, también dará lecciones prácticas, Méjico 1625. v11

TENEDOR DE LIBROS, PERSONA SERIA, competente también en agricultura, recibo y análisis de cereales, con certificados y referencias se ofrece para la ciudad campaña ó provincias, por carta á J. E. R., Defensa 327. v12

OFICIOS DIVERSOS PEDIDOS

APRENDIZAS DE SOMBREROS SE necesitan, Carlos Pellegrini 471. v10

APRENDIZA MODISTA DE SOMBREROS se necesita, Callao 128. v12

APARADOR, OFICIAL MAQUINISTA, se necesita, Bogotá 161.

APRENDIZ SASTRE SE NECESITA, Paso 1385.

AJUSTADOR MECANICO SE NECESITA, Rivadavia 627.

ARMADORES DE CALZADO DE paño y lona se precisa, Belgrano 988.

APRENDIZ PLANCHADOR DE CAMISAS nuevas, se necesita, Sáenz Peña 823

AJUSTADOR MECANICO QUE SEPA de torno, se necesita, Anchorena 373.

APRENDICES TAPICEROS SE NECESITAN, Corrientes 1145. v12

APRENDIZAS DE SOMBREROS, CON sueldo, se necesitan, Perú 191.

APRENDIZA PANTALONERA SE NECESITA, Piedras 1323. v11

Albañil OFICIAL SE PRECISA, Chile 1051.

APRENDIZAS DE CHALECOS SE PRECISAN, Moreno 1417, depto 8, bajo.

APARADORAS DE FINO Y ENTREFINO se precisan, Boedo 1583. v12

APRENDIZ PARA FABRICA DE MOLDURAS, se precisa, Catamarca 1356.

APARADORAS SE PRECISAN, INDEPendencia 3487.

APRENDIZA MODISTA ADELANTADA se necesita, Alsina 1574, altos.

APRENDIZ ADELANTADO SASTRE, se necesita, Pasco 748.

APRENDIZAS SOMBREROS SE NECESITAN, B. de Irigoyen 985.

APRENDIZAS MODISTAS DE VESTIDOS se necesitan, Esmeralda 780.

APRENDIZAS MODISTAS DE SOMBREROS, se necesitan, B. Mitre 2629.

APRENDIZ SASTRE ADELANTADO SE necesita, Serrano 1170.

APRENDIZAS CHALEQUERAS SE NEcesitan, se les paga, Thames 1717.

ARMADORES Y DESFORMADORES DE hombre, se necesitan, Medrano 216.

APRENDIZ SASTRE SE NECESITA, C. Barros 78.

APRENDICES PLATEROS SE NECESItan, Montevideo 770. v11

APRENDIZ CORTADOR DE CALZADO se necesita, Rivadavia 2458. v11

APRENDICES SOMBREREROS SE NEcesitan, Defensa 805. v11

APRENDIZAS PARA CHALECOS FINOS se precisan varias, E. Unidos 1886.

APRENDIZ SASTRE SE NECESITA, Deán Funes 1535. v10

APRENDIZA CORBATERA SE NECESIta, Almagro 1228. v10

ARMADORA BATERA SE NECESITA, Charcas 1032. v10

APRENDIZA MODISTA SE NECESITA, Chile 1371. v10

APRENDICES TORNEROS PRACTICOS se necesitan, Méjico 4153.

APRENDIZ CARPINTERIA MECANICA, se precisa, Rondeau 2850. v10

ARMERO SE PRECISA, PEDERNERA 31 (Flores). v10

APARADORES DE BOTAS SE NECESItan, Lima 863. v10

APRENDIZAS COSTURERAS DE TAPIcería se necesitan, Charcas 1647. v11

APARADOR DE BOTAS SE NECESITA, oficiales y medio oficiales, Alberdi 1744. v10

APARADORAS PARA TRABAJO CRIATura, fino preciso, Av. La Plata 1078. v12

APRENDIZA MODISTA DE VESTIDOS, adelantada, se necesita, Bermejo 840. v10

APRENDIZA DE VESTIDOS ALGO adelantada se precisa, Cochabamba 3355. v10

APARADORAS DE FINO Y ENTREFIno, se precisan, Carlos Calvo 4265. v10

APARADORES DE CALZADO FINO de hombre se necesitan, Catamarca 462. v12

APARADORAS COMPETENTES EN calzadito bebé, se necesitan, Gaona 82. v12

AMA SE OFRECE PARA CRIAR EN su casa, Paraguay 663, pieza 15. v11

APRENDIZAS Y MEDIO OFICIALAS modistas se necesitan, Cevallos 462. v12

APRENDIZA CHALEQUERA ADELANtada se necesita, Cochabamba 1364. v11

APRENDIZAS BIEN ADELANTADAS, modistas, se precisan, Lima 111, 2o. piso.

APRENDIZAS VENDEDORAS DE sombreros y mercería, se necesitan, Victoria 770.

APARADORES Y APARADORAS Y medio oficiala se necesitan, Bilbainurst 286. v11

APARADORES, MEDIO OFICIALES maquinistas y preparadores y 5 aprendices se necesitan, se paga bien, C. Calvo 4558.

APRENDIZAS ADELANTADAS MODIStas de vestidos, se necesitan, Vlamonte 1750.

APRENDICES ESTUCHISTAS SE NEcesitan, Carabelas 55, Mercado del Plata. v12

APRENDIZAS DE PLUMAS DE SOMbreros, con sueldo, se necesitan, Tacuarí 846.

APARADORES, BUENOS PREPARADOres y medio oficiales necesito, Quiro 4241.

APARADORES OFICIALES POR DIA Ó por mes ó afuera, pago bien, necesito, Necochea 1275 (Boca). v13

APARADOR DE BOTAS PRECISO OFIcial maquinista, Rocamora 476, altura Medrano 900. v11

APARADORES: SE NECESITA MAQUInista buen preparador, se paga 4 hasta 4.50 $ por día, Corrientes 3674.

APARADORAS OFICIALAS Y MEDIO oficialas maquinistas de señora de uno se precisan, Humberto 1o. 2228.

APARADORES PREPARADORES PARA c: taller de la casa, se necesitan, Catamarca 462. v12

APRENDICES CORTADORES DE CALzado, con sueldo, se precisan, Alsina 128.

APRENDIZAS ADELANTADAS MODIStas de vestidos, se necesitan, Castelli 16.

APRENDIZAS ADELANTADAS Y atrasadas necesito, se les pagará, Maza 1631.

APRENDIZAS DE FLORES ARTIFICIAles gamando, se necesitan, Espinosa 371. v12

APARADORES DE CALZADO ENTREfino de señora, se necesitan, Catamarca 462. v12

APARADORES, PREPARADORES Y OFIciales maquinistas y aprendices, se necesitan, Independencia 1880. v10

APRENDIZAS SOMBREROS DE señora, se necesitan, maison de modas, Florida 864. v10

ALFOMBREROS, TOLDEROS, PARA coser y colocar alfombras, se precisan, Rivadavia 1915. v11

APARADORES SE PRECISAN PARA hombre, de buxbolfa al corte, fábrica Venezuela 3173. v10

APARADORES SE NECESITAN OFICIAles, medio oficiales, aprendices y aprendizas, Velazco 589. v10

APRENDICES DORADORES A MAQUIna, ganando sueldo se necesitan, Lavalle 1671. v10

APRENDIZA ADELANTADA y aprendiza de chalecos finos necesito, Venezuela 753. v10

APARADORES SE NECESITAN BUENOS preparadores y medio oficiales, se paga bien, San Ignacio 3694. v10

APARADORES BUENOS PREPARADOres y aprendizas adelantadas, se necesitan, Belgrano 2681. v10

APARADOR, MAQUINISTAS OFICIAL Y medio preparadores y aprendices necesito, Carlos Calvo 2558. v10

APARADOR DE BOTAS OFICIAL MAquinista y preparador, diez se necesitan, Agrelo 4036. v10

APARADORAS PRECISO DE FINO, Y aprendizas adelantadas, Estados Unidos 3553. v10

APARADORES DE BOTAS OFICIALES y medio oficiales preparadores y maquinistas se necesitan, Convención 433. v11

Albañil COMPETENTE SE NECESITA, de 7 á 8 a. m., calle Estados Unidos 3520. Es inútil presentarse no siendo competente.

APARADORES DE BOTAS, OFICIALES y medio oficiales para su casa ó adentro, se precisan, se paga bien, Garay 3048, dep. 1. v10

BUENAS PREPARADORAS DE SOMBREros se necesitan, Esmeralda 828.

BATERA SE NECESITA, ESMERALDA 462, págase bien.

BUENA OFICIALA ARMADORA BATEra, se precisa, Cangallo 2307. v13

BUENAS PREPARADORAS DE SOMbreros se precisan, Florida 856. v12

OFICIOS DIVERSOS PEDIDOS

BUENOS OFICIALES SASTRES DE señora, se necesitan, Florida 586. v12

BUEN OFICIAL CARPINTERO SE precisa, Belgrano 2459.

BUEN OFICIAL SASTRE DE señorna, SE precisa, Florida 578. v10

BUENA RIZADORA DE PLUMAS SE necesita, Estrella 932. v12

BUENAS PREPARADORAS Y APRENdiza vendedora, para modas de sombreros, se precisan, C. Pellegrini 977.

BUENAS MEDIO OFICIALAS Y aprendizas modistas de vestidos, se precisan, B. Mitre 1575, casa 15, dep. 3.

BUENAS OFICIALAS PARA VESTIDOS se necesitan, Tucumán 732, primer piso izquierda.

BUEN PLANCHADOR DE CARROS SE precisa, Saavedra 1089, inútil presentarse si no es competente. v10

BUENA MAQUINISTA, PREPARADORAS medio oficialas y aprendizas para trabajo de hombre fino se necesitan, Méjico 3040. v10

COSTURERA QUE SEPA COSER A MAquina, se necesita, Victoria 1550.

CHAUFFEUR NECESITO PARA TRABAjar de remisse, Callao 1971.

COSTURERA DE CHALECOS DE MEdida, se necesita, Moreno 900.

CARPINTERO SILLERO SE NECESITA Sarmiento 1136.

COSTURERA BUENA TAPICERA se necesita, Sarmiento 1135.

CORTADOR DE CALZADO DE paño y lona se precisa, Belgrano 988.

COSTURERA MEDIO OFICIALA SE necesita, Arenales 2061, tienda.

CHALEQUERA FINA DE MEDIDA CON muestra se necesita, Rivadavia 842.

CORTADORES DE CALZADO PRECIso, Corrientes 3733.

COSTURERA PARA TINTORERIA, SE necesita, Santa Fe 121.

CORTADOR DE CAMISAS DE HOMBRE se necesita, Misiones 70.

COSTURERA TAPICERA NECESITASE, Córdoba 1156.

CORTADORES DE CALZADO Y APRENdices, se precisan, Alsina 758

CABALLERIZO QUE SEPA MONEJAR, se necesita, Dorrego 2849, lavadero.

COSTURERAS PARA BATONES SE NEcesita, Maza 1521.

COCHERO PARTICULAR 80 $ SUELDO, se necesita, Urquiza 302.

COSTURERA DE PANTALONES PARA trabajar en el taller Florida 85.

CALZONCILLERAS BUENAS, con muestra, se necesitan, Santa Fe 2570.

COSTURERA EN PIBILES, SE NECESIta, Viamonte 1040, solín.

CASTADOR Y MEDIO OFICIAL de calzado, se necesitan, Belgrano 2801.

CORSETERAS BUENAS OFICIALAS SE precisan, Corrientes 664. v11

CARRERO PRACTICO EN ASERRADERO se necesita, Dorrego 2340. v10

CIGARRERO SE NECESITA; FRIAS 101. v11

CABALLERIZO Y COCHERO NECESITO Los Patos 70, y Avenida Alcorta. v10

COSTURERA QUE SEPA COSER PIEles, se necesita, Paraná 313. v10

CORREDOR PARA COMESTIBLES SE necesita, Villarroel 1489. v14

COSTURERA SE NECESITA PARA casa de familia, por día, Andes 1388.

CORSES, ARMADORAS Y ADORNADOras, se necesitan, B. de Irigoyen 1241. v11

CORTADOR DE CALZADO, PARA TRAbajo fino, se necesita, Agrelo 3649. v11

CHAUFFEUR CON LIBRETA SE PREcisa, ocurrir garage Victoria, Cangallo 2706, de 2 á 4 p. m.

CARTONEROS, MUCHACHOS PARA trabajar á la mesa, y encoladores, se precisan, Sáenz Peña 137.

CARRERO SE PRECISA ALGO PRACtico en muebles, para chata, 2 caballos con buenas referencias, ocurrir Cuyo 1652.

CORREDORES A COMISION PARA CORtinas y sastres de vidrieras bordados, se precisan, Independencia 900.

CORTADORES DE CALZADO LIJEROS, trabajo 9 horas, se necesitan, B. de Irigoyen 1169.

COSTURERAS CALZONCILLERAS SE necesitan, para fábrica, con muestra, Rivadavia 2938.

CORTADORES DE CALZADO FINO SE necesitan de 9 á 10 a. m., Belgrano 2138. v11

CORREDOR CON POCA GARANTIA SE precisa para almanaques, etc., C. Calvo 1992 de 12 á 2.

CORTADORES DE LADRILLOS NECEsita la Compañía Nacional, corte $ 3.80 por millar, San Martín 42, altos. v11

CORREDORES PERMANENTES PARA la venta de terrenos á plazos se necesitan, Cuviello, B. Mitre 782. v12

CAMISERA MEDIO OFICIALA Y aprendiza se precisan, San Martín 746, 2o. piso, dep. 6.

CORREDOR PARA ARTICULO DE PEInfumerías peluquería, sueldo y 10 mío de comisión, se necesita, Talcahuano 155.

CADETE PARA ESCRITORIO CON buenas recomendaciones, se necesita, San Martín 175.

CADETE PARA ESCRITORIO SE NEcesita, por carta á "Crédito General", Libertad 387. v11

CORTADOR MEDIO OFICIAL PARA calzado de señora fino, se precisa, Carlos Calvo 3532.

COSTURERAS BUENAS SE NECESITAN, para confección fina de niños, con muestra, B. Mitre 829.

CADETES DE 14 Á 16 años, SE NECEsitan, con referencias de primer orden, B. Mitre 829.

CORREDOR PARA VENTA DE VINOS y licores, con clientela, se necesita, calle O'Brien 251.

CADETE PRACTICO EN SOMBRERERía y artículos para hombre, se necesita, Sarmiento 736.

COSTURERA DE SOMBREROS PARA imper, preciso, trabjara en casa ó afuera, Soler 247. v11

COSTURERAS PARA PANTALONES DE casimir, para ropería, se precisan, Reconquista 663. v10

CORREDORES CON CLIENTELA PARA jalonos, cremas para botines se necesita, Poste Restante F 150. v11

COCHERO SE NECESITA PARA COCIFE de la categoría, Belgrano 2027, 2o. piso, dep. D. v10

CHALEQUERAS DE MEDIDA SE PRECisan, inútil presentarse sin muestra, Avenida de Mayo 1119. v11

CARTONEROS CORTADOR Y OFICIAles para cajas redondas, se necesitan, B. Mitre 1593. v11

CARPINTEROS SE PRECISAN 5 PARA un frigorífico, ocurrir San Martín 186, escritorio 7. v11

CORREDORES PARA TERRENOS A plazos se necesitan, Maipú 155, escritorio 3. v11

CONFECCIONISTAS DE BOLSAS DE papel, se necesitan, prácticas y aprendizas Alberti 57. v11

CORREDOR COMPETENTE QUE ENtienda la venta de automóviles se precisa, dirigirse por carta casilla correo 1437. v11

CORREDOR DE LICORERIA SE NEcesita con sueldo, inútil presentarse sin buenas referencias ó garantías, Soler 247. v12

CAPATAZ DE cabaña CON MUY buenos certificados, se necesita, para establecimiento importante, B. Mitre 544, escritorio 42. v11

COSTURERAS PARA SACOS CON FORRO, calzoncillos, bombachas y pantalones se necesitan con muestra y recomendación, B. de Irigoyen 150. v10

COSTURERAS PARA BATONES Y ROPA blanca, se necesitan en los talleres Furde Gath y Chaves, Lima 1563, plaza Constitución. v14

COSTURERAS PARA CALZONCILLOS, sacos, con forro, bombachas y pantalones se necesitan con muestra y recomendación, B. de Irigoyen 150. v10

CAPATAZ PARA TALLER MECANICO, activo y muy práctico en ramos rurales se necesita, presentarse con certificados, de 9 á 11 a. m., Universidad 649. v12

CAMISERAS BUENAS, PARA TRABAjar adentro, en los talleres eléctricos de Gath y Chaves, S. A., Venezuela 2349, presentarse de 7 á 10.30 a. m. y de 1 á 4.30 p. m. v12ab

CORREDOR A SUELDO Y COMISION, con clientela en almacenes y restaurant, en vino Médoc, Rioja y bebidas, se necesita con recomendaciones, inútil presentarse si no es competente, Lavalle 515.

CHAUFFEURS SE NECESITAN, PARA instruirse en manejo de automóviles y práctica de mecánica, primera única academia con taller y automóviles, garante la enseñanza. Precios módicos, Balmaceda 2082. v8m

CORREDORES Y AGENTES EN CAMPAña, para sellos de goma y grabados, necesito, condiciones ventajosas que ninguna otra casa, catálogo al mejor surtido, Tucumán 983, departamento 21, V. Elipe. v12

CHAUFFEURS PRECISA INGENIERO especialista, para enseñarles práctica y manejo de automóviles Garante la enseñanza más formal en poco tiempo y con pocos gastos, informes de 3 á 4 p. m., Rodríguez Peña 66. v12

DEPENDIENTE PARA TIENDA SE necesita, Belgrano 3236. v10

DEPENDIENTE Y MUCHACHO SE NEcesitan, Córdoba 1189, zapatería.

DORADORES encuadernadores MEDIO oficiales se necesitan, Florida 377.

DEPENDIENTE DE ALMACEN SE NEcesita, Cangallo 1499.

DEPENDIENTE PRACTICO SE NECESIta en el almacen calle Soler 1402. v11

DEPENDIENTE MUY PRACTICO PARA almacén, pa[illegible] Primavisto 1895.

OFICIOS DIVERSOS PEDIDOS

DEPENDIENTE CORREDOR DE SOciedad, buenas comisiones, necesito, Andes 553, de 12 á 4. v10

DEPENDIENTE PRACTICO PARA ALmacen, se necesita de 18 á 20 años, Tucumán 3300. v10

DEPENDIENTE DE FERRETERIA SE precisa de 14 á 17 años, algo práctico, Costa Rica 11. v10

DEPENDIENTES PRACTICOS JOVEnes para bazar, se precisan dos, cambiado 2202, Belgrano. v10

DEPENDIENTE SASTRE, MATRIMONIO solo, no sea español necesito, Santa Fe 2895. v10

DEPENDIENTE DE TIENDA SE NECEsita, casa importante del Sud, 18 á 22 años, ofertas por carta, Piedras 119.

DEPENDIENTE PRACTICO, PARA SAstrería y ropería, se necesita, Santa Fe 2511. v11

DEPENDIENTE PRACTICO EN ROPEría y sastrería, se precisa, Rivera 460, antes de las 9 a. m.

DEPENDIENTE PRACTICO EN ROPEría y zapatería se precisa, Paseo de Julio 488.

DEPENDIENTE DE TIENDA QUE SEpa arreglar vidrieras precisase, Maipú 656.

DEPENDIENTE DE 20 A 25 años, PRACtico en almacén, se necesita, Costa Rica 601.

DEPENDIENTE DE ALMACEN SE necesita, con recomendaciones, de 16 á 18 años Chile 1502. v11

DEPENDIENTE PRACTICO PARA Almacen, con recomendaciones, se precisa, Cabildo 2302.

DEPENDIENTE ALMACEN, MUY PRACtico se precisa para pueblo de campaña, buen sueldo, ocurrir hotel Apolo, Moreno 868, hasta 11, de 1 á 3 p. m.

ESTUDIANTE DE MEDICINA SE NEcesita, compañero, Sarmiento 2402.

ELECTRICISTAS NECESITO, CABALLOS 1922.

ENTALLADOR MUEBLISTA SE NEcesita, Rivadavia 5000.

ESTIBADORES PARA CARGA SE PREcisan, Viamonte 1240.

ESTIBADORES SE PRECISAN, PIEDRAS No 1476.

ELECTROMECANICO CON BUENOS antecedentes se necesita, Salguero 1581. v11

ESCRIBIENTE OFICIAL SE NECESITA, hombre completo [illegible] Perú 1762. v10

ESTEREOTIPISTA BUENO, QUE SEPA montar chicles, preciso, California 1270. v12

ESTUDIANTE BUEN [illegible] SE NECESITA para estudios de bazar, Sarmiento 244 v11

ENCUADERNADORES [illegible] PRESS para libros en blanco necesitamos, Cangallo 207

ENCUADERNADORES MEDIO OFICIAles para libros en blanco necesitamos, Casa 1243

ELECTRICISTAS DOS OFICIALES Y dos ayudantes oficiales se necesitan, Rivadavia 6371, obra

ENFERMERAS PRACTICAS SE NECEsitan en el Sanatorio Argentino, Rivadavia 5170 v11

EMPLEADOS DE ESCRITORIO Y DEpendientes de comercio se colocan, Cangallo 556. v10

ELECTRICISTA OFICIAL Y DOS MEdio oficiales, con herramientas para instalaciones embutidas, presentarse de 7 á 7.30, Bolívar 364.

ELECTRICISTAS COMPETENTES Y CON herramientas, se necesitan en La Conservadora Eléctrica. Presentarse á las 7 a. m., Corrientes 435, escritorio 20.

ENTRENEUR SE PRECISA PARA cuidar caballo puro de carrera á 4 1/2 horas de la capital, tratar Sulpacha 1031, de 9 á 12 m.

EMPLEADO PARA ESCRITORIO QUE tenga buena letra y sea práctico, se necesita, sueldo $ 100, dirigirse dando edad y referencias á Empleado, Poste Restante. v11

FOTOGRAFO BUEN OPERADOR SE NEcesita, Rivadavia 5350.

FOTOGRAFO, RETOCADOR DE BROMUro, se necesita, Florida 664, Calfaro.

GASISTA ELECTRICISTA COMPETENTE, se precisa, Rivadavia 4999.

GERENTA CON pequeña FIANZA Y QUE hable francés, se necesita para dirigir casa de modas en el centro, muy bien situada, escribir Clauzel, poste restante. v11

GRAN CASA NECESITA EMPLEADOS prácticos en artículos para hombre y señora, inútil presentarse sin buenas referencias, Entre Ríos 1406. v10

HERRERO MEDIO OFICIAL SE PREcisa, Brasil 1535. v11

HERREROS DE COCINAS NECESITAmos, Salta 2132. v11

HERREROS DE OBRA, SE PRECISAN buen oficial y medio, Río Bamba 1079.

HORTELANO PRACTICO Y RECOMENdado se necesita, Callao 1554. v10

HERREROS DE OBRA OFICIALES Y medio oficiales, se necesitan, Tramway 1732. v10

HERREROS DE OBRAS, COMPETENTES y un aprendiz, se precisan, Rondeau 2850. v10

HERREROS, OFICIAL Y MEDIO OFIcial de obra se necesitan, Carlos Pellegrini 252, Lomas. v11

HOJALATERO MEDIO OFICIAL, aprendiz adelantado y muchacho, se precisan, Corrientes 1942. v11

HERREROS DE OBRA SE NECESITAN oficiales, medio oficiales y aprendices, Corrientes 1860. v11

HERREROS DE OBRA, BUENOS OFIciales y medios oficiales, se necesitan, Gaona 1036.

HERREROS MEDIO OFICIALES y aprendices adelantados, se precisan, Moreno 2063.

JARDINERO QUINTERO SE PRECISA, Callao 273, se prefiere matrimonio.

JOVEN PARA HACER MOSTRUARIO, se precisa, Garay 1332. v11

JOVEN PARA CADETE SE necesita, La Giralda, Carlos Pellegrini 533.

JOVEN DE 12 Á 16 años QUE ENTIENda de libros se precisa, Alsina 1675. v10

JARDINERO-QUINTERO PARA UNA estancia cerca, se necesita, Lavalle 332, de 8 á 1. v11

JOVEN APUNTADOR DE BILLARES, necesito, Rivadavia 4731, de 11 á 12 m. v10

JOVEN PRACTICO EN SOMBRERERIA y camisería, se necesita, que sepa algo de vidriera, Santa Fe 3177.

JOVEN DE 16 A 18 años CON BUENA letra, para escritorio, se necesita, Rivadavia 883.

JOVEN CON BUEA LETRA y ORTOGRAfía, se necesita, dirigirse indicando nacionalidad á Contador, casa [illegible]

JOVEN DE BUENA PRESENCIA, SE precisa para repartir avisos y aprender de fotógrafo, Perú 163.

JOVENES ARGENTINOS, DE 18 A 25 años, se precisan para la Escuela de Aprendices Pupilos, dirigirse al Depósito de Marinería, dársena Norte. v18

LUSTRADOR DE CALZADO PRECISO, Talcahuano 462. v11

LUSTRADOR DE MUEBLES MACIZOS, 1 bueno, necesito, 24 de Noviembre 1733.

LETRISTAS OFICIALES COMPETENtes precisos, Independencia 1355.

LUSTRADOR PARA CALZADO PRACTIco necesito, Cerrito 437. v11

LUSTRADOR DE CALZADO SE PRECIsa, Rivadavia 3175.

LUSTRADOR Y APRENDIZ DE MUEBLES se necesita, Díaz Vélez 767.

LIMPIADOR PRACTICO DE TINTORERía, se precisa, Cangallo 1457.

LACAYO, BUENA PRESENCIA, QUE conozca bien la capital, preciso, pago buen sueldo ocurrir Florida 668, Barrio.

LUSTRADORES DE MUEBLES COMPEtentes, se necesitan, V. López 37, de 7 á 8 a. m.

LIMPIADORES Y ENCERADORES DE pisos prácticos se necesitan, en la Marsellesa, Córdoba 815. v11

MUCHACHO PARA ALMACEN, QUE sea práctico, se necesita, Matheu 1706.

MEDIO OFICIAL MUEBLERO DE MAcizo necesito, 24 de Noviembre 2733.

MINERVISTA SE NECESITA, Sarmiento 823

MUCHACHO PARA ESCRITORIO, CASA y comida, se necesita, Alberti 725.

MUCHACHO PRACTICO DE ALMACEN, se necesita, Rodríguez Peña 1069.

MUCHACHO FUERTE PARA PEON DE fotografía, se necesita, Tacuarí 450.

MAQUINISTA MEDIO OFICIAL DE Fotografía se necesita, Tacuarí 450.

MEDIO OFICIAL MUEBLERO SE PREcisa, Chile 1626.

MENSAJEROS NECESITO, CANGALLO 1301.

MEDIO OFICIAL HERRERO SE NECESIta, Santa Rosalía 516. v11

MUCHACHOS DE 15 A 20 años, SE NEcesitan, Corrientes 4288.

MURGUISTAS SE NECESITAN DOS con algún repertorio, Inclán 951.

MUCHACHOS SE NECESITAN FABRIcan de cuvanos, Gazcón 560.

MUCHACHAS PARA COSER A MAQUIna necesito urgente, Uruguay 610.

MAQUINISTA PARA CALZADO, Ilinder de tacos, se precisa, Rivadavia 2455.

MUCHACHAS PARA CARTONERIA, trabajo liviano, se necesitan, Alsina 1864.

MUCHACHO PARA ALMACEN NECEsito, Zuviría 803, esq. Pichincha. v11

MOZO, PREFIERO ITALIANO, PREciso, Entre Ríos 1071. v11

MUCHACHO APRENDIZ DE IMPRENta se necesita, Graí, Hornos 139.

MEDIO OFICIAL SASTRE SE NECEsita, Venezuela 1164. v11

MUCHACHO DE 15 A 18 años SE NECesita, farmacia, Sarmiento 541.

MUCHACHOS PARA REPARTIR ESQUIEles necesito, San Juan 2243.

MUCHACHO PRACTICO EN ALMACEN, se necesita, Canning 200, esq. Camargo.

MUCHACHO PARA REPARTO SE NEcesita, Santa Fe 2139.

MEDIO OFICIAL TIPOGRAFO MINERvista se necesita, Santa Fe 1769.

MUCHACHO QUE ENTIENDA ALGO DE almacén se precisa, Lavalle 3170. v11

MAQUINISTA DE IMPRENTA SE NEcesita, Corrientes 825.

MUCHACHO PARA ALMACEN ALGO práctico preciso, Chacabuco 2502.

MUCHACHO PRACTICO DE ALMACEN se precisa, Santa Fe 3111, 679.

MUCHACHO PARA MANTAS DE LAner de rajado preciso, Rivadavia 2343.

MINERVISTA OFICIAL Y MUCHACHO aprendiz necesito, Rodríguez Peña 442.

MODISTAS BUENAS MEDIO OFICIALAS se necesitan, Tacuarí 1350.

MUEBLERO PRACTICO PARA COMEdor macizo, preciso, Tacuarí y Tres 553.

MEDIO OFICIALA MODISTA DE VESTidos, se necesita, Perú 864, 1er. piso.

MEDIO OFICIALAS DE VESTIDOS, SE necesitan, Sarmiento 882.

MEDIO OFICIALAS PARA VESTIDOS, se necesitan, Libertad 1223. v12

MEDIO OFICIAL PANTALERO SE necesita, B. de Irigoyen 1053.

MODISTAS DE VESTIDOS, NECESITO medio oficialas, San del Pozo 324.

MEDIO OFICIALA DE VESTIDOS, SE necesita, Uruguay 1063. v12

MUCHACHO PARA ALMACEN SE NEcesita, Corrientes 1501.

MEDIO OFICIALAS MODISTAS DE VEStidos, se necesitan, Esmeralda 780.

MEDIO OFICIALAS MODISTAS SE NEcesitan, San Juan 2109.

MUCHACHO PRACTICO PARA ALVAAn, se necesita, Cramer 2701. v11

MODISTAS SE NECESITAN APRENDIzas adelantadas, Alsina 1790.

MUCHACHO ALGO PRACTICO PARA LEmaría, se necesita, San José 556.

MUCHACHOS Y MUCHACHAS SE PRECisan, Cangallo 2302.

MUCHACHOS PARA MENSAJEROS SE necesitan, Tacuarí 270. v11

MEDIO OFICIALES LATERAS, SE necesitan, Arenales 1922. v11

MUCHACHO PARA APRENDER UN OFIcio se necesita, Santa Fe 3417. v10

MODISTAS DE VESTIDOS SE NECESItan, Junín 1481. v10

MOZO PRACTICO DE ALMACEN PRECIOso, Belgrano 3701. v10

MEDIO OFICIALA MODISTA SE NECEsita, Junín 1564. v10

MUCHACHO SE NECESITA, DE 12 A 14 años, para almacén, Mitre 3593. v10

MEDIO OFICIALAS MODISTAS SE NEcesitan, Lavalleja 1570. v10

MODISTAS SE PRECISAN MEDIO OFIciales, Martín Castro 1207. v10

MEDIO OFICIALES MUEBLEROS PAra macizo pesado, Castro 832. v10

MEDIO OFICIALAS MODISTAS SE NEcesitan, Victoria 830. v10

MEDIO OFICIALAS MODISTAS SE NEcesitan, Santa Fe 3765. v10

MEDIO OFICIAL POMPER SASTRE SE necesita, El Gran Suceso, B. Mitre 1301. v10

MUCHACHO PARA PEON DE FARMAcia se necesita, Gazcón esq. Alsina. v10

MUCHACHO SE NECESITA DE 14 A 16 años, para negocio, Rivadavia 7067. v10

MUCHACHO PARA ALMACEN SE NEcesita, Nahuel Huapí 3105, Belgrano. v10

MODISTAS DE VESTIDOS MEDIO OFIciales se necesitan, Cerrito 1219. v11

MUCHACHO PARA DEPOSITO DE VInos se precisa, Estados Unidos 3353. v10

MOZO PARA ALMACEN, CON REFEREndaciones se precisa, Progreso 2510. v11

MAYORDOMO SE NECESITA PARA finca La Esperanza, ocurrir Charcas 1753. v12

MEDIO OFICIALAS Y APRENDIZAS adelantadas modistas, necesito, Matheu 270. v11

MAQUINISTA DE IMPRENTA, BUENos certificados, necesito, Bustamante 614.

MEDIO DEPENDIENTE PARA ZAPAtería, se necesita, Independencia número 4368.

MUCHACHAS PARA PREPARAR CORtinas, se precisan, trabajo fácil, Independencia 900.

MUCHACHO PARA IMPRENTA aprendiz adelantado, necesito, Bartolomé Mitre 1076.

MUCHACHO DE 12 A 14 años PARA manchables y limpieza se necesita, B. de Irigoyen 223, relojería.

MAQUINISTA AYUDANTE, PARA MAquina de imprenta, se necesita, Moreno 1458.

MUCHACHO DE 15 A 20 años, español se necesita para peón de casa de escritorio, Recomendado Necesita ocurrir de 8 á 8.

MUCHACHO SE NECESITA PARA Drogueria y mandados, fotografía Belgrano 3125.

MUCHACHO LAVACOPAS PARA CAFE, sueldo 40 $, sin comida, preciso, Chacabuco 496

MEDIO PREPARADORA, QUE ENTIENda la venta de sombreros, se necesita para casa de modas, Belgrano 2268. v12

MODISTA MEDIO OFICIALA DE VESTidos y aprendiza, se necesita, San Juan 2048.

MUCHACHO PARA ALMACEN SE NEcesita, para el despacho de bebidas y reparto y limpieza, Chile 1100.

MEDIO OFICIAL SASTRE DE MEDIDA 3 $ por día, necesito, Chacabuco número 1246.

MUCHACHO PARA CASA IMPORTADOra se necesita, presentarse de 10 á 12 m., Tucumán 949.

MUCHACHO PARA LAVAR COPAS SE necesita, sueldo 40 $ secos, Chacabuco 196.

MENSAJEROS SE NECESITAN, PREsentarse con sus padres, Entre Ríos 311.

MEDIO OFICIALES SASTRES SE NEcesitan, buen sueldo y se les enseña del todo el oficio, Juncal 636. v11

MUCHACHOS DE 14 A 15 años SE PREcisan para mandados y limpieza, Santa Fe 2084. v11

MUCHACHO DE 15 A 16 años QUE SEpa algo de almacén se precisa, Paraguay 2101.

MEDIO OFICIAL SASTRE, UN APRENdiz adelantado y una buena chaliequera, se necesitan, Rodríguez Peña 444.

MEDIO OFICIAL HERRADOR Y UN lavacarros se necesitan, Ayacucho número 2183.

MUCHACHO PRACTICO EN DESPAAcho de bebidas se necesita, Paseo de Julio 25.

MUCHACHO PARA CAFE SE NECESIta, casa y comida, Manuela Pedraza 2127. v10

MUCHACHO DE 14 A 18 años PARA fábrica se necesita, Sarachaga 4457, Floresta.

MODISTA COMPETENTE PARA DIRIgir taller se necesita, se exije muestra de su trabajo, Callao 519. v10

MOZO O MUCHACHO PRACTICO PARA almacén y con buenas recomendaciones se precisa, tratar B. Mitre 1883. v13

MUCHACHO JOVEN PRACTICO PARA tienda, se precisa, Pedro Mendoza 1501, Boca. v10

MEDIO OFICIALES PINTORES DE CAmiones se necesitan dos, Bella Vista y Girardot. v11

MEDIO OFICIAL PELUQUERO, PREfiero darle pieza, necesito, Herrera 797. v10

MUCHACHOS DE 12 Á 14 años, PARA trabajo fácil y liviano de fábrica, se necesitan, Río Cuarto 1466. v11

MOZO PRACTICO PARA SERVIR SEIS mesas en una fonda, se precisa, Bermejo 2. v10

MEDIO OFICIALA Y APRENDIZA MOdista de vestidos, se precisan, Cuenca 1564. v10

MOCITO DE ALMACEN, JOVEN, SE precisa, inútil sin buenas informes, San Juan 1590. v10

MUCHACHO DE 10 Á 13 años RECIEN venido se necesita, Paseo 1053, panadería. v10

MUCHACHO PARA ALMACEN SE NEcesita, Río Cuarto 1499, esq. Miró Flores. v10

MUCHACHAS PRACTICAS EN FABRIcación de caramelos, se necesitan, "La Aristo-Argentina", 21 de Noviembre 1543. v11

MIL PESOS AL MES PUEDE GANAR cualquier persona activa en la venta particular de terrenos, Sarmiento, Florida 230. v13

MOZO SE PRECISA PRACTICO PARA cuidar y despacho de vinos, con recomendaciones, se prefiere italiano, Corrientes 1939.

MOZOS DE CAFE Y COMEDOR SI prácticos sacos para el servicio se venden, de rico grano de oro, á $ 8.90. Al Palacio de Cristal, Victoria esq. Chacabuco. v18

MUCHACHAS PARA TRABAJO DE plumas se necesitan, se gana desde el primer día, Salta 1033, U. T. 346, B. Orden. v11

MUHACHO CON RECOMENDACIONES, que sepa leer y escribir, que viva en el centro, se precisa para reparto y mandados, sueldo $ 25, Lavalle 1161, escr. 14 bis

MOLDEADOR QUE SEA COMPETENTE para cartón Pierre y un medio oficial se necesitan para y[illegible] Malpú y Charcas, obra.

MEDIO OFICIALAS MODISTAS DE VEstidos se necesitan que sepan bien y vivan por Flores, trabajo todo el año, Nazca 2353, Flores. v10

MENSAJEROS SE NECESITAN 50, DE 14 á 17 años para todas las sucursales del Servicio Mensajero de la Capital; presentarse en la administración, Corrientes 1548. v13

NECESITAMOS COSTURERAS ESPEciales, trabajo en casa, Cerrito 760.

NECESITAMOS POLLERISTAS ESPEciales, trabajo en casa, Cerrito 760.

NECESITO POMPER SASTRE COMPEtente, Santa Fe 2650 v12

NECESITO OFICIAL Y MEDIO OFICIAL sastre, se precisan, Victoria 1211. v12

NECESITO MUCHACHO PARA REPARto de ropas, Corrientes 1711 v12

NECESITO PEON PARA

OFICIOS DIVERSOS PEDIDOS

PEON PRACTICO DE MUEBLERIA que sepa embalar se necesita, Cangallo 943.

PANTALONERAS SE PRECISAN, Bmé. Mitre 742, altos, con muestra, se paga bien. v11

PINTORES MEDIO OFICIALES PARA carruajes se precisan, Chacabamba 3246.

PLANCHADORAS OFICIALAS Y MEDIO oficialas se necesitan. Independencia 1385.

PINTORES MEDIO OFICIALES, aprendiz y empapelador, necesito, 25 de Mayo 2217.

PLANCHADORAS BUENAS OFICIALAS de hombre, necesito por pieza, S. del Estero 231.

PLANCHADORAS NECESITO DOS OFICIALAS de hombre, por pieza, Bolívar 276.

PEON PRACTICO PARA MUEBLERIA, se necesita, que sepa embalar, Rivadavia 2001.

PROCURANSE MUCHACHAS MEDIO oficialas de vestidos, Sulpacha 829, 1er. piso.

PLANCHADORAS SE NECESITAN PARA camisas de hombre y una de señora. Montevideo 1032. v11

PLANCHADORA APRENDIZA ADELANTADA ó medio oficiala necesito, Sáenz Peña 225.

PLANCHADORAS Y PLANCHADORES competentes de nuevo, necesito, Sáenz Peña 225.

PLUMACERAS OFICIALAS Y MEDIO oficialas se necesitan, se paga bien, Salta 1038, U. T. 346, B. Urden. v11

PLANCHADORAS OFICIALAS Y MEDIO oficialas se necesitan, Tucumán 2302, sep.

PONEPLIEGOS PARA MAQUINA ALEMANA, se necesita, práctico, Belgrano 1889.

PEON PRACTICO PARA FARMACIA, se precisa, con recomendación, Santa Fe 1900. v11

PEON PARA EL CAMPO, QUE SEPA leer y escribir, se prefiere español, ocurrir Tacuarí 1208. v11

PEON LAVANDERO PRACTICO, SE necesita, casa y comida, se paga bien, Piedras 1080.

PINTORES OFICIALES SE NECESITAN competentes, buenas referencias, Rodrigues Peña 595.

PERSONA PARA ARMAR CASITAS de cartolina (maquettes) necesitamos, escribir Tarditi, Olazabal 1219.

PLANCHADORAS BUENAS OFICIALAS para camisas de hombre se necesitan, Solís 782.

PLANCHADORAS MEDIO OFICIALAS para ropa señora, preciso, pago bien, Tacuarí 1469.

PINTORES 1/2 OFICIALES DOS SE necesitan, chalet de Caras y Caretas, B. Blanca y Junín. v11

PEON PARA CARBONERIA, DE 14 A 15 años, se necesita, Mariano Acosta 395, Floresta, Rivadavia al 8300. v11

PLANCHADORAS MEDIO OFICIALAS adelantadas, se precisan, Viamonte 1356. v11

PINTORES OFICIALES Y MEDIO, SE necesitan con ropa, de 6.30 á 7.30, Corrientes 1088. v11

PINTORES MEDIO OFICIALES COMPEtentes y adelantados, necesito, Constitución 2227, Romeo.

PEONES PRACTICOS EN LIMPIAR Y lustrar pisos, se necesitan, Montevideo 963.

PANTALONERAS SE PRECISAN: NO siendo buenas, es inútil que se presenten, Bdo. de Irigoyen 254.

PANTALONERAS Y CHALEQUERAS con muestra, preciso, se paga bien, Bocdo 776, dep. 20. v12

PINTORES MEDIO OFICIALES NECEsito con ropa á las 7 a. m., Av. Quintana 322.

PINTOR, EMPAPELADOR CON ROPA, necesito á las 7 a. m., Av. Quintana 322.

PLANCHADORA OFICIALA DE CAMIsas buena, se precisa tratar Independencia 2002.

PLANCHADORA Ó PLANCHADOR Y medio oficiala, se precisan, Belgrano 1343.

PLANCHADORA APRENDIZA Ó MEDIO oficiala, aseada, con cama, se precisa, Juana Azurduy 2174, Núñez. v11

PLANCHADORA PRECISO MEDIO OFICIala de ropa de señora y una aprendiza. Arenales 1029, dep. 3. v10

PANTALONERA BUENA NECESITO, con bajos, Montevideo 890, sastrería "Palladino". v10

PRECISASE MUCHACHO PARA SERVIcio de café de 16 á 17 años, buen sueldo, urgente, Salguero 1849, Palermo. v11

PLANCHADORA OFICIALA DE CAMIsas de viejo y nuevo de color se necesita, Covadlas 1639. v10

PLANCHADORA PRECISO OFICIALA para camisas y medio oficiala buena, Montes de Oca 9. v10

PLANCHADORAS OFICIALAS Y MEDIO oficialas buenas, se precisan, Tucumán 1953. v10

PLANCHADORA OFICIALA O MEDIO oficiala, se precisa, Convención 2243, Flores. v10

PLANCHADORAS PRECISA TINTORERIA La Exposición de París, Belgrano 1776. v10

PLANCHADORES SE DESEAN BUENOS oficiales, Santa Fe 2883, tintorería Hotana. v10

PLANCHADORA OFICIALA MEDIO oficiala adelantada aprendiza se precisa, Talcahuano 845. v10

PLANCHADORA BUENA DE CAMISAS, 2 días por semana, se paga tranvía, Junín 1195 preciso. v10

PLANCHADORA OFICIALA, QUE SEPA planchar toda clase de ropa, preciso, Rodríguez Peña 1168. v10

POSTICERA BUENA OFICIALA SE NEcesita, con urgencia, A. Decreux y L. Condreau, B. Mitre 933. v11

PLANCHADORA OFICIALA Y MEDIO oficiala adelantada, se necesitan, Uruguay 2079. v10

PRECISANSE OFICIALES BALANCEROS dirigirse por carta á R. Pozzoli, Montevideo, Agraciada 340. v12

PEON DE GARAGE PARA CASA PARticular, recomendado se necesita Callao 1554. v10

PEON PRECISO PARA REPARTO EN una carnicería, de 14 á 15 años, Belgrano 3588. v10

PLANCHADORAS MUY BUENAS OFIciales, se necesitan en la Tintorería París, Cerrito 560. v12

PRECISO MUCHACHO DE 16 Á 17 años para ayudados y limpieza de negocio, recomendado, sueldo 20 pesos y comida, Santa Fe 2015.

POCERO SE NECESITA UNO PRACTICO, para el manejo de motor y máquina perforadora de pozos surgentes ó semisurgentes, Maipú 766, escritorio 12, Rosario.

POLLERISTAS OFICIALAS PARA LOS talleres de arreglos, se necesitan, A la Ciudad de Londres, Carlos Pellegrini y Corrientes, presentarse de 9 á 11 a. m., departamento de confecciones. v10

QUINTERO VERDULERO SE NECESIta, Callao 1564 v10

QUINTERO QUE ENTIENDA DE JARdín, se precisa, tratar de 9 á 12, Perú 683.

QUINTEROS PRACTICOS PRECISO, sueldo 45 á 50 $, casa y comida, tratar médico 247, de 1 a. m. á 5 p. m.

QUINTERO TRABAJADOR Y RECOmendado para intersección en quinta Comada en Balcarce, F. C. S., necesitase, calle Brandsen 1569. v10

REPARTIDOR DE 20 A 22 años, RECOmendado, se precisa, Córdoba 1222.

SE NECESITAN MUEBLEROS LUSTRAdores, Avenida Alvear 1760.

SE PRECISAN OFICIALA Y MEDIO oficiala polleristas, Montevideo 1013.

SE NECESITA UNA señorita QUE SEPA coser ruanes, Perrín 184.

SE NECESITA OFICIAL CARPINTERO, Montevideo 1088.

SE NECESITA UNA BUENA OFICIALA planchadora, Reconquista 468. v11

SE NECESITA OFICIAL CARPINTERO, Córdoba 971.

SE NECESITA LUSTRADOR DE MUEbles, Paraguay 1368.

SE NECESITA MEDIO OFICIAL SASTRE Matheu 1270.

SE NECESITA señorita QUE SEPA COser á máquina, Victoria 1425.

SE NECESITAN MEDIO OFICIALAS modistas, Sarmiento 1235.

SE NECESITA PEON PARA TODO trabajo, sueldo 45 $ Viamonte 861.

SE PRECISA OFICIAL PELUQUERO, Sarmiento 2961.

SE PRECISA DEPENDIENTE PRACTICO de almacén, Córdoba 1799.

SE NECESITA UN PEON LIMPIADOR de cloacas, Paseo 934.

SE NECESITA UN OFICIAL SASTRE, Victoria 2450, y medio oficial. v11

SE PRECISA OFICIAL Y MEDIO OFIcial sastre, Cunning 1081. v11

SE NECESITA OFICIAL, MEDIO Y UN aprendiz sastre, Moreno 1845.

SE NECESITA LUSTRADOR DE MUEbles, Córdoba 1412.

SE NECESITA MUCHACHO DE 14 A 15 años para zapatería, Rivadavia 3945.

SE PRECISAN APRENDIZAS ADELANdas de vestidos, Sgo. del Estero 959.

SE NECESITA OFICIAL ZAPATERO PAra nueva y composturas, B. Mitre 1221.

SE PRECISAN MUCHACHOS DE 15 A 16 años para fonda, Bella Vista 2002.

SE NECESITA OFICIALA DE SACOS para señora, Lavalle 2174. v12

SE NECESITA MEDIO OFICIALA MOdista, Belgrano 3874.

SE NECESITAN OFICIALES Y OFICIAlas sastres de señoras, Corrientes 5023, 1ro. v10

SE PRECISA PLANCHADORA OFICIALA, Venezuela 913.

SE NECESITA OFICIAL GASISTA, Rivadavia 8112. v11

SE NECESITA APRENDIZA MODISTA de vestidos, Charcas 842. v11

SE PRECISAN DOS OFICIALES SASTRES para afuera, Tacuarí 147.

SE NECESITA UN MOZO PRACTICO para carnicería, Medrano 1465.

SE PRECISAN OFICIALAS MODISTAS, Méjico 1470, dep. 16.

SE NECESITA UNA AYUDANTA ESTILO sastre, buena, Dolores 387, Floresta.

SE NECESITAN MEDIO OFICIALAS sastre de señora, Lavalle 1675. v11

SE NECESITA APRENDIZ ADELANTAdo sastre, Charcas 639, sala.

SE NECESITA MUCHACHO PARA LEchería, San Juan 1771.

SE NECESITA UN MEDIO OFICIAL zapatero, Perón 1981.

SE NECESITAN APRENDIZAS COSTUreras, Tacuarí 1597.

SE NECESITA UN APRENDIZ SASTRE, Avenida Pueyrredón 2152.

SE NECESITA UN OFICIAL SASTRE, Paseo de Julio 978. v11

SE NECESITA MUCHACHO DE 15 A 18 años, para almacén, Perú 1005.

SE NECESITA señorita QUE SEPA COser á máquina, Córdoba 2569. v11

SASTRE PLANCHADOR SE NECESITA, Tintorería, Lavalle 2177.

SE NECESITA UN OFICIAL SASTRE O medio oficial, Humberto 1862.

SE NECESITA UN OFICIAL ELECTRIcista, Alsina 1458.

SE NECESITA OFICIAL ELECTRICIStas, Rivadavia 3861. v10

SE NECESITA MEDIO OFICIAL COLchonero, San Juan 2312. v10

SE NECESITA HOJALATERO GASISTA, Lavalle 2209. v10

SE NECESITA BUENA OFICIALA DE vestidos, Santa Fe 1275. v10

SASTRE DE señora BUEN CORTADOR, se necesita, por día Palino 518. v10

SE PRECISA UNA MEDIO OFICIALA pasticera, Cangallo 821, 2o. piso. v11

SE PRECISA UN OFICIAL ZAPATERO para ayuda, San Juan 1591. v10

SE NECESITA LAVANDERA PLANchadora por día, Brasil 1315. v11

SE NECESITA APRENDIZ PARA LItografía de 14 á 16 años, Cangallo 736. v10

SE NECESITAN OFICIALAS Y MEDIO oficialas de ropa blanca, Tucumán 2877 v10

SE NECESITA HOMBRE PRACTICO para cultivo de verduras, Callao 1554. v10

SE NECESITA MUCHACHO PARA MANdados en una fábrica, Paraguay 1064. v10

SE NECESITAN OFICIALES Y MEDIO oficialas planchadoras, Bulnes 1564. v10

SE NECESITA MUCHACHO QUE ENtienda de zapatería, Rivadavia 5046. v10

SE PRECISAN OFICIALAS Y APRENdizas para bolsas de papel, Azara 704. v11

SE NECESITA MEDIO OFICIALA O aprendiza adelantada; Cangallo 1675. v10

SOLDADORES SE PRECISAN PARA coronas fúnebres, Constitución 3235. v11

SE NECESITA UNA OFICIALA O MEdio oficiala costurera, Victoria 3257. v12

SE NECESITA PEON PARA REPARTIR carbón, Bulnes 18, español, José Bueno v10

SE PRECISAN APRENDIZAS Y OFICIAlas modistas, Libertad 1142, izquierda. v12

SE NECESITA UN JOVEN DE 15 A 16 años, para café, Olavarría 456, Boca. v11

SE NECESITA DEPENDIENTE DE ALmacén, práctico, Avenida Vernet 202. v11

SASTRE SE NECESITA APRENDIZ, se da buen sueldo, Lima 245, piso 1o. v11

SE NECESITA MEDIO OFICIALA Y UNA aprendiza de modista, Sulpacha 909. v12

SE NECESITAN MEDIO BUENAS OFIciales modistas de vestidos, Chile 1020. v10

SE NECESITA OFICIAL U OFICIALA ojaladora para ropa blanca, Talcahuano 416. v10

SE PRECISA SIRVIENTA QUE SEPA su obligación, para matrimonio solo, buen sueldo, Rodríguez Peña 273.

SE NECESITA DEPENDIENTE VIDRIErista y buen vendedor, tratar Hotel Mayo, de 7 á 8 a. m., con el tesorero.

SE NECESITA MUCHACHO CON BUEnas recomendaciones, para llevar paquetes á domicilio, Florida 168.

SE NECESITA UN MUCHACHO DE 14 A 15 años, para portero de casa de comercio, Florida 118.

SE NECESITA PEON PARA CARBONERía, competente en el trabajo, Montevideo 1028.

SE NECESITA OFICIAL CARPINTERO, colocador para puertas, que sea competente, Salguero esq. Beruti.

SE NECESITAN MEDIO OFICIALAS batanas y polleristas modistas de vestidos, Río Bamba 528.

SE NECESITAN CORTADORAS DE moldes que sean competentes, Avenida de Mayo 1114.

SE NECESITA UN CONTRATISTA PAra hornos de ladrillo, dirigirse al capataz de la obra, Juncal 1043.

SE NECESITA MUCHACHO PARA aprendiz grabador de mañana solamente, B. Mitre 829, piso 3o. v12

SE PRECISAN CORREDORES DE ENtrega, sueldo $ 75, casa, comida y comisión, Angaco 135, altura San Juan 4102.

SE PRECISA UNA BUENA PRIMERA de vestidos, Florida 580, casa Leguizamón. v12

SE NECESITA MEDIO OFICIAL PELUquero adelantado, por mes, Montevideo 1, Barracas.

SE NECESITA DEPENDIENTE DE ALmacén, práctico y con recomendaciones, de 15 á 20 años, Bonpland 2102, Flores. v11

SE NECESITAN OFICIALES y pompiers muy buenos, oficialas con muestra, Esmeralda 412, segunda Corrientes. v12

SE NECESITA REPARTIDOR PANADEro, con recomendaciones, Nazca 589, Flores. v12

SE NECESITA OFICIALA SASTRE PAra señora y una medio oficiala para funnasia, Montevideo 592.

SE NECESITA UNA APRENDIZA adelantada á medio oficiala modista, Gorriti 277.

SE NECESITA UN MUCHACHO de quince años, para fábrica de bufandas, Moreno 2416.

SEÑORA FORMAL PARA HACERSE cargo casa quinta de pensión, se necesita, Lavalle 1790

SE PRECISAN OFICIALES SILLETEROS para ir á Montevideo, escribir Cochabamba 1176

SE NECESITAN DOS CARPINTEROS para fábrica de carros y peón de patios, Maza 1564. v11

SE PRECISAN PREPARADORAS DE sombreros, para señoras, Rivadavia 2060.

SE NECESITA UN MUCHACHO DE 14 á 16 años, para despacho de bebidas, Perú alcahuaz 1166, Boca.

SE NECESITA PINTOR MAESTRO PERfecto para pintar cajas de hierro, ofrezcase por carta calle Brasil, Mitre 472.

SE NECESITAN DOS MEDIO OFICIAlas inuselleras y dos medio oficiales Justradores, Yatay 463. v12

SE NECESITA UNA MEDIO OFICIALA para sastre y aprendizas para mandados, Tucumán 1763.

SE NECESITA UN PEON REPARTIDOR para carnicería, Cabildo 1906, Belgrano. v11

SE NECESITA OFICIALA O MEDIO oficiala para sastre, señora, Manuela 131, esq. Pueyrredón. v10

SASTRE PARA TINTORERIA SE NEcesita, Rivadavia 6920, Tintorería Floresta. v10

SE PRECISAN OFICIAL Y MEDIO OFIcial carpintero de muebles macizos, Colombres 353. v10

SE NECESITAN BUENAS OFICIALAS para confecciones para señora, Turri, Cangallo 4218.

SE NECESITA MEDIO OFICIAL PELUquero adelantado, por mes, Montevideo 1, Barracas.

SE NECESITA DEPENDIENTE DE ALmacén, práctico y con recomendaciones, de 15 á 20 años, Bonpland 2102, Flores. v11

SE NECESITAN OFICIALES y pompiers muy buenos, oficialas con muestra, Esmeralda 412, segunda Corrientes. v12

SE NECESITA REPARTIDOR PANADEro, con recomendaciones, Nazca 589, Flores. v12

SE NECESITA OFICIALA SASTRE PAra señora y una medio oficiala para funnasia, Montevideo 592.

SE NECESITA UNA APRENDIZA adelantada á medio oficiala modista, Gorriti 277.

SE NECESITA UN MUCHACHO de quince años, para fábrica de bufandas, Moreno 2416.

SEÑORA FORMAL, PARA HACERSE cargo casa quinta de pensión, se necesita, Lavalle 1790

SE PRECISAN OFICIALES SILLETEROS para ir á Montevideo, escribir Cochabamba 1176

SE NECESITAN DOS CARPINTEROS para fábrica de carros y peón de patios, Maza 1564. v11

SE PRECISAN PREPARADORAS DE sombreros, para señoras, Rivadavia 2060.

SE NECESITA UN MUCHACHO DE 14 á 16 años, para despacho de bebidas, Perú alcahuaz 1166, Boca.

SE NECESITA PINTOR MAESTRO PERfecto para pintar cajas de hierro, ofrezcase por carta calle Brasil, Mitre 472.

SE NECESITAN DOS MEDIO OFICIAlas inuselleras y dos medio oficiales Justradores, Yatay 463. v12

SE NECESITA UNA MEDIO OFICIALA para sastre y aprendizas para mandados, Tucumán 1763.

SE NECESITA UN PEON REPARTIDOR para carnicería, Cabildo 1906, Belgrano. v11

SE NECESITA OFICIALA O MEDIO oficiala para sastre, señora, Manuela 131, esq. Pueyrredón. v10

SASTRE PARA TINTORERIA SE NEcesita, Rivadavia 6920, Tintorería Floresta. v10

SE PRECISAN OFICIAL Y MEDIO OFIcial carpintero de muebles macizos, Colombres 353. v10

SE NECESITAN BUENAS OFICIALAS para confecciones para señora, Turri, Cangallo 4218.

SE NECESITA MEDIO OFICIAL PELUquero adelantado, por mes, Montevideo 1, Barracas.

SE PRECISA CADETE DE 14 A 16 años para camisería y sombrerería, Corrientes 2277. v10

SE NECESITA OFICIAL PELUQUERO que sea competente, sueldo 45 á 50 $ y comida, Bonpland 1447. v11

SE NECESITAN CORREDORES PARA tiendas en general, Uriarte esquina San Salvador. v11

SE NECESITAN PLANCHADORAS EN la casa Sin Rival, Piedras 1280, buen sueldo y comida. v11

SE NECESITA UN OFICIAL CARPINTEro, competente. Plaza 1423, y Alvarez Thomas. v11

Señoritas QUE DESEEN APRENDER A trabajar plumas de avestruz, se necesitan, ganarán enseguida, Callao 629. v11

SE NECESITAN MUCHACHOS de 14 á 16 años, para pegar etiquetas y lavar botellas, Paso 266. v10

SE PRECISA MEDIO OFICIAL Y UN aprendiz sastre para trabajo fino, Billinghurst 236. v10

SE NECESITA MEDIO OFICIAL ZAPATEro, Cubildo 4403, con buen sueldo, y que sea práctico en calzado clavado, Saavedra. v11

SE NECESITAN OFICIALES COMPEtentes en colocación de cielos rasos metálicos, tratar José María Moreno 757, de 7 a 9 a. m. y de 6 á 8 p. m. v12

Señoritas NECESITAMOS PARA LA venta del famoso "Polvo Giberti", linda de escribir, pueden ganar más de 5 $ diarios. Jujuy 1565, fábrica de tinta, de 1 á 4 p. m.

SE NECESITA JOVEN DE 15 A 18 años para trabajo de escritorio y que sepa escribir á máquina, referencias y ofertas á casilla de correo 1445, ciudad. v12

SEIS PLANCHADORAS DE TINTORERIA se necesitan en la Tintorería Patria, sueldo $ 3.50 diarios; inútil presentarse si no son competentes, Cerrito 566. v12

SE PRECISA UN MUCHACHO DE 15 A 16 años, para atender un escritorio y teléfono, con recomendaciones. No salvo 5542.

SE NECESITA UN PEON PRACTICO EN almacén, con buenas recomendaciones, inútil presentarse sin estas condiciones, B. de Irigoyen 598.

SE NECESITA UN PEON PARA EL campo, con recomendación, sueldo 35 $ por mes, casa y comida, tratar Charcas 1051, de 9 á 11 de la mañana. v11

SE NECESITA DEPENDIENTE Y MEdio dependiente para tienda y roperías, que sean bien prácticos y con buenas recomendaciones, Cabildo 2137. v10

SE PRECISA OFICIAL HERRADOR DE caballos, inútil presentarse si no es competente, dirigirse al pueblo San Martín, herrería La Nacional. v11

Señorita PARA EMPLEADA DE Escritorio que tenga buena letra y práctica se necesita, dirigirse á señorita, Posta Trelante del correo. v11

SE NECESITAN DOS CORREDORES A sueldo y comisión, una planchadora y una aprendiza, para tintorería, Directorio 4710, Flores. v10

SE NECESITA MOZO QUE HABLE castellano para despacho de bebidas, con buenas referencias, Lavalle 2202, Avenida Alquiza. v10

Señorita SOLA E INDEPENDIENTE, que sepa de modista ó costura, se necesita, se da plaza y comer en familia, podrá trabajar por su cuenta, por carta á Sr. C. D., Maipú 420. v11

SE PRECISA EMPLEADO, JOVEN Y soltero para escritorio de Capitalización, se prefiere conozca Italiano y algo práctico ramo tejidos, por carta á R. C., México 1069.

Señorita QUE ESCRIBA CORRECTA Y rápidamente á mano, se precisa, con referencias, sueldo 60 $ mensuales, también á máquina, es indispensable ser muy activa, Florida 183, escritorio 6, de 9 á 10 a. m.

SE PRECISA PEON DE CONFIANZA que sepa manejar carro corto, sueldo con pensión, inútil presentarse sin buenas recomendaciones, 8 á 1 p. m., 1363 Directorio, Flores. v11

SE PRECISAN COBRADORES Á SUELdo y comisión, personas serias y de buena práctica comercial, dirigirse únicamente por carta, indicando referencias y copias, certificados, á J. Palmeri, Lima 436.

SE NECESITAN CON URGENCIA, 10 oficiales electricistas que sean competentes en su ramo, únicamente los que tengan buenos certificados pueden ofrecerse, por carta solamente á The White Engineering Co., Sarmiento 351. v10

SE NECESITAN OFICIALAS POLLERISTas para los talleres de arreglos. Presentarse de 9 á 11 a. m. Departamento de Confecciones A LA CIUDAD DE LONDRES Carlos Pellegrini y Corrientes v10

TIPOGRAFO PARA DIARIO PRECISO, Acevedo 42, Lomas de Zamora. v10

TALABARTERO COSEDOR MEDIO OFIcial necesito, Francl 3152. v12

TORNERO MECANICO PRECISO, RIOJA 121.

TORNERO EN METALES SE NECESITA, Belgrano 2378.

TAPICEROS OFICIALES SE PRECISAN Rivadavia 1651.

TIPOGRAFO SE NECESITA, LAVALLE 1124.

TALABARTERO APRENDIZ QUE SEPA coser, se necesita, Independencia 1565.

TAPICERO PARA CASA PARTICULAR se necesita, Santa Fe 3954.

TAPICERO OFICIAL SE NECESITA, calle Sulpacha 346.

TIPOGRAFO MEDIO OFICIAL SE NEcesita, Victoria 1675.

TAPICERO OFICIAL EN CUERO, SE necesita, Rivadavia 2178.

TALABARTERO OFICIAL DE CARROS, competente, se necesita, Chilcana 3687.

TRABAJO A DOMICILIO OFRECEMOS. Pedir franqueando contestación, folleto 863.—Gerco. v11

TALLISTA MEDIO OFICIAL Y APRENdiz adelantado, se precisa, Constitución 3623. v11

TALABARTEROS COSEDORES Y preparadores en pecheras, se precisan, Méjico 4083. v11

TORNEROS, MEDIO OFICIALES ADElantados en madera, precios, Billinghurst 912.

TIPOGRAFO COMERCIAL, MEDIO OFIcial adelantado, necesito, Bartolomé Mitre 1676.

TIPOGRAFOS MEDIO OFICIALES SE necesitan, Tununyán 420, esquina Almirante Brown, Boca.

TALABARTEROS MAQUINISTAS, OFIciales, medio oficiales y aprendices, se precisan, Cangallo 3676.

TORNERO PARA TRABAJOS FINOS EN bronce, que entienda bien el torno á revólver. Inútil presentarse sin que pueda acreditar su competencia, Perú 349

VENDEDORA COMPETENTE EN corsés se necesita, C. Pellegrini 450.

VENDEDORA PRACTICA Y CADETA se precisa, C. Pellegrini 144.

VENDEDORAS 1a. Y UNA 2a., PRACTIcas en la venta de sombreros para señoras, se precisan, Maipú 556. v11

VENDEDORAS PRACTICAS EN CONFECciones para señoras, se necesitan, Corrientes 1091.

VENDEDORA MUY PRACTICA EN EL ramo de confecciones se precisa, Victoria 890, inútil presentarse sin buenas referencias. v10

ZAPATEROS OFICIALES Y MEDIO SE precisan, Boedo 1119. v11

ZAPATEROS DE HOMBRE PRECISO 5, 6 y 7 $ por y gastos, Colombres 807. v12

ZAPATEROS DE PRUNELA SE PRECIsan 10, Venezuela 1190. v12

ZAPATERO MEDIO OFICIAL SE NEcesita, Uruguay 116. v10

ZAPATEROS DE VARON, CLAVADO, se precisan, Warnes 965. v10

ZAPATEROS PARA HOMBRE, BLAK Y puntead, se necesitan, Sarmiento 1113.

ZAPATEROS BUENOS OFICIALES TAqueros, precios, Maza 1150.

ZAPATEROS, DE HOMBRE, CLAVADO y de niña, se precisan, E. Ríos 672.

ZAPATERO, OFICIAL DE NUEVO Y composturas, necesito, Corrientes 2120.

ZAPATERO NECESITO DE HOMBRE y [illegible] v10

ZAPATERO ARMADOR NECESITO PAra hombre y varón, Guardiacol 4213

ZAPATERO OFICIAL BUENO DE HOMbre se necesita, Estados Unidos 2566.

ZAPATERO SE NECESITA OFICIAL arMaure, hombre, señora, Cevallos 651

ZAPATEROS SE PRECISAN, DIAZ VEL[illegible] v12

ZAPATEROS OFICIALES SUELEROS de señora se precisan, Bulnes 1266.

ZAPATEROS OFICIALES DE GOMA COsida á mano, Corrientes 1136.

ZAPATEROS DE CLAVADO DE TODA clase, se precisan, Independencia 3487.

ZAPATERO SE NECESITA UN BUEN componedor, French 3085.

ZAPATERO PARA SALON DE LUSTRAR se necesita, Santa Fe 2002.

ZAPATEROS ARMADORES DE hombre, se precisan, Santa Fe 1590. v11

ZAPATERO PRECISO, CALIFORNIA 202, Flores. v11

ZAPATEROS DE señora Y niña, SE precisan, Pavón 2091.

ZAPATERO QUE SEPA LUSTRAR, SE precisa, Victoria 466. v11

ZAPATEROS ARMADORES Y APARAdores se necesitan, Nota 1629.

ZAPATEROS OFICIALES DE PRUNELA se necesitan, Belgrano 3709. v11

ZAPATERO PARA LA campaña SE NEcesita, Lima 1019. v11

ZAPATERO OFICIAL BUENO PARA todo trabajo, precios, Melo 299 y Andes.

ZAPATERO SE PRECISA, OFICIAL DE costido á mano y máquina, Rioja 1947. v10

ZAPATERO DE CLAVADO DE MADERA y bronce se precisa, Paseo de Julio 962. v11

ZAPATEROS PARA niña Y señora, DE costido, se necesitan, Anchorena 672. v11

ZAPATERO OFICIAL BUENO PARA todo trabajo, precios, Melo 299 y Andes. v11

ZAPATEROS DE CRIATURA, ESCARpín y clavado, se precisan, Carlos Calvo 4265. v10

ZAPATERO MAQUINISTA PARA PUnear tacos y alambrar, competente, se precisa, Salta 2067. v12

ZAPATERO OFICIAL NECESITO PARA todo trabajo, se paga buen sueldo, Lavalle 2622.

ZAPATEROS SE NECESITAN PARA hombre, costido á máquina, Córdoba 4134.

ZAPATEROS deformadores DE HOMbre, oficiales de niña escarpín preciso, Juncal 722.

ZAPATEROS SUELEROS Y DESFORMAdor para trabajo fino de hombre preciso, Sarmiento 2217.

ZAPATERO OFICIAL O MEDIO OFIcial se necesita, buen sueldo, Talcahuano [illegible] v12

ZAPATERO MEDIO OFICIAL Ó APRENdiz adelantado se necesita, Escribano 137. v12

ZAPATERO SE PRECISA, Lima 1681, que entienda de hombre, clavado y composturas, se paga bien y comida por mes. v11

ZAPATEROS ARMADOR DE señora Y oficiales de clavado de hombre y varón para [illegible], Belgrano 3288.

ZAPATEROS OFICIALES DE CLAVADO para hombre, se necesitan, Rivadavia 4339. v11

ZAPATEROS OFICIALES DE CLAVADO, hombre, señora, varón y niña, necesito, Cevallos 1359. v11

ZAPATERO PARA COMPOSTURAS Y medio oficial para salón preciso, Independencia 3791.

ZAPATEROS ARMADORES Y ENHORmadores de estilpín necesitanse Venezuela 2172 paga bien. v10

ZAPATEROS señora EN TACO PINE D solillar, clavado, se necesitan, pago bien Santa Fe 3476. v10

ZAPATEROS niña CLAVADO Y CRIAtura, escarpín preciso, Av. La Plata 1073.

ZAPATERO OFICIAL COMPETENTE para [illegible], casa y comida, preciso, Santa Fe 3191. v10

ZAPATEROS MEDIO OFICIALES BUEnos se precisan, por mes se da comida, Liniers 142. v10

ZAPATERO OFICIAL O MEDIO OFIcial para todo, se precisa, Bogotá 3184, Flores. v10

ZAPATERO OFICIAL SE PRECISA en Villa Lynch, una cuadra de la estación, Zapatería La Rosita. v11

ZAPATERO MUCHACHO QUE sepa algo de composturas y lustrar, se precisa, Lima 1215. v11

ZAPATEROS DE CRIATURA Y niña Y aparadora se necesitan, Estivao 114 continuación de Pichincha. v10

ZAPATERO OFICIAL SE PRECISA EN Villa Lugano, á una cuadra de la estación, [illegible], La Rosita. v10

ZAPATEROS MEDIO OFICIALES DE costido á máquina, se precisan, con paga y comida, Juncal 740, Lanús, F. C. S. v10

ZAPATERO OFICIAL SE NECESITA, que entienda de salón de lustrar calzado, composturas y nuevo, costido, Independencia 2518.

ZAPATEROS ARMADORES Y DESFORmadores para rueda de clavado de hombre se necesitan, B. de Irigoyen 1109, se paga bien. v12

ZAPATEROS DE HOMBRE Y VARON clavado se paga $ 13.20 los de hombre y 10 $ de varón la docena todos los materiales cortados á máquina, Brasil 3101. v10

ZAPATEROS, SE NECESITAN BUENOS operarios para máquinas de fijar suelas, clavar tacos, desvirar lleno, fijar tacos, y pasar lisas, en Los Vascos, calle Padilla 2050. v11

OFICIOS DIVERSOS OFRECIDOS

APRENDIZA COSTURERA DE 13 años, se ofrece, Anchorena 1550. v10

Albañil CONTRATISTA SE OFRECE, todo trabajo. J. Roldan, Jujuy 2018. v10a

Albañil CONSTRUCTOR, SE OFRECE, con andamios; escribir Olavarría 1861. v11

Albañil OFICIAL COMPETENTE, CON certificados, se ofrece, San Eduardo 161 J. P. B. v11

Albañil CONTRATISTA SE OFRECE con andamios y se ocupa de todo trabajo perteneciente al ramo, Moreno 1061. v10

Albañil COMPETENTE SE OFRECE, REfacciones y trabajos por tanto, Pérez, Posos 714. v11

Albañil CONTRATISTA SE OFRECE con andamio, Francisco Bucchieri, Rocha 519. v12

Albañil, CONSTRUYE CERCOS, VEREdas y revoques en ordenanza, A plazos, A. M. Fernández, Caseros 2616. v10

Albañil COLOCADOR DE MOSAICOS, blanqueos y pintura, refacciones chicas y grandes á mitad de precio, Belgrano 1709. v10

ASPIRO OCUPACION EN ESCRITORIO, á partir de la 1.30 p. m., conozco perfectamente francés, y castellano, cálculos, amplias nociones de contabilidad, V. Riayón Lima 653. v14

AVICULTOR, TEORICO QUE HA TRAbajado en el oficio 4 años en Italia, dos en Dúffalo y 21 en este país, actualmente director-técnico de uno de los mejores criaderos de la República que sabe el oficio á perfección con muy buenas recomendaciones, que comprenda todo clase de incubadoras y los adelantos más modernos de aviicultura, cría de conejos, cerdos, jaulas y conservación perfecta de los huevos, pide colocación en un criadero de primer orden ó con señor que disponga de elementos para criar 25.000 aves al año. Dirigirse á F. A. Triay, Bolívar 126, altos capital. v12

BUENA PLANCHADORA SE OFRECE para planchar en su casa, precios razonables, San Martín 631. v11

CUCHAMBA 1759, SE OFRECEN DOS muchachas para pantalonerías. v11

COSTURERA PARA CASA DE FAMIlia, se ofrece, B. Mitre 2274.

COMPOSTURERO DE MUEBLES PARA taller, se ofrece, 24 de Noviembre 1259.

CORTADOR SASTRE O AYUDANTE, SE [illegible] v12

CARPINTERO COMPETENTE DE obra blanca se ofrece, Aguirre 2092.

CORREDORES Y COBRADORES SE ofrecen dos prácticos, Salta 1231. v10

CARPINTERO MEDIO OFICIAL OFREcese, Sarmiento 733, antes Cuyo. v10

CORTADOR SASTRE SE OFRECE PARA [illegible], confección y niño, Tacuarí 758.

COBRADOR DE CASA MAYORISTA SE ofrece para pequeña sobranza, escribir á M. C., Paraguay 115. v12

CARPINTEROS SE OFRECEN DOS hermanos para obra blanca ó instalaciones, [illegible] v11

CAPATAZ DE CHACRA O ESTANCIA se ofrece, buenos informes, San Pedrito E. Ríos.

CARPINTERO SE OFRECE PARA TODO trabajo dentro ó fuera de la ciudad, calle Bosch, Médico 258.

CARPINTERO MEDIO OFICIAL DE obra Blanca, se ofrece, con herramienta, Olavarría 72, Chacarita.

CORTADOR SASTRE, CONFECCION medida, ofrécese para adentro y fuera de la capital, Bdo de Irigoyen 76.

CORREDOR JOVEN CON GARANTIAS y conocimientos, se ofrece, dirigirse á H. C., Cerrito 735 v11

CARPINTERO SE OFRECE PARA GAlpones, para taller de obras blancas, E. Ríos 470.

CHAUFFEUR ITALIANO, HOMBRE formal, con libreta se ofrece sin pretensiones, Rondeau 4151, [illegible] v12

CHAUFFEURS CON BUENAS RECOMENdaciones se necesita, ofertas á casilla correo 1763.

CARPINTERO SE OFRECE PARA INStalaciones, galpones y refacciones, Julio F. Peña, Ensenada. v11

CORTADOR SASTRE COMPETENTE, razón vendido, se ofrece para ciudad, dirigirse por carta, Humberto I 1350. v11

COSTURERA CONOCIENDO TODA CLAse de ropa se ofrece para casa de familia ó hotel, Cochabamba 3302. v10

CARRERO CON BUENAS RECOMENDAciones se ofrece, San José 953, piso 5. v10

CHAUFFEUR AYUDANTE JAPONES, se ofrece, sabe teoría y algo de manejo automóvil, Santa Rosalía 259. v11

CHAUFFEUR CON LIBRETA RECOMENdado, soltero, de 26 años se ofrece, Sarandí 969, F. II v12

CARPINTERO COMPETENTE, SE ofrece, con [illegible] y herramientas, quiere de dos plazas, alrededores 950. v11

CAPATAZ DE «CUATRO» SE OFRECE POR contrato ó personalmente, á J. J. N., Ecuador 333. v10

CAPATAZ AMPLIAS REFEREN

OFICIOS DIVERSOS OFRECIDOS

SE OFRECE UN CARRERO O REPARtidor con su chata de un caballo, sea por viaje ó por mes, Rogado 4571.

SE OFRECE UN MUCHACHO DE 13 años para almacén, Gral. Urquiza 365, Manuel Moralras.

SE OFRECE UN MECANICO DENTISTA, inglés dia de mañana solamente, dirijirse por carta á J. A., Arenz 2186. v12

SE OFRECEN DOS CARPINTEROS parquetistas colocadores de puertas y toda clase de pisos de madera, Beruti 418. v11

SE OFRECE MUCHACHO DE 15 años, para almacén ú otro cualquier trabajo. Chacabuco 764, pieza 6.

SE OFRECE APRENDIZ PELUQUERO para la ciudad ó campaña, Chile 864, pieza 16.

SE OFRECE MUCHACHO PRACTICO en el ramo de almacén, con recomendación, Pozos 779.

SE OFRECE MECANICO PARA DESgranador para cualquier clase de motor, Darwin 984. v12

SE OFRECE EMBOTELLADOR DE VInos, hombre serio, Talcahuano 1273, pieza 4. v11

SE OFRECE MEDIO OFICIALA PANTAlonera de confecciones; dirigirse Bmé. Mitre 3550, pieza 27. v13

SE OFRECE COCHERO PARTICULAR, de 22 años, Reconquista 938, U. T. 3757, Avenida. v10

Señora JOVEN se ofrece para TOILette de teatros ó cinematógrafos, inmejorables referencias, Paraná 1063. v10

Señora FRANCESA se ofrece como costurera de familia ó artistas, Cucha Cucha 1129. v10

SE OFRECE PEON O REPARTIDOR de confitería, por carta Perú 151, pieza 17, Arlindo Fernández. v10

SE OFRECE ENFERMERA CON BUEN certificado de doctor, casa particular, Libertad 1037.

Señorita FRANCESA se ofrece para escritorio, por carta á L. A., Esmeralda 996. v11

SE OFRECE PEON FUERTE PARA CAsa importadora ó cualquier otra servicio, San Juan 1051. v10

SE OFRECE JOVEN DE 15 años, ESPAñol, práctico en almacén, con buenas recomendaciones, Chacabuco 181. v10

SE OFRECE MUCHACHO PARA MANEjar coche ó andar en bicicleta, Sarmiento 3600. v10

SE OFRECE JARDINERO Y QUINTERO esposa é hijo de 12 años, italianos, con práctica y recomendación, Alberti 1172. v10

SE OFRECE MOZO DE 22 años PARA sereno, con buenas recomendaciones, ocurrir por carta Pavón 3046, Santiago Pérez. v11

SE OFRECE FRAGUADOR COMPETENte, c/c carros y rural, ciudad ó campo, Sarratt, F. C. S., almacén del Comota, por carta. v12

Señorita PRACTICA EN CORESPONdencia á máquina y trabajos de escritorio, se ofrece para casa comercial, por carta á L. P., Belgrano 1405. v12

Señorita SE OFRECE PARA ESCRITOrio, con buena letra y escribiendo á máquina Underwood, Poste Restante del correo, M. H. G. v10

SE OFRECE ELECTRICISTA MECANICO é instalador con teoría, dirigirse por carta ó personalmente, Victoria 2326, departamento 18. v10

SE OFRECE COCHERO PARA CASA particular, con buenos certificados, por carta ó personalmente, Thames 1874, M. L. v11

Señora SERIA SE OFRECE PARA COSturera de casa de familia, sin cama ó para componer ropa, Valentín Gómez 625, altos. v10

SE OFRECE MUCHACHO PARA ESCRItorio, con buena letra y recomendaciones; dirigirse á José Castro, Gral. Paz 2423, Belgrano. v10

SE OFRECE CORTADOR SASTRE, RECientemente llegado de Paris, tiene buenas referencias, habla italiano, francés é inglés, San Luis 3019, P. Belgiani. v11

SE OFRECE JOVEN PARA COBRADOR, cajero ó boletero, escriban dando referencias y datos á U. P., con garantía, French 35, Avellaneda. v11

SE OFRECE UN JOVEN DE 20 años, para peón de majería ó cualquier trabajo. Tratar por carta ó personalmente á Cosme Menéndez, Gallo 1791.

SE OFRECE UN DEPENDIENTE PARA un almacén, de 20 años, sin sueldo, hasta que practique bien, desea comida y cama, dirigirse Loyola 225.

Señora ITALIANA SE OFRECE, COSTUrera modista, cualquier compostura, sabe cortar; por dia ó por mes, Misiones 245, por carta á A. L. v12

Señorita CON OPTIMAS REFERENCIAS, desea acompañar á señora en falea ó bien empleo en escritorio, R'vadavia 2042, dpto. 4. v12

SE OFRECE PEON JARDINERO QUE entiende de plantar plantas, viña y todo trabajo, con certificado, á José, Cochabamba 3839, pieza número 1. v10

SE OFRECE señorita PRACTICA EN máquina de escribir Underwood y Royal, con buenas recomendaciones, por carta ó personalmente, Guevara 486, Chacarita. v11

Señora ITALIANA JOVEN, EDUCADA, desea empleo de vendedora ó para casa particular medio día para acompañar niñas, habla francés y castellano, Lavalleja 2473, dept. 12, S. M. v10

Señor español DE 40 años, SE OFRECE para la venta al por mayor de cereales y frutos en almacén á plazos, Dirigirse por carta ó personalmente, Victoria 2326, dept. 61. v10

SE OFRECE JOVEN COMPETENTE PAra escritorio ó como vendedor para casa de objetos de arte ó bazar, se prefiere en provincias. Buenas recomendaciones, Dirigirse Victoria 865. v10

SE OFRECE JOVEN DE 19 años, ESPAñol para trabajo de repartidor ó otro cualquier trabajo, por carta ó personalmente, Rio de Janeiro 783, Francisco Barragan. v11

SE OFRECE CHICO DE 16 años, PRACtico para mandados ó reparto, sabe andar en bicicleta, tiene recomendaciones, dirigirse á R. V., Soriachaga 4912, Floresta.

Señor FORMAL YA EMPLEADO DE CAsa importante, habla castellano, francés é italiano, desea ocuparse de encargado ó apoderado de casas ó de cobrador de casa importante, da garantías á satisfacción y muy buenas, por carta C. N., casilla de correo 221 v10

SE OFRECE ESCUADRILLA DE albañiles competente, se encargan de tomar trabajo por contrata, mano de obra, competente en cualquier trabajo, perteneciente al ramo, dirigirse por carta ó personalmente, Brasil 2380 v10

Señorita ITALIANA, QUE CONOCE contabilidad, correspondencia, escritura á máquina, idiomas francés y castellano, con muy buenos certificados de casas exportadoras italianas, ya empleada casa importadora de ésta, se ofrece, dirigirse Amistad, correo central, poste restante. v11

TORNERO MECANICO SE OFRECE competente, General Hornos 846 C. J. v10

TORNERO MECANICO SE OFRECE competente, General Hornos 1655, C. J. v11

TAPICERO SE OFRECE PARA PARTIculares, carta S. Sanjuan, B. Mitre 1585 primero. v10

TAPICERO COMPETENTE DE CONFIANza, ofrécese á casa particular, Arenales 1455. v10

TAPICERO COMPETENTE DE CONFIANza, ofrécese á casa particular, Andes 1455. v11

TAMBERO CON MUCHOS años DE práctica y buenas referencias se ofrece para afuera ó adentro de la capital, por carta ó personalmente, tiene 29 años, Guevara 1122 (Villa Ortúzar). v10

TIPOGRAFO JOVEN, dueño DE imprenta en Madrid, redactor de algunos periódicos españoles, se ofrece para corrector segente, cajista ó algún empleo donde tengan aplicación sus aptitudes. Escribir á Ricardo Marqués, Lima 554. v11

UN HOMBRE BIEN PRACTICO EN crianza de aves y conociendo varios sistemas de incubadoras, se ofrece, por carta; Eugenio Nielsen, Cabildo 28. v10

VIAJANTE SE OFRECE PARA LA provincia, dirigirse á E. B., Provincias Unidas 2211, Flores. v11

VIAJANTE A COMISION SE OFRECE para Santa Fe y Chaco, señor Valls, Santa Fe 1045. v10

VIAJANTE O VENDEDOR SE OFRECE para casa mayorista de ferretería, por carta á U. S., B. Mitre 2538. v12

VIAJANTE PARA LAS PROVINCIAS DE Jujuy, Salta, Tucumán, Santiago del Estero Córdoba, Catamarca y La Rioja ofrécese para cualquier ramo, informes de primera, dirigirse por carta á F. J., Lavalle 2415. v12

SERVICIO DOMESTICO PEDIDO

AMA SE NECESITA PARA CRIAR UN niño en su casa, Loria 2149. v11

AMA SE NECESITA, ROBUSTA, SUELdo 120 $ y vestida, Corrientes 1686.

AMA NECESITO BUENA, SUELDO 130 pesos, presentar hijo ó papel nacimiento, Junin 277. v11

AMA PARA CRIAR EN SU CASA SE necesita para una chica de dos meses, ocurrir Avenida Alvear 52. v10

BUENA SIRVIENTA SE NECESITA, con buenas recomendaciones, para matrimonio, sueldo 35 $, Corrientes 1185. v10

BUENA SIRVIENTA SE NECESITA, buenos informes para matrimonio, sueldo 35 pesos, Corrientes 1185. v11

BUEN SUELDO PAGO A SIRVIENTA PAra todo trabajo, dirigirse Rivadavia 1364 4o. piso, hay ascensor.

BUENA SIRVIENTA SE NECESITA buenos informes, para matrimonio, sueldo $ 35, Corrientes 1185.

COCINERA BUENA SE PRECISA, CANgallo 1367.

COCINERA ASEADA, QUE SEPA SU obligación, se precisa, Uruguay 569.

COCINERA CON RECOMENDACIONES se precisa, Tucumán 2058.

CHICA PARA MANDADOS SE NECEsita, Esmeralda 582.

COCINERA CON CAMA SE NECESITA, Medrano 342. v12

COCINERA CON CAMA SE NECESITA, que sepa su oficio, Malabia 2283.

COCINERA QUE SEPA SU OBLIGAción, se necesita, Rivadavia 950.

COCINERA Y MUCAMA SE NECESITAN para el Caballito, Alsina 2725.

COCINERA JOVEN PARA COCINA SENcilla se necesita, Brasil 500.

COCINERA CON CAMA, SE NECESITA, Bermejo 1375.

COCINERA CON CAMA SE PRECISA, tratar Dolores 126, Floresta, sueldo 40 $.

COCINERA SE NECESITA, PARA CORta familia, Juncal 2769. v11

COCINERA QUE SEPA SU OBLIGACIÓN se necesita, Uruguay 856.

COCINERA Y OTROS QUEHACERES, se necesita, Beruti 332.

COCINERA SE NECESITA, BELGRANO 3810. v12

COCINERO SIN PEON SE NECESITA, Cochabamba 3802.

COCINERA SIN CAMA NECESITO, 35 $, atender 4 personas, Castro 984.

COCINERA MUJER FORMAL CON CAma, se necesita, Rivadavia 5780. v10

COCINERA CON CAMA, SE NECESITA, tratar Encalada 2315. v11

COCINERA PARA CORTA FAMILIA se necesita, Charcas 1576. v10

COCINERA SE NECESITA Y OTROS servicios, Paraguay 2247. v11

COCINERA SE NECESITA, CALLE RIvadavia 3113, primer piso. v10

COCINERA PARA FAMILIA CHICA SE necesita, Lavalle 1737. v10

COCINERA Y OTROS QUEHACERES SE precisan, buen sueldo, Progreso 1568. v10

COCINERA Y MUCAMA SE NECESITAN en casa de corta familia, Victoria 1189. v10

COCINERA SE PRECISA, SUELDO 50 pesos, ocurrir de 5 á 7, Rincón 278. v11

COCINERA PRECISO 50 $, CON CAMA prefiero argentina, Canning 2834. v10

COCINERA CON CAMA SE NECESITA, sueldo 45 $, Cabildo 2786, Belgrano. v10

COCINERA Y MUCAMO SE NECESITAN con recomendaciones, Corrientes 1854. v11

COCINERA SE NECESITA PARA CORTA familia con cama, Río Bamba 326. v10

COCINERA Y OTROS QUEHACERES se necesita, Cangallo 2116, buen sueldo. v10

COCINERA JOVEN Y OTROS QUEHACeres se necesita para corta familia, Libertad 477.

COCINERA QUE SEPA SU OBLIGAción, se precisa para corta familia, ocurrir Suipacha 776.

COCINERA SE NECESITA CON RECOmendaciones, sueldo 60 $, Echeverría 3090.

COCINERA SE PRECISA PARA COCIna sencilla de corta familia, Charcas 1906. v11

CHICA DE 10 A 14 años, PARA mandados de matrimonio solo se necesita, urgente, Florida 56, pieza 16. v11

COCINERA Y OTROS QUEHACERES, prefiérese italiana, recomendada, buen sueldo, se precisa, Rivadavia 5467. v12

COCINERA SE NECESITA PARA CORta familia, con buen sueldo, Larrea número 266. v11

COCINERA ITALIANA QUE SEPA SU obligación, se necesita, sin cama, se le paga muy buen sueldo, Florida 432.

COCINERA ARGENTINA CON CAMA se la y para cuna de buena familia, por carta S. E., Lima 1763. v11

COCINERA PARA COCINA SENCILLA y otros trabajos y mucama general se necesita, O'Higgins 1917, Belgrano.

COCINERA PARA COCINA SENCILLA y otros quehaceres se necesita, Pampa 1932, Belgrano.

COCINERO SE PRECISA QUE COCINE á la genovesa, con buena voluntad para trabajar, 25 de Mayo 334, almacén.

COCINERA PARA LA COCINA Y otros quehaceres, se necesita, de 10 a. m. á 7 p. m. Rodríguez Peña 670. v11

COCINERA QUE SEPA CUMPLIR SU obligación, para corta familia se necesita, Junta 1024, Flores. v11

COCINERA SE NECESITA PARA COCIna sencilla y otros quehaceres, sueldo 50 $, Belgrano 1458.

COCINERA SE NECESITA PARA PUEblo cercano, ocurrir Carlos Pellegrini 1145, de 9 en adelante. v11

COCINERA CON CAMA, PARA MATRImonio, sueldo 40 $, necesítase, Laprida 1068.

COCINERA PARA CORTA FAMILIA se necesita, con cuna, sueldo 40 $, Charcas 2925.

COCINERA SE NECESITA PARA CORta familia, tratar de 12 m. adelante, Callao 606.

COCINERA COCINA SENCILLA Y otros quehaceres, sueldo 50 $, se necesita, calle Belgrano 1458.

COCINERA CON CAMA, MUJER FORmal, se necesita, Sentilena 61, Rivadavia al 4000.

COCINERA española SE PRECISA PARA corta familia, para un pueblo del Sur, buen sueldo, Belgrano 3812. v10

COCINERA ITALIANA PRACTICA SE necesita, buen trato y corta familia, Rivadavia 2458. v12

COCINERA FORMAL, CON CAMA Y recomendaciones, se precisa en Montes de Oca 881, tratar de 2 á 4 p. m. v11

COCINERA Y MUCAMA CON CAMA, buen sueldo, se precisa, A. Quintana 320.

COCINERA QUE SEPA SU OBLIGACION se necesita, con cama, casa de pensión, Tucumán 966.

CHICA DE 12 años PARA ATENDER pequeños quehaceres, se necesita, Cuenca 51, se prefiere extranjera. v10

CHICA de 11 á 14 años, SE DESEA para su servicio, Malvinas 569.

COCINERA MUY BUENA, CON RECOmendaciones, se necesita, Tucumán 1666, tratar de 8 a. m. en adelante. v10

COCINERA PARA COCINA SENCILLA Y corta familia, se necesita, Rivadavia 6127. v10

COCINERA SE PRECISA DE PREFErencia italiana, para matrimonio solo, sueldo 50 $, Arenales 2231. v11

COCINERA Y OTROS TRABAJOS SE necesita, Rivadavia 3433, buen sueldo, con recomendaciones. v10

CHICA DE 13 A 15 años PRECISO SE le enseñará de modista, 15 pesos, Peinados 460.

COCINERA Y OTROS SERVICIOS con plena para el marido, se necesita Junin 475. v10

COCINERA QUE SEPA SU OBLIGACION, precísase para corta familia, Cabildo 1572. v10

COCINERA EN CASA DE CORTA FAMIlia se necesita, de 8 a. m. en adelante, Méjico 2292. v10

COCINERA Y OTROS QUEHACERES, con cama se necesita, recomendado, Thames 2185. v10

COCINERA CON CAMA SE NECESITA para matrimonio solo, inútil presentarse sin buenas referencias, Montevideo 908. v11

COCINERA BUENA PARA COCINA LIviana, corta familia y ayudar en los quehaceres se precisa, Uruguay 277. v10

COCINERA Y OTROS QUEHACERES, para familia sencilla, se le da plaza para el marido, se necesita, Bulnes 760. v11

COCINERA PARA COCINA SENCILLA Y otros pequeños quehaceres de la casa, (hay mucama), necesita familia alemana, en Belgrano, Superí 1593.

COCINERA QUE SEPA SU OFICIO, SE necesita para corta familia; inútil presentarse sin buenos informes, de 9 á 11 solamente, Arenales 2046.

COCINERA QUE SEPA BIEN SU OBLIgación, recomendada y con cama, se necesita para corta familia, Venezuela 796, 1r. piso izquierda.

COCINERA QUE SEPA SU OBLIGACION se necesita para corta familia y con cama, Avenida de Mayo 1427, 2o. piso, de 9 a. m. á 12 m.

COCINERA SE NECESITA, SANTIAGO del Estero 127. Inútil presentarse sino sabe bien su obligación y no trae informes. v11

COCINERA PARA COCINA SENCILLA se precisa con buenas recomendaciones, se prefiere italiana, Anchorena 1394, piso segundo. v10

COCINERA DE PROFESION, CON REComendaciones, se necesita, inútil presentarse si no conoce el oficio muy bien, Santa Fe 2558, buen sueldo. v11

COCINERA BUENA, FORMAL, SE NEcesita, con buenas recomendaciones, se prefiere vasca, italiana ó argentina, se paga muy buen sueldo, para Santa Fe; tratar San José 1038, todo el día. v11

DOS MUCHACHAS DE 18 A 20 años, una que sepa lavar y planchar y la otra para mucama se necesitan, Moreno 565 (Flores). v11

EN pequeña FAMILIA FRANCESA, SE precisa una sirvienta, buen sueldo, Malabia 1637, dpto. 2.

EN LA CALLE TALCAHUANO 935, SE necesita cocinera que sepa su oficio con recomendaciones. Sueldo 50 $.

GOBERNANTA DE niños, FRANCESA, inglesa ó alemana, se necesita, con buenas recomendaciones, en el hotel Francuil, Avenida de Mayo 1088, pieza 39, de las 8 á las 10 a. m., y de las 12.30 á las 2 p. m.

GOBERNANTA DECENTE, EDUCADA, instruida, para dirigir casa de familia, una sola niña, sueldo 100 $, se prefiere de 40 á 55 años, Es inútil presentarse sin buenas recomendaciones, tratar Granaderos 852, Florea. v11

LAVANDERA POR DIA SE PRECISA, Rivadavia 4977, casa de familia.

LAVANDERA NECESITO, RIVADAVIA 1376.

LAVADERA CON CAMA SE PRECISA, Paraná 227. v12

LAVANDERA PRACTICA PARA TAller se necesita, Uruguay 978.

LAVANDERA NECESITO, UN DIA POR semana, Pueyrredón 594. v10

LAVANDERA PARA TALLER DE planchado, buen sueldo, se precisa, Callao 2053. v10

LAVANDERA QUE SEPA PLANCHAR, por día, se necesita con recomendaciones Tucuarí 958. v10

LAVANDERA COMPETENTE PARA taller de planchado, se necesita, Lima 489.

LAVANDERA PLANCHADORA CON CAma se necesita Chile 53, inútil presentarse si no conoce el oficio.

LAVANDERA PRACTICA PARA taller de planchado, se necesita, Pueyrredón 1796.

LAVANDERA QUE SEPA PLANCHAR se necesita, $ 2.50 por día, Nazarre 3227, Villa del Parque, 5 cuadras del 86.

MUCAMA QUE SEPA PLANCHAR, SE necesita, Chile 401.

MUCHACHA SE PRECISA, SAN ANTOnio 640. v11

MUCHACHA SE NECESITA, BALCARce 103.

MUCHACHA SE NECESITA PARA corta familia, Bolívar 734.

MUCHACHA PARA SIRVIENTA SE NEcesita, Matheu 1706.

MUCHACHA SIRVIENTA SE NECESIta, sueldo 30 $, Concordia 459.

MUCAMO SE NECESITA, AZCUENAGA 1264.

MUCAMA DE COMEDOR SE NECESIta, Callao 338.

MUCHACHO PARA MANDADOS SE necesita, sin comida, Belgrano 1030.

MUCHACHA DE 14 A 16 años SE NEcesita, Chile 1037.

MUCHACHO SE NECESITA, GANARA 1 peso por día, Pavón 2281.

MUCAMA SE NECESITA, BUSTAMANte 2338, sueldo 40 $.

MUCHACHA SE NECESITA PARA TOdos trabajos, Suárez 1527. v11

MUCHACHA DE 13 A 14 años SE NECEsita, Salta 1158. v12

MUCHACHO SE NECESITA PARA mandados, Liniers 222.

MUCAMA QUE ENTIENDA DE COCINA se necesita, 24 de Noviembre 20.

MUCHACHOS PARA MANDADOS SE necesitan, Belgrano 1550.

MUCAMA PARA ACOMODAR Y PLANchar, se necesita, arenales 1231.

MUCAMA SE NECESITA PARA CASA de pensión, Perú 291.

MUCAMA SE NECESITA, AYACUCHO 388.

MUCHACHO SE NECESITA PARA POco trabajo, Piedras 1120.

MUCHACHA SE NECESITA PARA CORta familia, Lavalle 1843.

MUCHACHA SE NECESITA PARA MAndados, Victoria 1442.

MUCHACHO SE NECESITA PARA mandados, Victoria 1442. v11

MUCAMA PRACTICA SE NECESITA. Cochabamba 447. v11

MUCHACHA SE NECESITA CON CAMA, Méndez de Andés 1746, Flores. v11

MUCAMA SE NECESITA, SARMIENTO 2037.

MUCAMA DE COMEDOR SE NECESITA, Santa Fe 2116.

MUCAMA SE NECESITA PARA CASA de pensión, sin cama, Alsina 918.

MUCAMA PARA CORTA FAMILIA, SE necesita, Cerrito 434, buen sueldo.

MUCHACHA O MUCHACHO PARA servicio se necesita, Mansilla 1655.

MUCHACHO PARA MANDADOS PREferíase, Pueyrredón 1875.

MUCAMA-niñera DE 13 años, SE NECEsita, Bolívar 388.

MUCAMA SE NECESITA CON CAMA, Libertad 753.

MUCHACHO SE NECESITA, RIVADAVIA 3625.

MUCAMA SE PRECISA, TRATAR DE 9 A 12, Callao 271.

MUCHACHO PARA MANDADOS SE necesita, Santa Fe 1849.

MUCHACHA PARA pequeños QUEHACEres, se precisa, Cevallos 1030.

MUCHACHA SE PRECISA, ESMERALda 142, casa de negocio.

MUJER QUE SEPA COCINAR SE NEcesita, Humberto 1031.

MUCHACHO PARA LIMPIEZA DE COcina se precisa, 25 de Mayo 331.

MUCHACHA SE PRECISA, BOEDO 391.

MUCHACHO, Y SE MANDA AL COLEgio, necesitase, Caseros 1384.

MUCHACHA DE 12 A 18 años PARA corta familia se necesita, Misiones 211.

MUCHACHO PEON DE 17 años, SE precisa, Paraná 313.

MUCAMA SE NECESITA PARA CORTA familia, Pozos 124, cerca del Congreso.

MUCAMA SERIA SE NECESITA PARA corta familia, Av. Alvear 1683. v11

MUCHACHA DE 12 O 13 años SE NEcesita, tratar Billinghurst 2057.

MUCAMA SE NECESITA, LIMA 742.

MUCHACHO PARA MANDADOS Y otros quehaceres, necesito, Lavalle 1790.

MUCHACHO SE NECESITA, CANGAllo 1526.

MUCAMA SE NECESITA, SUELDO 30 $, tratar Acevedo 2341.

MUCHACHA SE NECESITA PARA TRAdar un chico, con retiro, Tucuarí 1363.

MUCAMA PARA TODO TRABAJO MEnos cocinar, se necesita, Surandi 1236.

MUCAMA NECESITO CON RECOMENdación, Rodríguez Peña 1191.

MUCAMA CON RECOMENDACIONES, se necesita, Arenales 2557. v11

MUCHACHA PARA TODO SERVICIO, se necesita, Jujuy 1250. v11

MUCAMA EUSKALDUNA NECESITASE para corta familia, G. Urquiza 111.

MUCHACHA SE NECESITA DE 12 A 14 años, Malvinas 334, Flores. v11

MUCAMA SE NECESITA CON CAMA, Pino 2164, Belgrano. v11

MUCAMA SE NECESITA, LARREA número 1304. v10

MUCHACHA DE 15 A 16 años SE NEcesita, Montevideo 365. v10

MUCHACHA NECESITASE PARA CORta familia, Melo 784. v10

MUCHACHA PARA TODO SERVICIO, se necesita, Guatemala 82. v11

MUCHACHA PARA POCO TRABAJO, se necesita, sueldo 25 $, Piedras 661. v10

MATRIMONIO SIN HIJOS, NECESITO, el marido sastre, Santa Fe 2954. v10

MUCHACHA SE NECESITA PARA MAtrimonio, B. Mitre 4037. v10

MUCHACHA SE NECESITA, DE 14 A 17 años, Chacabuco 1179. v11

MUCHACHO PARA SIRVIENTE SE necesita, Cabildo 1406. v10

MUCHACHO PARA MANDADOS, SE necesita, Pampa 3131. v10

MUCHACHA DE 12 A 14 años, SE NEcesita para matrimonio, Solís 457. v12

MUCAMA CON RECOMENDACIONES, se necesita, Montevideo 1164. v10

MUCHACHA SE NECESITA PARA corto servicio, Piedras 1362. v10

MUCHACHA PARA TODO TRABAJO se necesita, Thames 2160. v11

MUCHACHA DE 18 A 15 años SE NEcesita, Convención 148. v10

MUCHACHA PARA MUCAMA SE NEcesita, Dinz Vélez 848. v10

MUCHACHO QUE DUERMA EN CASA, se necesita, Cochabamba 3790. v10

MUCHACHA DE 12 años PRECISO, Rivadavia 3542, altos, núm. 1. v10

MUCHACHAS SE NECESITAN 2, CAsa de confianza, Agrelo 4010. v10

MUCAMA CON TRAJE NEGRO, PARA corta familia, precísase, Cabildo 1571. v10

MUCHACHA SE NECESITA DE 12 A 15 años, para ayuda, Constitución 3259. v10

MUCHACHA SE NECESITA PARA MAtrimonio solo, Cabildo 2265, Belgrano.

MUCAMA FRANCESA SE NECESITA, Gallo 1742, con buenos informes. v10

MUCHACHO PARA LIMPIEZA Y MANdados se necesita, Córdoba 3222. v10

MUCHACHO CON BUENAS RECOMEN daciones, se precisa, Cangallo 1465. v11

MUCHACHA DE 12 A 13 años PARA corta familia se precisa, Uruguay 277. v10

MUCHACHA SE NECESITA PARA MAtrimonio, buen sueldo, San Juan 2631. v11

MUCAMA SE NECESITA, PARAGUAY 2267, tratar después de las 9 a. m. v11

MUCAMA GENERAL, QUE SEPA PLANchar y recomendada, se necesita, Pavón 1481.

MUCHACHO DE 16 A 18 años, PARA servicio, se precisa, Independencia 2205, sueldo 30 $.

MUCAMA CON RECOMENDACIONES, para matrimonio y un niño, se precisa, sueldo 50 $, Victoria 1868, dep. 1. v12

MUCHACHA SE PRECISA PARA AYUdar á los quehaceres de casa, Guise 1. v11

MUJER PARA AYUDAR LOS MEDIOS días, Por mes, necesita recomendada, Rivadavia 2293.

MUCAMA QUE SEPA COCINAR, PARA el servicio de un matrimonio solo se necesita, Méjico 577, piso 1o.

MUCAMA PARA TODO, con recomendaciones, se necesita, para corta familia, Urquiza 2556, Palermo.

MUCHACHO SE PRECISA PARA QUEhaceres de corta familia y para mandados, Salta 647.

MUCAMA GENERAL CON BUENAS REcomendaciones, se necesita, Humberto 1 1552.

MUCHACHO DE 17 A 19 años PARA LA limpieza se necesita, Estados Unidos 1476.

MUCHACHO DE 14 A 16 años, SE PREcisa para mandados y limpieza, Suipacha 790.

MUCHACHO LINERO, QUE SEPA ITAliano, se precisa, calle Georgetown 36, Flores.

MUCAMA PARA TODOS LOS QUEHAceres, sin lavar pisos, se necesita, Salta Fe 2758, buen sueldo.

MUCAMO JOVEN SE NECESITA, QUE sea práctico, de 1 A 3 p. m., 25 de Mayo 721. v12

MUCAMA Y niñera SE NECESITAN, SE paga buen sueldo, Independencia número 1838.

MUCAMA BUENA, BIEN RECOMENDAda sin pretensiones se necesita, Charcas 1753.

MUCAMO PARA TODO SERVICIO formal, se necesita, tratar Montes de Oca 745, de 10 en adelante. v11

MUCAMA GENERAL, CON CAMA, SE necesita, Moreno 2567, después de las 8.

MUCHACHA Ó SIRVIENTA PARA corto servicio de matrimonio, se necesita, Santa Fe 1752. v11

MATRIMONIO SE NECESITA, EL hombre para quintero y la mujer cocinera, en el campo, Manzilla 1567.

MUCHACHA PARA QUEHACERES DOmésticos se necesita en corta familia, Canning 1998.

MUJER PARA COCINA Y DEMAS, SE necesita, aunque tenga hijo, Cerrito 1334.

MUCAMA PARA ADENTRO SE NECEsita con buenas recomendaciones, tratar Cerrito Pte. 2918, de 8 á 9. v11

MATRIMONIO español SE NECESITA para encargado de una casa de departamentos, Rodríguez Peña 786.

MUCHACHA O MUCHACHO SE PRECISA para casa de familia, Artes y Oficios 189.

MUJER O MUCHACHA SE PRECISA para limpieza de cocina, sueldo 25 pesos, sin cama, Tucumán 694. v11

MUCAMA DE ADENTRO, SABE COSER de modista y de todo se necesita, Rincón 650. v11

MUCHACHA DE 13 A 15 años SE PREcisa para corta familia, Corone, Salcedo 383, Barracas.

MUCHACHA DE 13 A 16 años SE NECEsita para poco trabajo, tratar de 9 á 11, Lavalle 3563, dep. 2. v11

MUCHACHA PARA SIRVIENTA SE NEcesita, se prefiere recién llegada, Paso 612.

MUCHACHA DE 16 A 17 años, SE PREcisa para servicio de matrimonio solo, 3, Rivera 880.

MUCHACHA QUE ENTIENDA DE COCIna y otros quehaceres, se prefiere italiana, tratar Venezuela 2136. v12

MUCHACHO PARA MANDADOS SE NEcesita, presentarse después de las 8, Sarmiento 834.

MUCHACHA JOVEN SE PRECISA PAra matrimonio solo, Bolívar 341, departamento 22.

MUCHACHO PARA CORTO SERVICIO necesito, sueldo 20 $, Banfield (F. C. S.) Veinte 1064.

MUCHACHA JOVEN SE NECESITA PAra familia inglesa, Cangallo 309, 3er. piso.

MUCHACHO DE 12 A 15 años SE NEcesita para todo trabajo, Agrelo 4342, esquina Avenida La Plata.

MUJER FORMAL SE NECESITA PARA todo servicio, que sea recién venida, Carlos Calvo 1561.

MUJER PARA POCO TRABAJO DE matrimonio solo, preciso, doy cuartito y pequeño sueldo, Cochabamba 1020.

MUJER ANCIANA O MUCHACHA para niñera, muy cerca de la ciudad, se precisa, tratar Andes 1062, dpto. 3.

MUCHACHA PARA MATRIMONIO SOlo de 15 á 16 años, se necesita, Cucha Cucha 90, Caballito.

MUCAMA SE NECESITA, ES INUTIL presentarse si no sabe su obligación, Paraná 360.

MUCAMA NECESITO, FORMAL, QUE sepa planchar algo y coser, para matrimonio solo, Alsina 2550.

MUJER FORMAL PARA EL SERVICIO de una señora sola, se necesita, de 8 en adelante, Santiago del Estero 617.

MUCAMA JOVEN, CON CAMA, PARA corta familia, se necesita, Belgrano 2545. v12

MUCHACHA SE PRECISA PARA AYUdar á los quehaceres de la casa, Av. Mitre 1120, Avellaneda. v12

MUCHACHO PARA MANDADOS Y limpieza, se precisa, 15 $ al mes, casa y comida, B. Mitre 2033.

MUCHACHA DE 14 A 15 años, PARA servicio de matrimonio solo, se necesita, Charcas 3518. v11

MUCHACHA DE 12 A 14 años SE NEcesita para el servicio de señora sola, B. Mitre 2629.

MUCHACHA PARA AYUDAR A LOS quehaceres de corta familia, necesito, con cama, Dolores 887, Floresta.

MUCAMA DE COMEDOR, RECOMENdada, se necesita, Cabildo 1265, de 1 á 4 p. m. v12

MUCHACHO español RECIEN VENIDO, limpiar platos y mandados, necesitase, Moreno 913.

MUCHACHO español RECIEN VENIDO, de 14 á 16 años, se necesita, Piedras 1016.

MUCHACHA DE 12 A 15 años PARA cuidar una nena, se necesita, Junin 58, dep. 18.

MUCHACHA DE 14 A 16 años SE NEcesita, Virgilas esq. Austrilia, farmacia. v12

MUCHACHO SE NECESITA PARA LIMpiar patios y mandados, Gral. Paz 2331, Belgrano.

MUJER QUE ENTIENDA DE COCINA Y otros quehaceres, se necesita, 15 under 1500, se da pieza y comida al marido.

MUCHACHO SIRVIENTE, DE 12 A 15 años, que sepa leer y escribir, se necesita, Urquiza 302.

MUCHACHA DE 14 A 15 años SE NEcesita para corta familia, sin cama, Sáenz Peña 451.

MUCAMA JOVEN, SE NECESITA EN Santa Fe 3134, tratar desde las 9 a. m. en adelante. v12

MUCHACHA SIRVIENTA, DE 16 A 17 años, para corta familia, se necesita, sueldo 35 $, San Luis 2562.

MUCHACHA SE NECESITA DE 11 A 12 años, para matrimonio, Estados Unidos 3796.

MUCAMA SE NECESITA CON INFORmes, para todo trabajo, Catamarca 1068. v11

MATRIMONIO PARA TODO SERVICIO Hornos cortinar, se necesita en pensión, Rivadavia 1073.

MUCHACHO PARA LIMPIEZA Y MANdados, se precisa, B. de Irigoyen 1374, sin cama. v10

MUCHACHA SE PRECISA, SERIA, PAra todo trabajo, sin cama, sueldo 30 $, Constitución 3202. v10

MUCAMA GENERAL PARA CORTA familia, hay niñera y cochera, Las Heras 2038.

MUCHACHO DE 12 A 14 años SE PREciso para mandados, aseo, sueldo, casa y comida, Cevallos 124. v11

MUCHACHA PARA EL SERVICIO DE corta familia, se necesita, Rincón 130, dep. D. v10

MUCHACHA DE 12 A 15 años, NECESitase para señora sola, Santa Fe 2458, dep 3. v13

MUCHACHA de 15 á 17 años SE NEcesita, tratar de 10 á 2, Patagones 99 entre Perú y Bolívar. v10

MUCHACHA PARA TODO SERVICIO menos cocina, se precisa, recomendada, Río Cuarto 1860, Flores. v11

MUCHACHA PARA CUIDAR UN NENE solamente se necesita, buen trato, Humberto I 1936. v10

MUCHACHA SE NECESITA DE 12 A 14 años para ayudar quehaceres de corta familia, Arenales 1655. v12

MUCHACHA SIRVIENTA PARA MATRImonio solo, necesitase, buen sueldo, B. Mitre 1489. v10

MUCHACHA O SIRVIENTA SE NECESIta para matrimonio solo, Pino 2224, Belgrano. v10

MUCHACHA DE 18 A 15 años SE NECEsita para matrimonio solo, Belgrano 4153. v10

MUCHACHA DE 12 A 15 años, PARA pocos quehaceres se necesita, se ensaña oficio, Pueyrredón 767. v10

MUCHACHA DE 12 A 14 años SE NEcesita para quehaceres domésticos, Maza 540. v10

MUCHACHA de 14 á 18 años, SE NEcesita para corta familia, Anchorena 656. v10

MUCHACHA DE 13 A 15 años SE NEcesita, solamente de mañana, Rivera 775. v11

MUCAMA QUE SEPA PLANCHAR Y con recomendaciones, se precisa, Pampa 3131. v10

MUCAMO DE COMEDOR, ITALIANO, sin bigote, con frac y recomendaciones, se necesita, de 2 á 4, Alsina 657. v10

MUCHACHA SIRVIENTA, SE NECESIta, casa familia, Arenales 1853, buen sueldo. v10

MUCHACHA PARA AYUDAR A LOS quehaceres de casa, se necesita, sin cama, Pedernera 8. v10

MUCHACHA DE 13 A 14 años PARA CAra de familia, se necesita, Pueyrredón No. 931. v12

MUCHACHA DE 13 A 14 años SE NEcesita para matrimonio solo, Saavedra 328. v10

MUCHACHO PARA CASA DE FAMILIA se precisa, de 15 á 16 años, tratar calle Santa Fe 2293. v10

MUCHACHA O MUCHACHO DE 12 A 13 años se necesita para pequeños quehaceres, con cama, Corrientes 2192. v10

MUCHACHO DE 13 A 14 años NECESIto para mandados y limpieza, Paraná 1178. v10

MUCHACHA RECIEN VENIDA SE NEcesita para lavar pat

SERVICIO DOMESTICO PEDIDO

SIRVIENTA QUE SEPA ALGO DE COCINA, se precisa para dos personas. Garay 894.

SIRVIENTA FORMAL, RECOMENDADA, se necesita para corta familia. San Juan 2414, piso 2o., dep. 4. v12

SEÑORA española que ENTIENDA DE cocina necesito, dormir afuera. Charcas 1977.

SIRVIENTA PARA TODO TRABAJO Y una lavandera se necesitan. Corrientes 1788. v12

SIRVIENTA SE NECESITA PARA LAmucama todo servicio, menos cocinar, muy corta familia. Tratar Guaraguny 865.

SIRVIENTA QUE ENTIENDA DE COCIna para corta familia se precisa, calle Paraguay 2721, Florida.

SIRVIENTA SIN CAMA, PARA LA COcina y quehaceres de casa, se necesita, en Hipólito 1732.

SE NECESITA JOVEN DE 20 años PAra el pesado de cocina, práctico y recomendado, buen casa de pensión, Cerrito 15.

SIRVIENTA ITALIANA QUE SEPA cocinar con cama, se necesita. Bulnes 146, dep. P.

SIRVIENTA VASCO FRANCESA RECOmendada se necesita. Buen sueldo, no duerme 286 (Flores).

SIRVIENTA PRECISO PARA POCO TIEmpo de casa de familia, buen trato y buen sueldo. Fuerte 280, altos. v10

SE NECESITA SIRVIENTA QUE SEPA cocinar buen sueldo, Quilmes 3499, (Bernal) Urquiza. v15

SIRVIENTA QUE SEPA COCINAR NEcesito para matrimonio, Independencia 4482. v10

SIRVIENTA QUE SEPA COCINAR, PAra matrimonio solo, se necesita, se prefiere argentina, Brasil 1173. v12

SIRVIENTA PARA TODO TRABAJO SE necesita para matrimonio, Habana 3772, V. Devoto. v10

SIRVIENTA QUE ENTIENDA ALGO de cocina, se necesita para casa chica, Alberti 275. v11

SE NECESITA LAVANDERA PLANchadora los días lunes, martes y miércoles, Rivadavia 8244. v11

SIRVIENTA SE NECESITA QUE ENtienda algo de cocina para dos personas en casa de familia, Perú 231. v10

SE NECESITA MUCHACHA DE 15 años para cuidar criatura, B. Mitre 1930, depto. 25. v11

SIRVIENTA PARA TODO TRABAJO Y que entienda algo de cocina se necesita, Sanz Peña 1041. v10

SIRVIENTA SE NECESITA, TODO SEvicio, sueldo 30 $, tratar comercio 138 (Lanus). v10

SIRVIENTA BUENA Y TRABAJADORA que entienda algo de cocina para corta familia se necesita, Munizaga 478. v11

SE PRECISA SIRVIENTA PARA TODO trabajo, tratar Corrientes 1778, de 9 30 a 1 p. m. v10

SIRVIENTA PARA TRES PERSONAS matrimonio se necesita, Belgrano 1787, 1er. piso No. 3. v10

SIRVIENTA SE NECESITA PARA TODO trabajo de corta familia, casa tranquila, Garay 2244. v11

SIRVIENTA QUE ENTIENDA DE COCIna, poca corta familia se necesita, calle Ecuador 1388. v10

SE NECESITA MUCHACHA DE 17 A 19 años para todo servicio, Brasil 431, de 9 a 11 a. m. v10

SIRVIENTA CON CAMA SE NECESITA, recien venida, Godoy Cruz 1501, altos. v11

SIRVIENTA SE NECESITA PARA TODO trabajo de matrimonio solo, Treinta y tres 346. v10

SIRVIENTA QUE ENTIENDA DE COCIna, entendiendose buen sueldo, se precisa, Herrera 85. v10

SE NECESITA MUCHACHA DE 16 A 20 años para matrimonio solo, Bulnes 286 (Flores). v10

SIRVIENTA PRECISO PARA POCO TIEmpo de casa de familia, buen trato y buen sueldo, Florida 280, altos. v10

SE NECESITA SIRVIENTA QUE SEPA cocinar buen sueldo, Quilmes 3499, (Bernal) Urquiza. v15

SIRVIENTA QUE SEPA COCINAR NEcesito para matrimonio, Independencia 4482. v10

SIRVIENTA QUE SEPA COCINAR, PAra matrimonio solo, se necesita, se prefiere argentina, Brasil 1173. v12

SIRVIENTA PARA TODO TRABAJO SE necesita para matrimonio, Habana 3772, V. Devoto. v10

SIRVIENTA QUE ENTIENDA ALGO de cocina, se necesita para casa chica, Alberti 275. v11

SE NECESITA LAVANDERA PLANchadora los días lunes, martes y miércoles, Rivadavia 8244. v11

SIRVIENTA SE NECESITA QUE ENtiende algo de cocina para dos personas en casa de familia, Perú 231. v10

SE NECESITA MUCHACHA DE 15 años para cuidar criatura, B. Mitre 1930, depto. 25. v11

SIRVIENTA PARA TODO TRABAJO Y que entienda algo de cocina se necesita, Sanz Peña 1041. v10

SIRVIENTA SE NECESITA, TODO SEvicio, sueldo 30 $, tratar comercio 138 (Lanus). v10

SIRVIENTA BUENA Y TRABAJADORA que entienda algo de cocina para corta familia se necesita, Munizaga 478. v11

SE PRECISA SIRVIENTA PARA TODO trabajo, tratar Corrientes 1778, de 9 30 a 1 p. m. v10

SIRVIENTA PARA TRES PERSONAS matrimonio se necesita, Belgrano 1787, 1er. piso No. 3. v10

SIRVIENTA SE NECESITA PARA TODO trabajo de corta familia, casa tranquila, Garay 2244. v11

SIRVIENTA QUE ENTIENDA DE COCIna, poca corta familia se necesita, calle Ecuador 1388. v10

SE NECESITA MUCHACHA DE 17 A 19 años para todo servicio, Brasil 431, de 9 a 11 a. m. v10

SIRVIENTA CON CAMA SE NECESITA, recien venida, Godoy Cruz 1501, altos. v11

SIRVIENTA SE NECESITA PARA TODO trabajo de matrimonio solo, Treinta y tres 346. v10

SIRVIENTA QUE ENTIENDA DE COCIna, entendiendose buen sueldo, se precisa, Herrera 85. v10

SE NECESITA MUCHACHA DE 16 A 20 años para matrimonio solo, Bulnes 286 (Flores). v10

SIRVIENTA CON RECOMENDACION para matrimonio se necesita, tratar B. Mitre 1930, de 9 a 12 m. v12

SE NECESITA MUCHACHA DE 15 A 20 años para matrimonio sin hijos, entre estos días, sueldo 20 pesos. v10

SIRVIENTA PARA TODO SERVICIO de matrimonio sin hijos, se necesita, chico, tres 1406. v10

SIRVIENTA JOVEN, CON CAMA, SE necesita para matrimonio, Arenales número 3735. v10

SIRVIENTA PARA COCINA SENCILLA, se necesita, sueldo 30 $, Carranza 48, 1 piso. v10

SE NECESITA SIRVIENTA PARA LA cocina y quehaceres de afuera, Añaro 2172. v10

SE PRECISA SIRVIENTA PARA TODO trabajo para dormir en su casa San Martín 345, escritorio de 10 a 12 m. v10

SIRVIENTA QUE ENTIENDA DE COCIna, con cama y muchacha se necesita, Maipú 2343. v10

SIRVIENTA NECESITO, QUE SEPA cocinar, se recibe con criatura, con cama, Cassell 200 v10

SIRVIENTA PARA MATRIMONIO SOLO, se precisa, Paraná 670, 2o piso, ascensor. v10

SIRVIENTA QUE SEPA COCINAR Y otros quehaceres, se precisa, Falcón 2232 (Flores). v10

SE NECESITA MUCHACHA DE 13 a 15 años para matrimonio inglés, Blanco Encalada 4079, Villa Urquiza. v10

SIRVIENTA BUENA SE NECESITA para corta familia, tratar Maipú 230, departamento 5, de 9 a 11 a. m. y de 2 a 5. v11

SE NECESITA SIRVIENTA PARA TODO trabajo, que entienda de cocina, Belgrano 544, 3er. piso, derecha. v11

SIRVIENTA QUE SEPA ALGO DE COcina, con buenas referencias, se necesita, Yerbal 2691, Flores. v10

SIRVIENTA SE NECESITA PARA TODO servicio de pocas personas, Medrano 675. v10

SE PRECISA SIRVIENTA PARA POCO trabajo, con recomendación, Sanz Peña 2015. v11

SIRVIENTA PARA TODO SERVICIO que sepa algo de cocina trabajo matrimonio solo, Entre 8 a 9 1527. v10

SE PRECISA COCINERA COMPETENTE para corta familia, debe saber algo de costura, Tucuman 1555. v11

SIRVIENTA SE NECESITA, MUCHO QUEhacer, tratar B. Mitre 1930, de 9 a 12 m. v10

SIRVIENTA QUE SEPA COCINAR CON buenas referencias, se precisa, Rodriguez Peña 1041. v10

SE NECESITA SIRVIENTA QUE SEPA cocinar buen sueldo, Quilmes 3499, (Bernal) Urquiza. v15

SIRVIENTA QUE SEPA COCINAR NEcesito para matrimonio, Independencia 4482. v10

SIRVIENTA QUE SEPA COCINAR, PAra matrimonio solo, se necesita, se prefiere argentina, Brasil 1173. v12

SIRVIENTA PARA TODO TRABAJO SE necesita para matrimonio, Habana 3772, V. Devoto. v10

SIRVIENTA QUE ENTIENDA ALGO de cocina, se necesita para casa chica, Alberti 275. v11

SE NECESITA LAVANDERA PLANchadora los días lunes, martes y miércoles, Rivadavia 8244. v11

SIRVIENTA SE NECESITA QUE ENtiende algo de cocina para dos personas en casa de familia, Perú 231. v10

SE NECESITA MUCHACHA DE 15 años para cuidar criatura, B. Mitre 1930, depto. 25. v11

SIRVIENTA PARA TODO TRABAJO Y que entienda algo de cocina se necesita, Sanz Peña 1041. v10

SIRVIENTA SE NECESITA, TODO SEvicio, sueldo 30 $, tratar comercio 138 (Lanus). v10

SIRVIENTA BUENA Y TRABAJADORA que entienda algo de cocina para corta familia se necesita, Munizaga 478. v11

SE PRECISA SIRVIENTA PARA TODO trabajo, tratar Corrientes 1778, de 9 30 a 1 p. m. v10

SIRVIENTA PARA TRES PERSONAS matrimonio se necesita, Belgrano 1787, 1er. piso No. 3. v10

SIRVIENTA SE NECESITA PARA TODO trabajo de corta familia, casa tranquila, Garay 2244. v11

SIRVIENTA QUE ENTIENDA DE COCIna, poca corta familia se necesita, calle Ecuador 1388. v10

SE NECESITA MUCHACHA DE 17 A 19 años para todo servicio, Brasil 431, de 9 a 11 a. m. v10

SIRVIENTA CON CAMA SE NECESITA, recien venida, Godoy Cruz 1501, altos. v11

SIRVIENTA SE NECESITA PARA TODO trabajo de matrimonio solo, Treinta y tres 346. v10

SIRVIENTA QUE ENTIENDA DE COCIna, entendiendose buen sueldo, se precisa, Herrera 85. v10

SE NECESITA MUCHACHA DE 16 A 20 años para matrimonio solo, Bulnes 286 (Flores). v10

SIRVIENTA PRECISO PARA POCO TIEmpo de casa de familia, buen trato y buen sueldo, Florida 280, altos

SERVICIO DOMESTICO OFRECIDO

SE OFRECE COCINERA Y MUCAMA, 3 Esquinas 498. v10

SE OFRECE AMA DE LECHE 3 ó 4 veces al día, Billinghurst 1285. v11

SIRVIENTA SIN CAMA, CON RECOmendaciones, se ofrece, Almagro 139. v10

SE OFRECEN DOS SIRVIENTAS, UNA prefiere pueblo de campaña, Juncal 921. v11

Señora SE OFRECE PARA TODO TRAbajo por horas, Santa Magdalena 377. v10

SIRVIENTA RECIEN VENIDA SE OFREce para corta familia, Charcas 2538, v10

SIRVIENTA española, RECIEN VENIDA, se ofrece, sin pretensiones, Chile 2430. v11

SIRVIENTA SE OFRECE PARA TODO E hija de mucama, 18 años, Caracas 1270. v11

SE OFRECE MUCAMA DE ADENTRO O comedor para pensión, Paraguay 1062. v11

SIRVIENTA PARA TODO TRABAJO O mucama se ofrece, Humberto 2460. v11

SE OFRECE SIRVIENTA MEDIO DIA, sabe lavar y planchar, Méjico 3417. v11

SE OFRECE MUCAMA PARA CORTA familia, Sarmiento 1140, pieza 4. v12

SIRVIENTA SE OFRECE PARA TODO trabajo menos cocinar, Vieytes 398. v11

SIRVIENTA SE OFRECE, PARA TODO trabajo, entiende de cocina, Ombú 749. v11

Señora DE EDAD, ITALIANA, SE ofrece para medios servicios, calle Rosario 142, Caballito. v11

SE OFRECEN DOS MUCAMAS JUNTAS ó separadas con muy buenas recomendaciones, Lima 961.

SE OFRECE MUCAMA DE COMEDOR ó de adentro, con buenas recomendaciones, dirigirse Ombú 749.

SIRVIENTA SE OFRECE CON BUENAS recomendaciones, para casa de familia, Patricios 316.

Señora SE OFRECE PARA COSER, ZURcir ..... para 1 ó 6 horas por la tarde, Junín 1769.

SE OFRECE JOVEN español PARA todo trabajo, sabe leer y escribir, Charcas 2346, pieza 2. v11

SE OFRECE señora PARA QUEHACEres y cocina liviana, corto sueldo, Incián 268.

SE OFRECE PARA LAVAR EN CASA O afuera ó para todo trabajo medio día, Wansilthon 1831. v12

SE OFRECEN DOS MUCAMAS PARA hotel ó casa de pensión, juntas ó separadas, Piedras 1065.

SE OFRECE COCINERA CON HIJO DE 5 años, sin pretensiones, Cochabamba 1044. v11

SE OFRECEN DOS SIRVIENTAS PARA cualquier trabajo, saben su obligación, desean colocarse juntas, P. Colón 849.

SE OFRECEN DOS HERMANAS MAYOres y otra chica, la menor para matrimonio solo, Victoria 2652.

SIRVIENTA SE OFRECE PARA IR AL campo ó para la ciudad, tratar Sarmiento 832.

SIRVIENTA FORMAL, ENTIENDE DE cocina, se ofrece, sin cama, Billinghurst 2122. v11

SE OFRECE SIRVIENTA española JOven, recién venida de 15 años para mucama ó niñera, Reconquista 290. v12

SE OFRECE COCINERA QUE SABE SU obligación para corta familia, Salta 1531, pieza 48. v11

SIRVIENTA SE OFRECE PARA TODO trabajo, Bernardo de Irigoyen 757, pieza 4.

Señorita FRANCESA RECIEN LLEGADA, se ofrece para mucama ó todo servicio para matrimonio solo, Rivadavia 3262. v11

SE OFRECE MATRIMONIO PARA cuidar un niño A mamadera sin hijos con buenas informaciones, Vieytes 1594.

Señora FORMAL SE OFRECE PARA COcina sencilla ó sirvienta, Bolívar 731, pieza 24.

SE OFRECE SIRVIENTA CON BUENAS recomendaciones, para matrimonio solo, Bolívar 867, pieza 11.

SE OFRECE MUCAMA DE COMEDOR para corta familia ó sirvienta, para matrimonio solo, Chile 1930. v11

SE OFRECE MUCAMA PARA ADENTRO entiende mucho de modista, San Antonio 451. v12

SE OFRECE MUCAMA INTERIOR, con buenas recomendaciones, Suipacha 642, 3er. piso. v11

Señora española VIUDA SE OFRECE para todo trabajo menos cocina, Prudan 60. v11

Señora PARA LAVAR SE OFRECE POR día, en casa particular ó taller, Anchorena 384. v11

SE OFRECE UN JOVEN CON BUENAS recomendaciones para mucamos de niños ó comedor, tratar Victoria 1620. v11

Señora JOVEN SE OFRECE PARA COcinera de

Stuart Mill y Herbert Spencer, pasando por Hume, por Henry Thomas Buckle y por Macaulay, ¿qué han hecho los pensadores de Inglaterra sino decir al mundo que no existe otra fuente segura de verdad que la experiencia? He aquí proclamados el fracaso del empirismo y la necesidad de la razón anticipadora y previsora por un hombre tan insular, tan eminentemente británico como Sir Edward Grey. Si las campanas de las iglesias tocarán á duelo no sólo cuando mueren los hombres, sino cuando fenecen los principios, se las oiría doblar en Buenos Aires.

Pero lo importante es que parece haberse conjurado la posibilidad de que dure muchos días la huelga minera y ocasione la parálisis general de la industria inglesa.

Ramón de Maeztu.

LA MODA DE MAÑANA

Rebelión contra el traje ajustado

NUEVOS SOMBREROS

(Especial para LA PRENSA)

Las presumidas continúan preocupándose de lo que será la moda futura.

Como os lo he dicho ya, es bastante difícil de prever, pues las modistas tienen la precaución de ocultarse lo posible, sus últimas creaciones. Y, además, ¿se sabe lo que se adoptará definitivamente?

Por este motivo, sobre todo, las señoras prudentes hacen bien en esperar antes de encargar algo en la media estación y en todo caso, no lanzarse demasiado sobre las excentricidades que la nueva moda intenta hacer tomar. ¡No apresurarse! He ahí el motivo.

Existen ciertas previsiones, sin embargo, que no parecen ser completamente serias. Una rebelión fermenta hace algún tiempo contra el traje ajustado. Las mujeres algo gruesas no resultan muy favorecidas con esos "fourreaux" estuches ó vainas que no disimulan ninguna forma.

Hacen, pues, todo lo posible para que se adopten pronto los "drapés", las segundas faldas más amplias que dan apariencias de canastillas á los trajes actuales.

¡Qué curioso es pensar que justamente con la amplitud que se da á las caderas se disimulan mejor!

Pues bien, es así. Es un error creer que una mujer gruesa parecerá más delgada y mejor vestida, con trajes ajustados.

Al contrario: el "flou", los pliegues, los fruncidos, la favorecerán más.

Otro motivo que constituirá tal vez el éxito de esas "canastillas" es que la falda ajustada, toda lisa, se llevaba lo mismo por las elegantes vestidas en la calle de la Paix, que por las modestas "midinettes" aprendizas de modistas, que confeccionan ellas mismas sus trapos.

Y ved todo lo que implica, el cambio de silueta para la mujer! Con la falda "fourreau" era imposible llevar ninguna enagua; la elegancia de los vasos había desaparecido; ya no había más puesto que para el calzón ó la famosa combinación.

Si nuestras faldas vuelven á adquirir anchura, reaparecerá la enagua. Todo ese frou-frou de los plegados y de los encajes constituirá otra vez nuestra alegría y la mujer ganará volviendo á ser verdaderamente mujer.

Pero como no se pueda cambiar de la noche á la mañana el gusto de cada una y el aspecto general, la parte inferior de la falda continúa bastante estrecha. Así pues, la segunda falda ó las "draperies" que la simulan, será la verdadera novedad de la temporada.

¿Y los corpiños? me preguntaréis. Estarán guarnecidos tanto más sobriamente cuanto más complicadas sean las faldas. "Encolures" estrechas rodeadas de "collerettes" de tul ligeramente fruncidas ó de cuellos de guipur y encaje, puestos en plano.

Para las señoras, cuyo cuello demasiado largo ó no ya bastante juvenil no requiere ese escote, es fácil remediarlo agregando un pequeño camisolín y un cuello alto de tul liso cuidadosamente balanceado, que tiene el aire de envainar el cuello.

El corpiño se adhiere al cuerpo más directamente y la manga no se sube siempre á la hombrera, conservando la forma kimono. La única diferencia á con el año anterior, es que será casi siempre larga, hasta para el verano.

Entonces ¿cómo hacer? Las telas no se prestan mucho á este corte extraño. Por eso he aquí lo que se ha ideado. La manga larga se une al corpiño á diez centímetros encima del codo, más ó menos, por medio de un pespunte ó un doble dibujado. El corte producido es bastante extraño. Pero como si se hubiera puesto encima de la manga otras mangas como se ven sobre los trajes de las niñas en las clases de las escuelas. Esta nueva manga lleva guarniciones nuevas, puesto que se pide de una cosa diferente de corpiño.

Y aquí tiene "Femina" que os dirá bastante exactamente la idea del corte nuevo.

Sobre un "fourreau" de raso blanco cae una falda bordada de la misma tela, color vino de Burdeos, agrisado. Una tira de tafetán del mismo tono se aplica de rosas "Directoire", blancas y negras, descendiendo de arriba abajo del traje por detrás y por delante, como una estola. Esta tira lleva en el extremo inferior dos pompones de seda como la falda cerrada delante y detrás por la misma tira.

La manga larga toda de tafetán negro, bastante ajustada con dos pompones á juego en hombro. Un cinturón de gros de guipur de Venecia rodea la garganta.

A estas briznas de tercio modelo estreno, forma otra á juego guarnición de tul con dos pompones del mismo color que la falda. La manga está abotonada hasta el codo por botones forrados de tul con pespunte.

Esta toilette es la señora que prefiere hacerse fácilmente en casa y con cualquier tela lisa, en seda marina, por ejemplo, en "foulard" de cuadros ó de lunares ó hasta en telas nuevas ligeras, muy flexibles y de tejido poco pesado.

Un traje como el de la señora, resultará muy elegante para concurrir siempre la tarde á la hora del lunch. El supremo recurso en el caso de tener que asistir á una recepción de noche, ¿cuándo no será á veces?

Hoy hace mucho y por eso no hay que desesperar de nada.

Las telas flexibles siguen en todos los tejidos. Las telas marinas en toda su gama tendrán la preferencia en todos los trajes de calle y de visita, bordadas ó sin bordar.

Y ahora, para concluir, hoy como ayer y mañana, no puedo dar otra cosa mejor que citar una frase de uno de nuestros más grandes escritores:

La moda actual no es armonía de los [imperfectos griegos á la hermosa regularidad de la distinción de los modos [de] Imperio].

Así, el traje actual no es de soportar. Ya no se quiere decididamente nada.

Una de los accesorios más graciosos de nuestras toilettes es ciertamente la echarpe.

Regocíjense las señoras cuidadosas que ponen precisamente á un lado lo que ha cesado de agradar: el boa de plumas rizadas vuelve á estar de moda.

Sacadlos, pues, de vuestras cajas, hacedles dar un golpe de tenacillas no demasiado, porque deben parecer flexibles y ondulantes. Cuanto más gruesos y largos sean, más estarán al gusto del día.

Los blancos y los negros tendrán naturalmente la boga mayor. Si por casualidad poseéis dos que estén algo ajados, es muy fácil usarlos todavía y hasta con gusto haciéndolos fundir en uno sólo.

Obreras hábiles sabrán utilizarlos muy bien anudando á cada brizna blanca otra negra al gusto de la persona. Con pocos gastos se tendrá un boa soberbio.

Esto me lleva á hablaros de las aigrettes, más favorecidas que nunca y por consiguiente alcanzando á veces precios verdaderamente exorbitantes.

Un sombrero que he visto recientemente en casa de una de nuestras grandes modistas y hecho expresamente para una de vuestras compatriotas costaba no menos de 1.800 francos.

¿Y de qué estaba compuesto? Sobre una gran forma de "tagal" negro, forrado de terciopelo negro, ligeramente levantado hacia adelante, dos pompones de aigrettes estaban colocados "en batalla": uno á la derecha y el otro á la izquierda. Uno blanco y el otro negro. Pero estos pompones son enormes y alargados como los que llevaban arriba de su gorro de pelo los antiguos granaderos de nuestro gran ejército en tiempo de Napoleón I.

Para llegar á este resultado se necesitan de cuatrocientos á quinientos "brindilles" de aigrette, apretados unos contra otros y como cada una de esas "brindilles" cuesta dos francos, podéis ver á qué resultado llegamos.

Sólo el pompón cuesta de seiscientos á setecientos francos. ¡Es una locura! Pero los modistos tienen razón puesto que hagan lo que hagan, encontrarán clientas que quieren ponerse semejantes precios sobre la cabeza.

Estos pompones largos van á hacer furor; pero tranquilizaos; se ven mucho más modestos que los que he descrito. De plumas de gallo, de marabut, son lindos también. En general, las guarniciones de los sombreros actuales son bastante pequeñas. Alas, "couteaux", ninguna "drapería" ni moños de cintas. Muchas tocas con flores veladas por tul marrón claro.

El tul se ha hecho un elemento indispensable á la toilette. Muchas señoras cubren enteramente sus cabellos peinados con una redecilla de tul fino del mismo color. Grandes alfileres de carey ó de diamantes sujetan los pliegues de este tul. Por lo demás, el peinado se hace más menudo, más apretado. Los cabellos divididos en dos se levantan sencillamente en "bourrelets" por encima de las orejas que de este modo están casi ocultas.

Un pequeño rodete une los cabellos bastante bajo sobre la nuca y dos grandes horquillas adiamantadas sujetan á cada lado este rodete.

Los cabellos se ondulan siempre y algunos rizos, ó una franja corta caen sobre la frente. El sombrero con este peinado puede meterse casi hasta las orejas. Algunas señoras se lo ponen bien de lado y se lo meten de tal modo, que el ojo izquierdo desaparece casi completamente. Otra exageración que es preciso evitar.

Baronesa Lidy.

LOS NIÑOS EN EL TEATRO

ACTORES PRECOCES

La representación proporcional

RESTRICCION DE LAS TABERNAS

(Especial para LA PRENSA)

París, Marzo de 1912

Se ha planteado de nuevo entre nosotros la cuestión de "Los niños en el teatro". Lo ha sido esta vez por dos diputados. Uno es jurisconsulto erudito y sutil, el otro es el abate Lemire —único sacerdote que figura actualmente en el Congreso— y á quien sus sentimientos humanitarios y democráticos (algo á la manera de 1848), han valido odios invencibles y persecuciones solapadas.

El socialismo cristiano está lejos de hacer escuela en Francia. Los dos diputados piden que se prohiba la escena á los niños, el uno en nombre de la razón y el otro en nombre de la humanidad. Y si es verdad que Humanidad y Razón son con frecuencia enemigas, se reunen aquí y se fortifican.

Cuando vemos niñas y niños de diez, ocho, seis años en el escenario, al verles sorber, tomar actitudes, poner caras maliciosas, al oirles cantar "couplets" impíos y groseros, todos hemos sentido una sensación de malestar, de molestia, que llega hasta la irritación. ¡Entrenarse tan pronto la infancia y conmueve tan fácilmente!

Nos vienen ganas de decir: "Sabandijas de abril". ¡Estarían mejor en su casa!" Nos jugaríamos á las pobres criaturas aterradas, golpeadas por padres ó explotadores sin escrúpulos, cuya codicia no tiene piedad para esa cosa sagrada que es la infancia.

Y sin duda, tendríamos perfectamente razón. Y puesto que la ley prohibe hoy justamente el trabajo prematuro de los niños en las fábricas, talleres, minas, etc. (cuántas veces es violada desgraciadamente, y esquivada!) ¿por qué no prohibiría el trabajo casi tan penoso y mucho más desmoralizador del teatro?

Sin embargo, no hay que olvidar á la sensibilidad. Pigmalión, ante todo, en que el empleo del niño en el teatro, no es imputable á la época moderna, á nuestro gusto perverso de curiosidad y de refinamiento. Sin remontarnos á la Edad Media, en que los niños figuraban en los "Misterios" y hasta en ciertas "Farsas", y en que sin embargo, el teatro estaba bajo la tutela cotidiana de la Iglesia, es sabido que Moliere les ha dado papeles en "El enfermo imaginario", por capricho y en "Monsieur de Pourceaugnac", y ¿no? no parece haberse escandalizado á los moralistas de su tiempo.

Dice otro tanto de Beaumarchais y del Matrimonio de Figaro" y se encontrarían otros muchos casos análogos en el teatro italiano ó en el repertorio de la Foire.

No sé si esas abrosas esas comedias, cómo es actual? Al tanto á "Carlota Corday", de Ponsard, al "Patrie", de Sardou, al "Gabriela", de Emilio Augier —y por lo tanto hay que distinguir entre las piezas y no proscribir todos los teatros.

Todo el mundo está de acuerdo en ese punto y se podría poner, ante todo, el niño fuera de la acción de la opereta escabrosa, del "vaudeville" con palabras maliciosas y del cafe-concert, sobre todo, bajo á groseramente obsceno. Pero el abate Lemire y todos los que comparten su opinión, quisieran ver adoptada su proposición que no distingue solamente el género y la naturaleza de espectaculo. Se subrayan contra el lugar de desorden que es el teatro mismo y contra la promiscuidad entre bastidores, las palabras insolentes, los ejemplos repetidos. El gran diputado no halla por experiencia, evidentemente, y yo mismo no hago de los bastidores mi residencia predilecta. Pero creo poder afirmarle que los bastidores—es decir, los de los grandes teatros—no son un lugar de perdición y de corrupción, sino en la imaginación de esa buena gente víctima de su propio corazón ó de relatos completamente apócrifos. Son los mismos que se describían antes y no juraría yo que no los haya ya—periodistas y actores holgazanes, bohemios, libertinos, llevando la pluma en una mano y una botella de champaña en la otra, con una loca cortesana sobre sus rodillas —lo cual es, de todos modos muy molesto para escribir.

No! Muchos actores hoy son perfectos burgueses y diligentes funcionarios. Y basta haber estado alguna vez en los bastidores de un teatro para saber que es un sitio muy accesible á las tentaciones y hasta á las conversaciones.

No quiere decir esto que me agrade ver los niños en las tablas. ¿Pero sabéis lo que me inquieta y me disgusta más? Es, que esas exhibiciones precoces engendran y desarrollan en el un "cabotinismo" insoportable. (Bastantes "cabotins" (cómicos de la legua) tenemos ya. Tenemos bien y mal veces en exceso, en todas partes y de todo género y que son odiosos. Inútil os suscitar otros, porque no está probado del todo que las niñas que se emplea desde la edad de ocho ó diez años, porque se tiene necesidad de ellas, se alejen por sí mismas, destinadas á los veintiún años al teatro. El niño es por sí mismo, presuntuoso; lo es por naturaleza.

Quiero decir que le gusta aparentar y meterse en escena, hacerse valer, hacer gestos y gracias, recogor y pronto hacer aplausos. Es ya un "Mas tu eres" completo, ese niño, desgraciado si se favorecen esos instintos, se acabó. Se convierte en "cabotin" incurable.

Se dirá que esos estrenos precoces han tenido la ventaja de formar grandes artistas. Sé que se cita más de un ejemplo, é ilustres. Sé, que el trágico Biron, y su compañero Clairon y la actriz Contat, fueron, como se dice "Hijos de la escena", antes de llegar á ser los primeros papeles de la Comedia Francesa. Cómez o la más célebre de todas, la Dejazet, y no quiero olvidar entre las vivientes, á las actrices Pierson y Hading. Pero son excepciones. ¿Cuántos niños prodigios y no solamente en el teatro— han desmentido cruelmente las esperanzas que habían hecho concebir y las alabanzas con que fueron abrumados! ¿Quién se acuerda hoy de Leontina Fay, que fué célebre en tiempo de Luis Felipe á la par Victor Hugo, Gautier, Dumas padre, etc., alababan á porfía y la denominaban "la pequeña maravilla del siglo"!

Tal es la gloria. ¡Y cuántos otros! Es que el niño no es sino un imitador. Se limita á repetir los gestos, las actitudes, las entonaciones que le enseñan, las reproduce sin comprender las como un animalito, cuya gracia y habilidad constituyen todo el mérito. Formado en esta escuela, desde niño, continuará marcado con la impresión recibida, y no son generaciones de actores solamente las que se nos preparan, sino malos cómicos. Yo no veo bien la ventaja que hay en eso para el Arte, para el público etc.

Creo, pues, que los autores de esos proyectos de ley estarían bien inspirados y más seguros del éxito si restringieran su alcance. Evitese al niño todo lo que le perjudica en su cuerpo, su imaginación y su alma; todo lo que le fatiga ó le mancha. El gobierno debería poner rigurosamente la mano. Y no tengo necesidad de citaros una vez más el verso célebre de Juvenal sobre el respeto debido al niño; que no se haga nada para inculcarle gustos y costumbres de las que puede decirse, por lo menos, que son superfluas.

Una ley moderada tiene todas las probabilidades de ser justa y de ser votada.

Pero el momento no está quizá bien escogido para someter á los diputados una ley sobre la infancia y los teatros. Están demasiado ocupados con sus propios asuntos y con la ley electoral que es la ley suprema á sus ojos, y que las reemplaza á todas.

¿Quizás la fecha del viernes 16 de Febrero de 1912, será una fecha histórica? Ese día en efecto, después de muchos tanteos y contradicciones, muchos discursos y muchas luchas, la Cámara ha votado la primera disposición—pues había decidido ya el principio de la "representación proporcional".

El asunto no marchó sólo y la resistencia fué más obstinada aún que el ataque sin ser éste ingeno.

La discusión sobre Marruecos no había promovido tan violentas pasiones.

Los escépticos dirán que no se trataba sino de Marruecos, y de Francia, mientras que la reelección de un diputado en su distrito es cosa más interesante.

Naturalmente, los "proporcionalistas" afirman que el país desea, espera, exige la reforma con impaciencia —y los "antiproporcionalistas" ó "arrondissementiers" ¿qué espantosa jerga es la jerga política y qué palabras horripilantes!) juran que el país se desinteresa absolutamente— considerándose unos y otros los únicos capaces de hacer la felicidad de Francia.

Yo no pretendo que el país—ese pobre país que cualquier pelafustán, impostor ó de cualquier charlatán le tiene sin cesar la boca llena—este tan enamorado de la representación proporcional ni que sepa exactamente lo que es y se desenrede entre los sistemas singularmente oscuros y complicados que se le ofrecen.

Pero es verdad evidente y probada es que el país quiere otra cosa que la que tiene y que se figura—y se la han pintado—que la representación proporcional será esa cosa. ¿Será, en efecto la panacea que encontrarán sus partidarios? ¿Será la salvación? Un porvenir quizás próximo nos lo dirá.

Pero muchas personas dicen ya: "Todo más bien que lo que tenemos ahora". Y la mayoría lo piensa. Esto es lo que contribuye á explicar cómo doscientos diputados nuevos han entrado en la Cámara en las últimas elecciones. No significan que el país haya cambiado de opiniones y de programas. Se parecen como hermanos á los diputados que han derribado. Pero no son los mismos.

Y no es tan de los que aront cimientos menos notables del tiempo presente, haber hecho creer al país que desea apasionadamente la representación proporcional, cuando lo ignoraba entonces hace tres ó cuatro años con el poder de la seducción de las palabras y de la magia de la esperanza.

Se hace á los diputados muchos reproches que se merecen. Pero se debería dirigirles los que merecen y merecen muchos y graves. ¿Qué decir, en efecto, de la votación por la cual acaban de rechazar la proposición de los señores Joseph Reinach y Siegfried, tendiente á restringir el número de las tabernas? Una para doscientos habitantes. Esta proporción es más que suficiente. El señor Reynach fortificaba su proposición con argumentos sólidos y ejemplos convincentes. Ha demostrado que una ley análoga ha refrenado los progresos del alcoholismo en Suecia, en Dinamarca, en Holanda.

Ha demostrado -desgraciadamente, las estadísticas son abrumadoras— los progresos cotidianos que el alcoholismo hace en Francia y sus consecuencias espantosas.

Nadie lo disputa, la razón está de acuerdo con el sentimiento. No hay un diputado, tomado en particular, como hombre, que no gima ó se indigne, y que no desee un pronto y seguro remedio.

Pues bien, ha habido más de trescientos diputados que han rechazado el remedio que se les ofrecía. Trescientos diputados de todos matices, en que los socialistas se mezclan con monárquicos declarados. Trescientas buenas personas que no son particularmente estúpidas ó ciegas, y que están en cualquier otro asunto, animadas de las mejores intenciones del mundo y hasta capaces de realizarlas.

¡Sí! pero son trescientos diputados que tienen miedo de descontentar á ciertos electores y hacerse enemigos de esas potencias temibles que son los expendedores en vinos.

Trabajo, moralidad, higiene, salud, economías, bienestar, todo desaparece delante de esa idea fija que los acosa y los arrastra delante de esa visión que los fascina y los enloquece: la reelección.

Todo desaparece, hasta el interés y la salud del país. De modo que los diputados serían espíritus independientes, mandatarios íntegros y laboriosos, haciendo buena y útil tarea, si no fueran diputados precisamente. Sí, se supiera no elegir á los elegidos.

Pero si la representación proporcional cambiara esas costumbres ó las mejorara solamente, porque no hay que exigir demasiado, si diera á los legisladores el valor de aplicar sus ideas y traducir sus opiniones en actos, habría que marcar con piedra blanca el día 16 de Febrero de 1912 en tal que una nueva votación no desmaya mañana lo que ha hecho la votación de ayer.

Marcel Prévost.

ADMINISTRACION DE LA TIERRA PUBLICA

Como se piensa en los territorios

EL CASO DE CHOS MALAL

Nuestro colega "Neuquén", diario que se edita en la capital del territorio de su nombre, publica un artículo sobre la administración de la tierra fiscal.

Trata muchos de dicho artículo algunos párrafos, cuya lectura recomendamos á los funcionarios encargados de estos asuntos.

Principia diciendo que los decretos sobre fomento de los territorios nacionales no producen en la práctica los beneficios que era dable esperar de ellos, á causa, principalmente, de las trabas que opone la dirección de tierras y colonias para el establecimiento de hombres trabajadores y animosos en la tierra fiscal.

Después de ocuparse de la prosperidad del territorio y de su amplia producción, dice:

Sin embargo, tanta prosperidad, lejos de seguir su marcha ascendente, presenta todos los síntomas de la decadencia, porque la indolencia y la atividad de sus habitantes se estrellan contra la indiferencia gubernativa. Lamentable indiferencia que constituye un delito de "lesa patria" porque es atentatoria á su prestigio y á su grandeza. La dirección de tierras no otorga títulos definitivos á los que han cumplido con la ley "ad hoc" no ha deslindado los límites entre los campos y la tierra fiscal nada para el pueblo; no interviene en los casos de caducidad de concesiones de quintas y solares, que se encuentran en un completo estado de abandono.

Contra tanto desorden y tanta incuria tropiezan los que quieren adquirir campos y quintas para trabajarlos y no para especularlos, y los que quisieran radicarse en el pueblo para completar la educación de sus hijos. Son muchos los niños que por las causas mencionadas y por el hecho de carecer Chos-Malal de escuelas secundarias se dirigen á Chile.

Es ésta la realidad del patriotismo de nuestros dirigentes. Los niños argentinos, por la incuria del propio gobierno deben emigrar, gravando enormemente á sus padres, á Chile, para proseguir sus estudios. Y volverán con alma... chilena!

Termina el colega neuquenano pidiendo que la dirección de tierras envíe un inspector á Chos Malal, á fin de regularizar la situación de sus pobladores y poner orden en la administración de las tierras del Estado.

CONCEJO DELIBERANTE

LAS SESIONES DE AYER

ASUNTOS TRATADOS

El Concejo Deliberante celebró ayer la primera sesión del primer período ordinario del año.

JARDINES PARA NIÑOS

El concejal, doctor Monsegur, presentó un proyecto de ordenanza, sobre creación de jardines públicos, para niños, de los que hoy carece nuestra capital.

Por el mencionado proyecto se autoriza al departamento ejecutivo, para invertir en la obra hasta la suma de 100.000 pesos, así como también para elegir los lugares en los parques y plazas de la ciudad.

El último artículo del proyecto, establece que para dar forma práctica á la idea, se tomará por modelo el "werrigton recreation ground á Londres".

Fué destinado á estudio de la comisión de obras públicas.

PAVIMENTACION

A estudio de la misma comisión fué destinado un proyecto del concejal, doctor Canale, mandando adoquinar con granito las calles Pichincha, de Caseros á Brasil; Matheu, de Armonía á Rondeau; Rondeau, de Matheu á Pichincha y Armonía, de Entre Ríos á Matheu.

LICENCIA

Fué leída una nota del concejal, doctor Castaño, por la cual éste pide licencia por un año, para ausentarse á Europa, por motivos de salud. Se consideró y aprobó sobre tablas.

EL NOMBRE DE UN PASAJE

El concejal, doctor Boeri, propuso que se diera el nombre de Pasaje General Lamadrid, á uno abierto por el señor Battilana, con autorización municipal, entre las calles Provincias Unidas y Bariloche, por encontrarse en el barrio denominado Villa General Lamadrid.

Pasó el asunto á estudio de la comisión de interpretación.

SESION SECRETA

Seguidamente el presidente invitó á pasar á sesión secreta, en la cual se prestó acuerdo al departamento ejecutivo, para nombrar asesor letrado de la Municipalidad, al doctor Agustín J. Ghigliani.

También se dió entrada á un mensaje del departamento ejecutivo, por el cual solicita una modificación en el artículo 9 de la ordenanza sobre moralidad pública; asunto que es enviado para su estudio á las comisiones respectivas.

COMISION DE HIGIENE

Antes de entrar á sesión, quedó constituída la comisión de higiene del Concejo Deliberante, con el doctor Sommer como presidente y los doctores Boeri y Castaño, en calidad de vocales.

EJERCITO Y MARINA

LAS TROPAS EN SANTA FE

Entrega de los cuatro primeros destroyers

Presentación de un jefe — Comandante de la tercera región — Pedido de relevo del coronel Broquen — Nombramiento — La fragata "Sarmiento" — Los conscriptos de marina — El monitor "Los Andes" — Situación de los guerreros del Paraguay.

De acuerdo con la orden trasmitida por el Ministerio de Guerra, han emprendido viaje de regreso á sus respectivos acantonamientos, las fuerzas que fueron puestas á las órdenes del interventor en Santa Fe.

Ayer llegaron á esta capital, los dos escuadrones del regimiento de granaderos á caballo, enviados allí y se pusieron en viaje también los regimientos 1o. y 7o. de infantería, que tienen su acantonamiento en Campo de Mayo y esta capital, respectivamente.

En Santa Fe sólo quedarán por unos días más el 2o. de caballería y el 11o. de infantería.

—Según se nos informó ayer en el Ministerio de Marina, á fines del corriente saldrán con destino á esta capital, los cuatro primeros destroyers construídos en los astilleros alemanes Forman el grupo los destroyers "Córdoba" y "La Plata", construídos en los astilleros de Schichau, y el "Catamarca" y "Juluy" hechos en los astilleros Germania, en Kiel.

La flotilla vendrá al mando del capitán de fragata Jurjensen, jefe de la subcomisión naval en Alemania, y la escoltará el transporte "Guardia Nacional", barco que llevó las tripulaciones para los mismos destroyers.

—El teniente coronel Mosconi, del arma de ingenieros, se presentó ayer al Ministro de Guerra, con motivo de su reciente ascenso y para darle cuenta que se ha hecho cargo del mando de, regimiento 1o. de ingenieros, para el cual fué nombrado últimamente.

—Está á la firma del Presidente de la República un decreto por el cual se nombra al general Eduardo Ruiz, comandante de la tercera región militar.

—El Ministro de Guerra recibió ayer una comunicación de, coronel Lagos, en la cual le manifiesta que ha pedido su relevo en el puesto de jefe político del Rosario.

—Ha sido nombrado jefe interino de la sección cartográfica de la tercera división del estado mayor general del ejército, el teniente primero Gaspar Soria.

—Partió anoche de Punta Arenas para el puerto de Talcahuano, en la fragata escuela "Presidente Sarmiento". Según su itinerario, llegará á ese destino el 16 del corriente y permanecerá hasta el 19, día en que partirá para Valparaíso.

Salió ayer para Martín García en transporte "Maipú", para traer de allí, con punto otro grupo de conscriptos del 91 que deben incorporarse á las escuelas de especialidades de la armada.

—Procedente del Paraguay llegó ayer á río Santiago, el monitor "Los Andes".

—Se asegura que se ha resuelto que los gaoceretos del Paraguay queden comprendidos, á los efectos del cobro de sus haberes, en la misma actividad, con su correspondiente comisión de servicios.

DIVIDENDOS DE FERROCARRILES

En el Central Argentino

El directorio, residente en Londres, de la empresa ferrocarrilera Central Argentino, ha comunicado telegráficamente á la comisión local de la empresa, los siguientes dividendos sobre las acciones de la compañía, por el primer semestre del ejercicio económico de 1911-1912 que terminó el 31 de Diciembre pasado:

Tres y medio por ciento sobre las acciones preferidas de 7 por ciento y sobre las consolidadas de preferentes situación de los jefes y oficiales de ella.

Dos y medio por ciento sobre las acciones ordinarias consolidadas, como en igual período del año anterior.

RESIDENCIA VERANIEGA DEL PRESIDENTE DE LA REPÚBLICA

LA QUINTA AGUIRRE. EN SAN ISIDRO

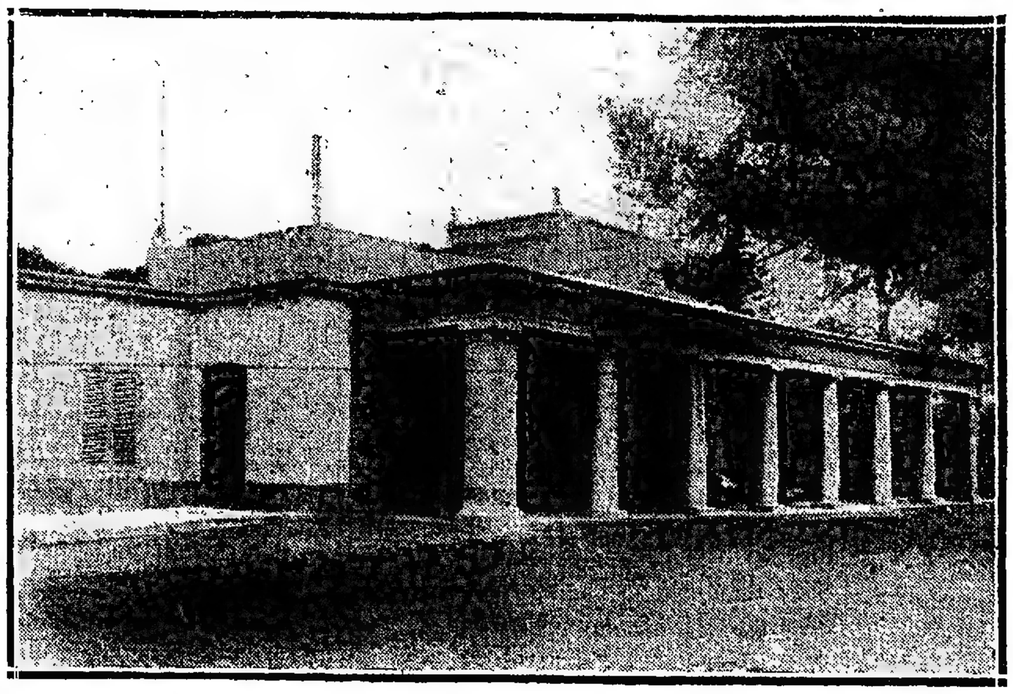

FRENTE DE LA CASA ARRENDADA EN SAN ISIDRO POR EL PRESIDENTE DE LA REPUBLICA, PARA RESIDENCIA VERANIEGA

El doctor Sáenz Peña, acaba de arrendar, por el término de cuatro años, la quinta que posee la familia de don Manuel Aguirre, en las barrancas del pueblo de San Isidro. Esa quinta será destinada por el primer mandatario, para residencia veraniega.

El edificio de aquella finca es sencillo, antiguo, pero lleno de comodidades y su ubicación topográfica, es una de las mejores de aquellos parajes.

Esta vieja morada tiene su historia, pues ella fué á principios del siglo pasado, la residencia, por muchos años, del general Pueyrredón.

Hay allí un viejo árbol, cuya fotografía publicamos, que era el preferido por el patricio Pueyrredón, para descansar á su sombra y está todavía debajo de sus ramas, un banco que colocó el director supremo de las provincias del Río de la Plata.

En la quinta de Aguirre, todo es tradicional y solariego, sus jardines, sus construcciones y sus muebles.

EL ARBOL FAVORITO DEL GENERAL PUEYRREDON

RED FERROVIARIA ARGENTINA

LA LEY Y REGLAMENTO GENERAL

En la teoría y en la práctica

Es muy frecuente que todo viajero que visita el territorio argentino, recoja impresiones poco gratas, tanto del material ferroviario como de las dificultades que existen en el tráfico ferroviario, á pesar de los esfuerzos que, desde el establecimiento de empresas privadas en nuestro país, ha desarrollado el gobierno nacional, dictando leyes y reglamentando su contenido, á fin de que la red ferroviaria argentina esté á la altura de un verdadero servicio público.

La ley 3727 confiaba en uno de sus artículos al Ministerio de Obras Públicas "la dirección de los ferrocarriles nacionales en explotación é inspección de los particulares, según las leyes", como asimismo "la vigilancia administrativa y técnica de todas las líneas férreas de jurisdicción nacional". De acuerdo con lo establecido implícitamente en la ley, el decreto del 26 de Octubre de 1898 fusionó la antigua dirección de ferrocarriles y departamento de ingenieros, en una repartición denominada "Dirección General de Ferrocarriles", á fin de que la agrupación de los servicios que dependían del Ministerio de Obras Públicas pudiera ser mejor vigilada y simplificados los asuntos relacionados con aquéllos.

Estas previsiones de nuestro gobierno eran debidas á que se consideraba á un ferrocarril, no como una industria privada como se la considera en Inglaterra y Estados Unidos, países donde se entrega á los particulares la propiedad y explotación de los caminos de hierro, sino como un fenómeno económico que requiere, sin ser un sistema nacionalista, la intervención del Estado, á fin de indicar las zonas que deben cruzar las líneas, las cuales al salvar enormes distancias con un plan determinado, ensanchan el campo de la producción y hasta en el orden político establecen vínculos entre los estados federales.

Dictada y reglamentada la ley de referencia, se constituyó la dirección general de ferrocarriles, á cuyo cargo estaría la vigilancia de los servicios ferroviarios y la observancia de los principios consagrados por el gobierno en esa materia.

Pero, desgraciadamente, en la práctica dicha repartición no goza de la autonomía necesaria para cumplir su cometido, como tampoco sus resoluciones tienen, ni pueden tener una sanción definitiva que obligue á las empresas ferrocarrileras á cumplir en un todo lo que ella determina. Sin ser dicha repartición un centralismo absoluto, como el de la dirección central del Estado de Francia, debería tener una autonomía especial, que le permitiera desarrollar su acción con más independencia, sin estar supeditada al poder absorbente del ministerio, aunque existiendo siempre esa armonía que debe existir en la administración nacional entre reparticiones cuyas finalidades son las mismas.

De ahí que las compañías ferroviarias no cumplen con todas las disposiciones de la ley y reglamento general de ferrocarriles, efectuando diariamente transgresiones que directamente afectan la seguridad del tráfico y la corrección de los servicios.

En el título segundo, que corresponde á las disposiciones de los ferrocarriles nacionales, el inciso primero del artículo 5, establece que son deberes de toda empresa, mantener siempre el camino en buen estado, de modo que pueda ser recorrido sin peligro por los trenes y cuidar por consiguiente de la inmediata reparación de todos los deterioros que sufriere y de la remoción de los obstáculos que impidieren el uso regular de la vía, debiendo entenderse la misma prescripción respecto de los almacenes y demas accesorios del camino.

Las empresas, como el Central Argentino, Sud, Pacífico, Oeste, por lo general, tienen en estado normal sus vías, debido al tráfico intenso y á la vigilancia diaria de los inspectores nacionales que continuamente viajan por dichas redes, pero en algunas empresas como la Compañía General de Ferrocarriles en la Provincia de Buenos Aires, el estado de las vías es tan lamentable que hasta peligra la vida de los que viajan. Interrogamos, hace un tiempo, al director de ferrocarriles sobre estos desperfectos y nos dijo que había que hacer una salvedad: las líneas del ferrocarril de referencia están entregadas al servicio público condicionalmente, de modo que no se le puede exigir á la empresa el cumplimiento estricto de las disposiciones, como á las líneas ó ramales que han sido entregados al servicio definitivo. De modo que hay vías en una empresa que no sólo no reunen las exigencias del servicio, sino que además al correr los trenes hacen peligrar la vida de los viajeros.

Hay que tener en cuenta que, de ningún modo, se pueden aceptar estas argumentaciones, pues no puede existir un servicio de pasajeros que no reuna las condiciones de seguridad necesaria para los viajeros.

Otros de los incisos de este artículo establecen que son deberes de las empresas, conservar en buen estado el rodante que será de calidad y cantidad suficiente como para suplir á las necesidades del camino en relación con la actividad ordinaria de las comunicaciones, é iluminar las estaciones y pasos á nivel desde la puesta de sol, hasta la llegada del último tren.

Estas disposiciones son de las más infringidas. El ferrocarril del Sud en casi todos sus estaciones de la vía Chas á Necochea no tiene un servicio de iluminación perfecto que permita durante las últimas horas de la tarde recorrer la estación. Interrogamos á este motivo en una oportunidad al jefe de tráfico de esa empresa y nos manifestó que no podían colocar faroles en dichas estaciones, porque eran bastantes como Necochea, la cual no tiene ni siquiera población. Como se ve, la respuesta es por lo menos imperfecta, pues no es argumento atendible.

Las líneas del Central Argentino, en todas las estaciones comprendidas entre Cruz y la Banda adolecen de igual defecto.

Por otra parte, las empresas cuidan [illegible] urbano y demás [illegible] combinadas las [illegible] en los centros apartados.

[illegible] del tren rodante del Sud, es deplorable en los servicios generales, [illegible] de los convoyes que corren á Mar del Plata. Los coches de los mismos á Saladillo, Azul y ramales [illegible] estado deplorable debido [illegible] mes han sido rajados por los mismos pasajeros en tiempos de la seca del personal de máquinas.

Los servicios de comedor del Central Argentino y del Pacífico, dejan sensiblemente mucho que desear, y citamos el caso, pues los coches comedores y su servicio interno están comprendidos implícitamente en las disposiciones del mismo inciso. Si recordamos los coches de los ferrocarriles del Estado, diremos que el viajero que trasborda en Tucumán de un convoy del Central Argentino á uno del Central Norte para dirigirse á Salta, nota en seguida la diferencia, no porque se cambie de trocha, sino por la falta de limpieza del tren rodante, como también por las inseguridades que hay en el tráfico. Los mismos trenes locales entre Tucumán y Taff Viejo dejan mucho que desear.

Todas estas deficiencias son realmente lamentables y no obstante las imperfecciones de las leyes y reglamentos pertinentes, cabe exigir á la dirección general de ferrocarriles y á la administración de los ferrocarriles del Estado que busquen la manera de hacerlas cesar.

BOLETIN TELEGRAFICO DEL EXTERIOR, DE LAS PROVINCIAS Y TERRITORIOS

VIA COLON

INFORMACIONES COMERCIALES

MERCADO FINANCIERO LONDINENSE

LONDRES, Abril 9 — En este mercado financiero, estuvieron hoy muy firmes el tipo del interés para préstamos y la tasa del descuento particular. La oferta de documentos para descontar, fué muy abundante.

En el Stock Exchange se operó en calma y con tendencia firme.

La sección de ferrocarriles británicos estuvo animada y optimista. Los argentinos hallaron excelente demanda. Los mexicanos no sufrieron, por efecto de la huelga de maquinistas.

Los títulos extranjeros estuvieron firmes. Mejoraron los argentinos.

Las acciones de la Sociedad Marconi, estuvieron en alza. Hallaron mucha demanda.

Las de compañías gomeras estuvieron firmes. La goma de Pará se cotiza á 4 chelines y 11 1/4 peniques la libra.

Hubo demanda de acciones de la Santa Fe Land Company.

PRECIOS Y COTIZACIONES

CEDULA ARGENTINA

AMBERES, Abril 9—La cédula argentina se cotizó á 42 55

TITULOS ARGENTINOS

AMBERES, Abril 9 — Los títulos del empréstito argentino de 5 o/o de 1909, ex cupón, se cotizaron á 100 3/4 por ciento; los de 5 o/o de 1891, á 102 y 3/4; los de 5 por ciento de 1900, á 87 3/2; los de 5 por ciento de 1886, á 102 1/2; los de 5 por ciento de 1885, á 103; los de 4 por ciento de 1909, á 82 1/4; los de 4 por ciento de 1887, ex cupón, á 86 1/4, los de 4 1/2 o/o de 1889, ex cupón á 98 los de 4 por ciento de 1900 ex cupón, á 86 7/8. La conversión de cédulas provinciales de 3 y 3 1/2 por ciento, se hizo hoy á 72

LONDRES, Abril 8 — Los títulos del empréstito argentino de 5 por ciento de 1891, se cotizaron hoy á 102 1/2

DESCUENTOS

LONDRES, Abril 9 Las operaciones de descuento se realizaron á 3 3/8

EMPRESTITO ARGENTINO

NUEVA YORK, Abril 8 — Los títulos del empréstito argentino de 5 por ciento se cotizaron en esta Bolsa al tipo de 98 1/2 por ciento

FERROCARRILES ARGENTINOS

LONDRES Abril 9 — Las acciones ordinarias del ferrocarril del Sud cotizaron á 124 1/2

Ferrocarril Oeste Buenos Aires—Se cotizaron á 132 1/2

Ferrocarril Central Argentino—Acciones ordinarias á 111

Acciones deferidas, á 106 o/o

Ferrocarril Buenos Aires al Pacífico—Acciones ordinarias 99 o/o

Ferrocarril Gran Oeste Argentino—Acciones ordinarias, á 105 o/o

Ferrocarril Nordeste Argentino — Acciones ordinarias á 58 3/4

Ferrocarril Córdoba y Rosario—Acciones preferidas de 6 por ciento, se cotizaron á 114.

Las acciones de segunda preferencia se venideron á 70 3/4

Ferrocarril Central Córdoba — Los debentures de 5 por ciento, 59 5/8

Ferrocarril de Entre Ríos—Acciones preferidas de 3 por ciento á 104 por ciento.

Las acciones ordinarias, á 83 1/2 por ciento.

Acciones de segunda preferencia, se cotizaron á 79 o/o

FERROCARRILES URUGUAYOS

LONDRES, Abril 9 — Las acciones del ferrocarril Central de Uruguay, extensión Este, fueron cotizadas á 9 7/16 libras esterlinas, sin dividendo

Las de la extensión Norte, se cotizaron á 8 1/8 libras esterlinas.

FERROCARRILES PARAGUAYOS

LONDRES, Abril 8—Los nuevos debentures de 5 por ciento del ferrocarril Central del Paraguay, se cotizaron á 47 1/2 libras esterlinas.

Las acciones ordinarias se cotizaron á 4 libras esterlinas

ACCIONES DE RIO TINTO

LONDRES, Abril 9—Las acciones de las minas de Río Tinto de 10 libras esterlinas se cotizaron hoy al tipo de 78 5/8.

PARIS, Abril 9 — Las acciones de las minas de Río Tinto de 10 libras esterlinas se cotizaron al contado á 1991 francos.

MERCADO DEL CAPITAL

BERLIN, Abril 9 — La tasa oficial se efectuó á 5 por ciento

El descuento particular se efectuó á 8 por ciento.

LONDRES, Abril 9—La tasa oficial del descuento en el Banco de Inglaterra es de 3 1/2 por ciento.

El descuento particular se efectuó al tipo de 3 3/8 por ciento.

PARIS, Abril 9—El descuento bancario se efectuó al tipo de 3 1/2 por ciento.

El descuento particular se efectuó á 3 por ciento.

MERCADO DE CAMBIOS

BERLIN, Abril 9—Los cambios sobre Londres se cotizaron á 20,49 25 marcos la libra esterlina.

GENOVA, Abril 9—El cambio sobre París se efectuó á 101,07 1/2 liras los 100 francos

Sobre Berlín, á 124 42 1/2 liras los 100 marcos.

Sobre Londres, á 25,40 1/4 la libra esterlina.

NUEVA YORK, Abril 9 — Los cambios sobre Londres se efectuaron al tipo de 4,86,95 dollars la libra esterlina.

A 60 días á 4,83 75 cents la libra esterlina.

Sobre Berlín, á 4 82 50 cents los 100 marcos

A 90 días, á 94 cents los 100 marcos.

Sobre París, á 5 18 125 francos el dollar.

A 90 días, á 5 21 875 francos el dollar.

PARIS, Abril 9 — El cambio sobre Londres se efectuó á razón de 25 23 25 francos la libra esterlina.

CONSOLIDADOS BRITANICOS

LONDRES, Abril 9 —Los consolidados británicos de 2 1/2 por ciento se cotizaron á 78 1/4 por ciento al contado.

A plazos, á 78 3/8 por ciento.

RENTA FRANCESA

PARIS, Abril 9 — Los títulos de la renta francesa se cotizaron á 92,67 por ciento.

RENTA ITALIANA

GENOVA, Abril 9 —Los títulos de la renta italiana de 3 1/2 por ciento se cotizaron á 96,35 por ciento.

CONSOLIDADOS ALEMANES

BERLIN, Abril 9 — Los consolidados alemanes de 3 1/2 por ciento, se cotizaron á 92,50 por ciento.

Los consolidados de 3 por ciento se cotizaron á 80 por ciento.

TITULOS URUGUAYOS

MONTEVIDEO, Abril 9—Los títulos del empréstito de conversión se cotizaron á 98,60 por ciento.

Los títulos E, á 100; los K, á 90, los H, al contado, á 93, y para fin de mes, á 93,10; los I, para fin de mes, á 93,60; los F, á 95 50; los G, á 96; los J, para el lunes, á 94; los L, para el lunes, á 90.

Los de la deuda consolidada, á 75, y las cédulas hipotecarias, para fin de mes, á 117.60, y para fin de Mayo, á 120.50.

LONDRES, Abril 9—Los títulos de la deuda consolidada de la República Oriental del Uruguay, se cotizaron hoy á 74 3/4.

CAMBIO EN CHILE

SANTIAGO DE CHILE, Abril 9—El cambio se efectuó al tipo de 10 1/4 peniques.

El oro está á 176 o/o

MERCADO DE CEREALES

TRIGO

NUEVA YORK, Abril 9 — En este mercado de cereales se obtuvieron los siguientes precios

El trigo para Mayo se cotizó á 1 dollar 10 cents el bushel

Para Julio, á 1 dollar 04 1/4 cents el bushel

En el mercado de trigo disponible los precios fueron los siguientes:

El número 1, de primavera, del Norte, á llegar, puesto á bordo, á 1 dollar 19 3/4 cents el bushel

Para Julio, á 1 dollar 10 1/4 cents el bushel

El número 2, rojo puesto á bordo, á 1 dollar 13 cents el bushel

El número 1, de Manitoba, á 1 dollar 13 1/2 cents el bushel

CHICAGO, Abril 9—Las cotizaciones de trigo en este mercado de cereales fueron ayer las siguientes

Para Mayo, á 1 dollar 97 1/4 cents el bushel

Para Julio, á 97 1/4 cents el bushel

Para Septiembre, á 95 1/2 cents el bushel

El mercado estuvo cerrado hoy, con motivo de las elecciones

PARIS Abril 9—El trigo se cotizó para Mayo y Junio á 1 dollar 30 1/2 cents el bushel.

BERLIN, Abril 9—El trigo para Mayo se cotizó á 1 dollar 15 1/4 cents el bushel

HAMBURGO, Abril 9 El trigo argentino para Mayo se ha vendido en este mercado á 173 marcos la tonelada.

BUDAPEST, Abril 9—En este mercado se ha cotizado hoy el trigo para Octubre, á razón de 1 dollar 20 3/4 cents el bushel

LIVERPOOL, Abril 9—En este mercado de cereales el trigo se cotizó á los siguientes precios:

El trigo para entregar en Mayo se cotizó á 7 chelines 11 peniques las 100 libras

Para Julio, á 7 chelines 8 3/4 peniques las 100 libras

Para Octubre, á 7 chelines 4 1/4 peniques las 100 libras

El trigo del Río de la Plata se cotizó á 8 chelines 3 peniques las 100 libras.

El trigo australiano, á 8 chelines 2 peniques las 100 libras

El trigo del Oeste, número 2, se cotizó á 8 chelines 3 1/2 peniques

MAIZ

HAMBURGO, Abril 9—El maíz se cotizó ayer en este mercado para Mayo y Junio, á 127 marcos la tonelada.

NUEVA YORK, Abril 9—El maíz en este mercado se cotizó á 87 cents el bushel para Mayo, y para Julio, á 83 cents el bushel

Para Septiembre, á 82 1/4 cents el bushel.

CHICAGO, Abril 9—El maíz se cotizó ayer en este mercado á los siguientes precios.

Para Mayo, á 76 3/8 cents al bushel

Para Julio, á 75 1/2 cents el bushel

Para Septiembre, á 76 5/8 cents el bushel

LIVERPOOL, Abril 9—Se cotizó el maíz en este mercado á los siguientes precios:

El maíz tipo mezcla de los Estados Unidos, á 6 chelines 7 7/8 peniques las 100 libras para Mayo

Para Septiembre, á 5 chelines 3 1/8 peniques las 100 libras

El maíz viejo, de los Estados Unidos, al contado, á 6 chelines 10 1/2 peniques

El maíz nuevo, de los Estados Unidos, al contado, á 6 chelines 5 peniques

SEMILLA DE LINO

HAMBURGO, Abril 9—La semilla de lino, del Río de la Plata, se ha cotizado en este mercado á razón de 310 marcos la tonelada, para Abril y Mayo

AVENA

NUEVA YORK, Abril 9—Los precios de la avena fueron los siguientes.

La número 2, blanca, nueva, se cotizó á 62 cents; la número 3, blanca, á 61 1/2 cents; la Standard, á 61 3/4 cents

CHICAGO Abril 9—Los precios de la avena fueron ayer los siguientes.

Para Mayo, á 56 1/4 cents el bushel

Para Julio, á 50 1/2 cents el bushel

Para Septiembre, á 43 cents el bushel

—3— —3— —3—

MERCADO DE LANAS

HAVRE, Abril 9—Las lanas peinadas del Río de la Plata se vendieron á 170 50 francos los 100 kilogramos, al contado, para Mayo, á 171 50 francos; para Julio, á 172 francos y para Octubre, á 170

ROUBAIX (Tourcoing), Abril 9—La lana peinada de los puertos del Río de la Plata se cotizó á 5 65 francos el kilogramo, al contado; para Mayo, á 5 65 francos, para Julio, á 5 62 50 francos, y para Octubre, á 5,65 francos

AMBERES, Abril 9 La lana argentina peinada se cotizó á 5 60 francos el kilogramo, al contado; para Mayo, á 5 37 50 francos; para Julio á 5 55 francos, y para Octubre, á 5 50 francos

MERCADO DE CARNES

LONDRES, Abril 9—Las carnes congeladas de oveja, se vendieron á 2 chelines 1 1/2 peniques por stone de 8 libras.

La carne vacuna congelada se vendió á 2 chelines 1 1/2 peniques al contado, por stone de 8 libras.

Los cuartos delanteros, á 1 chelín 11 peniques al contado, por stone de 8 libras

La carne vacuna sin congelar, se cotizó de 3 chelines 1 penique á 3 chelines 3 peniques por stone

Los cuartos delanteros se vendieron á 2 chelines 2 peniques por stone.

En las últimas 24 horas entraron en el mercado 7,200 cuartos de novillos chilenos.

Nota: El stone equivale á tres kilogramos 127 gramos

MERCADO DE CUEROS

HAMBURGO, Abril 9 — Los cueros secos de Buenos Aires, se cotizaron en este mercado de 104 á 108 marcos los 50 kilogramos

Los cueros salados de saladero, se vendieron de 68 á 71 marcos los 50 kilogramos.

Los cueros salados de matadero, se cotizaron de 56 á 65 marcos los 50 kilogramos.

MERCADO DE MANTECA

LONDRES, Abril 9 — La mantequilla argentina se cotizó de 118 á 124 chelines.

La manteca fina de Cork, se cotiza á 118 chelines

MERCADO DE ALGODON

LIVERPOOL, Abril 9 — El algodón se cotizó ayer en este mercado á los siguientes precios:

El producto Middling, de entrega inmediata, se vendió á 6 39 peniques, para Mayo, á 6 13 peniques; para Julio y Agosto, á 6 11 peniques, para Octubre, y Noviembre á 6 03 peniques, para Enero y Febrero de 1913, á 6 01 peniques la libra

Se vendieron en las últimas 24 horas 6.000 pacas de algodon

NUEVA YORK, Abril 9 — Los precios del algodón en este mercado, fueron ayer los siguientes:

Para Abril, á 10 77 cents la libra

Para Mayo, á 10.86 cents la libra

Para Julio, á 11 03 cents la libra

Para Agosto, á 11 06 cents la libra.

Para Septiembre, á 11 14 cents la libra

Para Octubre, á 11 20 cents la libra

MERCADO DE METALES

ORO, PLATA, COBRE Y ESTAÑO

LONDRES, Abril 9 — La plata en barras se vendió á 26 7/8 peniques

El cobre estuvo á 70 libras 10 chelines la tonelada.

A 90 días se vendió á 71 libras 7 chelines 6 peniques la tonelada.

El estaño se cotizó á 198 libras 15 chelines la tonelada.

A 90 días, á 194 libras 15 chelines la tonelada.

NUEVA YORK, Abril 9 —La plata en barras se vendió á 58 3/8 cents la libra

El cobre se vendió á 16 60 cents la libra.

El cobre electrolítico fué ofrecido á 16 1/8 cents la libra La demanda se hizo al tipo de 16 1/8 cents la libra

El estaño se vendió á 45 50 cents las 100 libras.

LONDRES, Abril 9 — El oro en barras se cotizó á 77 chelines 9 peniques la onza

MERCADO DE QUEBRACHO

HAMBURGO Abril 9 — Los rollizos de quebracho se cotizaron de 80 á 82 marcos los 1.000 kilogramos

El extracto de quebracho se vende al precio de 30 marcos los 100 kilogramos.

CAMBIO EN MADRID

MADRID, Abril 9 — El alza sobre el oro ha sido de 7 10 por ciento de este mercado

CAMBIO EN LISBOA

LISBOA, Abril 9 — El alza sobre el oro fué de 10 por ciento en esta plaza

LA GUERRA ENTRE ITALIA Y TURQUIA

DERROTAS ITALIANAS DESMENTIDAS

Periodista italiano entre los musulmanes

ESCARAMUZAS EN TOBRUK

NUMEROSOS RECONOCIMIENTOS AEREOS

DECLARACION DE ASSIM BEY

INFORMACIONES DE ORIGEN ITALIANO

ROMA, Abril 9—Comunican de Trípoli, de la Agencia Stefani, que los pueblos ocupados por los Italianos, en el mismo distrito, la situación continúa invariable.

Se añade que ha sido aceptado los consejos del diputado Luis Luzzi, al mayor general de obras públicas, encargado por el gobierno, que ordenó se plantara en la playa una gran cantidad de eucaliptus, que servirá por objeto constituir buenos reparos contra los terribles vientos que soplan desde el desierto, reformar los médanos que rodean á la ciudad y llevar, proporcionar agua.

Los trabajos necesarios serán efectuados por núcleos de árabes bajo la dirección de militares italianos.

ROMA, Abril 9—"Il Corriere d'Italia", publica en su edición de hoy, un largo telegrama de su enviado especial en Trípoli quien asegura que logró penetrar, días atrás en el campamento musulmán de Zuara, acompañado por dos indígenas de su plena confianza.

Tanto el corresponsal como sus dos acompañantes se disfrazaron de mercaderes ambulantes, y pudieron así despertar sospechas, circular por dicho campamento.

El mismo corresponsal asegura haber podido comprobar que los turcos están perfectamente al corriente de todo lo que escriben los diarios italianos, pues reciben desde Túnez, muchos de ellos, que son revisados por un traductor, quien recorta las noticias y los comentarios más importantes, formando legajos que luego son enviados al comandante en jefe.

En las posiciones que los musulmanes ocupan, en los alrededores de Zuara, según los cálculos del periodista mencionado, se encuentran actualmente más de 9.000 árabes y 250 otomanos, con 27 oficiales y 7 cirujanos militares Dichas tropas disponen de 350 caballos y cuatro cañones de campaña. Los soldados turcos que pertenecen en su casi totalidad á la artillería y al cuerpo de ingenieros, están bien equipados, pero los árabes tienen, en general, muy mal aspecto, aunque están en posesión de excelentes fusiles Martini y máuser.

Los turcos sustentan el entusiasmo de los árabes con el acostumbrado sistema de anunciarles derrotas italianas en todos los combates que se realizan fuera de aquel distrito, lo que impide que entre ellos tengan lugar frecuentes reyertas, que, por lo general, son sangrientas.

Las condiciones sanitarias del campamento le parecieron muy malas y escasas las provisiones de víveres, mientras notó que abundaban las municiones de toda clase.

Terminando su información telegráfica, el corresponsal manifiesta que, según lo que sus acompañantes pudieron averiguar, el plan de los turcos respecto de una eventual acción italiana contra Zuara, es hacer ver que se oponen al desembarco de los expedicionarios y luego caer sobre ellos, envolviéndolos y aplastándolos antes que puedan reunirse con las demás fuerzas que avanzaran por tierra desde Trípoli.

ROMA, Abril 9 — Telegrafian de Constantinopla á "Il Corriére della Sera" que numerosos buques ingleses y franceses efectuaron y continúan efectuando el contrabando de armas y municiones con tal sigilo y amplitud, que proporcionaron á Enver bey los medios para armar cuarenta mil beduinos que se hallaban reconcentrados en las inmediaciones de Derna.

El corresponsal del diario mencionado, añada que no pudo saber otros datos al respecto, desconociéndolos, por lo tanto, cualquier indicación respecto de los puertos en los cuales dichos buques desembarcan su contrabando.

ROMA, Abril 9 — Los diarios locales, comentando en sus ediciones de la fecha, las noticias de fuente otomana, publicadas por gran parte de la prensa extranjera, ponen de relieve el hecho de que el gobierno de Constantinopla no se preocupa á señalar alguna que otra derrota italiana, sino que procura hacer creer que sus tropas salen triunfantes en todos los encuentros que le dan con los expedicionarios y hasta en combates que nunca se efectuaron.

En efecto, un telegrama puesto en circulación por una agencia alemana, aseguraba que los Greco-Italos habían derrotado á los Italianos en Tobruk, en los combates que se realizaron en las inmediaciones del nuevo fortín en cuestión en los días 31 de Marzo, 1° y 4 de Abril, mientras lo cierto es que los Italianos rechazaron á los musulmanes, infligiéndoles graves bajas en el primero y segundo de los combates mencionados, no habiendo habido el 4 de Abril, ningún suceso figurado.

"Il Giornale d'Italia" se apresura á declarar que esta es la sistencia en desfigurar los hechos por parte de la Sublime Puerta, á fin de que el pueblo otomano crea que está cansado de la situación, y así llegar al día en que podrá dictarles á sus dirigentes del enemigo que se le hizo sufrir por tan largo período de tiempo.

ROMA, Abril 9 — Comunican de Tobruk, que en la madrugada de anteayer, un grupo de unos doscientos beduinos atacó las tropas italianas que defienden las inmediaciones del nuevo fuerte en construcción, con ataques parciales que se efectuaban simultáneamente y por todos lados.

Al anochecer, los musulmanes intentaron concentrar grandes fuerzas hacia el Sur y Sureste de la posición atacada, para realizar un esfuerzo decisivo, pero también esta vez tuvieron que retirarse casi en seguida, batidos por la batería de campaña. La pérdida de los atacantes, por el violento fuego de éstos, las fuerzas fueron en los varios ataques siete heridos, perdiendo los enemigos unos cincuenta hombres

ROMA, Abril 9 — "El Giornale d'Italia" publica el texto de un telegrama efectuado por uno de los corresponsales á cuya personalidad debe el periódico el haber podido burlar la censura.

El enviado manifestó que la ocupación de Derna por parte de Italia había sido recibida favorablemente por la población, la cual, pero no tuvo ningún apoyo de la oposición de una gran potencia que tiene en aquellas partes grandes intereses.

Añadió á continuación que no es cierto que los Italianos hayan ayudado al imam Idriss que mandó los árabes que se alzaron contra Turquía, afirmando que se limitaron á proteger con sus navíos el contrabando de guerra, efectuado en favor de los rebeldes.

Terminó el personaje mencionado, diciendo que Idriss tendría el triunfo asegurado si Italia quisiera intervenir ó á lo menos intensificara su bloqueo, para impedir que los otomanos pudieran recibir armas y municiones.

EN ITALIA

ROMA, Abril 9 — Todos los diarios de la península continúan haciendo la mayor propaganda á la iniciativa del comité nacional para el fomento de la colación militar, siendo ya importantísimo el capital recogido con objeto de obsequiar al ejército una flota aérea.

"Il Giornale d'Italia" anuncia que los rectores de las universidades de Turín, Nápoles y Siena, de acuerdo con los concejos municipales de Custoza, Curtatone y Montanara, se proponen recoger fondos para adquirir aeroplanos que llevarán los nombres de las tres localidades citadas, en las cuales tuvieron lugar en Mayo y Julio de 1848, sangrientos combates entre italianos y austriacos, tomando parte en ellos batallones formados por estudiantes de las respectivas universidades

ROMA, Abril 9 — "La Gazzetta Ufficiale" publica en su número de hoy los decretos con que se releva al vicealmirante Farawelli de su alto cargo por motivos de salud, nombrándose en su reemplazo al vicealmirante León Viale y comandante de la segunda división de la escuadra al vicealmirante Marcelo Amero D'Aste Stella.

EN EL EXTERIOR

BERLIN, Abril 9—Comunican de Constantinopla que Mohamed Chefket bajá, ministro de Guerra declaró en una entrevista que la guerra ítalo-turca afectó á todo el mundo árabe. Es un asunto pan-árabe, pues provoca el odio de todos los árabes hacia los italianos. La continuación de la guerra no impone casi sacrificio alguno á Turquía, de modo que el gobierno otomano no tiene motivo para desear su próxima terminación.

LONDRES, Abril 9—Según un telegrama recibido de Constantinopla, las potencias se pusieron de acuerdo en lo referente á su intervención colectiva ante la Sublime Puerta para poner fin á la guerra.

Los embajadores de las diferentes potencias en Constantinopla iniciarán en breve las negociaciones preliminares, averiguando bajo qué condiciones Turquía estaría dispuesta á hacer la paz.

BRUSELAS, Abril 9 — La "Gazette de Bruxelles" anuncia que en la próxima reunión del comité de la Unión Interparlamentaria, el presidente anunciará que el grupo Italiano de dicha reunión, ha resuelto retirarse de la misma, en vista de la manifiesta hostilidad que profesa hacia Italia, á causa de la campaña de Trípoli.

LONDRES Abril 9—El corresponsal del "Daily Chronicle" en Constantinopla comunica á **su diario que el** ministro de Relaciones Exteriores de Turquía, Assim bey, declaró en una entrevista, que la Sublime Puerta estaba decidida á discutir las condiciones de la paz Es necesario que Italia anule el decreto de la anexión de Trípoli, antes de iniciar las negociaciones

EL CONFLICTO MINERO

REANUNACION PARCIAL DEL TRABAJO

PESIMISMO EN ESPAÑA

LONDRES, Abril 9 — La huelga minera toma á pasos inquietantes, asimismo en algunos distritos los mineros persisten en su actitud intransigente.

Muchos de ellos se volvieron hoy al trabajo pero los de Efferstire y los alrededores distritos se oponen á la terminación de la huelga Trabajan hoy todos los mineros de Cumberland y Escocia, y los de Durham lo harán mañana. En el Norte de Gales la reanudación del trabajo es difícil á causa del estado en que se encuentran muchos pozos, las que están llenas de escombros. En otros distritos oponen resistencia los mecánicos de las minas. Finalmente, se oponen también á la reanudación del trabajo los obreros de la región de Lorgh

El gobierno ha decidido á intervenir para proteger á los obreros que desean trabajar, en tropa en el caso de que se produzcan disturbios

Debido á la reanudación parcial del trabajo, el precio del carbón de mejor calidad bajó en Londres á 24 chelines la tonelada. Las fábricas de productos químicos han resuelto aumentar el precio del carbón que tanto perjudica á sus industrias.

El "Evening News" anuncia que el ferrocarril del Sudeste y Chatham ganara poder restablecer el servicio normal el lunes próximo. Hoy volvió á abrir la estación de la City, que permaneció cerrada durante la huelga. El ferrocarril del Sur de Londres anuncia que el servicio de trenes estará restablecido mañana.

De Newcastle comunican que los mecánicos de las minas de Durham aceptaron las condiciones propuestas por los patrones.

LONDRES, Abril 9 — Hoy se produjo un accidente en una mina de Lancashire Se trata de un desprendimiento, del que resultaron tres mineros muertos y tres gravemente heridos.

MADRID, Abril 9—Las impresiones reinantes respecto al conflicto minero de Asturias, son pesimistas, por cuanto de decretarse la huelga general en toda la zona para mañana quedarán 25.000 mineros.

Los patronos de las minas asturianas, se muestran divididos en lo que respecta á conceder las peticiones formuladas por los mineros. Algunos están dispuestos á ceder mediante pequeñas concesiones del gobierno

Esta tarde, el señor Canalejas dijo á los obreros que aplacen por una semana la declaración de la huelga y manifestó á la comisión que en dicho plazo se compromete á resolver el conflicto.

La comisión obrera comunicó á los mineros este pedido, que se espera será concedido.

Continúan con actividad las gestiones de arreglo.

LA CUESTION MARROQUI

PARIS, Abril 9 — A pesar de las comunicaciones oficiosas que afirman que no hay de que preocuparse ninguna información relacionada con las negociaciones francoespañolas, con respecto á Marruecos, por mostrar armonías de ambos países en la cuestión marroquí, se nota cierta reserva y respecto algunos diarios parecen no publicar nuevas informaciones de la marcha de las gestiones.

Hoy se lee en varios de ellos el rumor de que Francia é Inglaterra se han puesto de acuerdo para colocar bajo su protección la zona de influencia española.

PARIS, Abril 9 — Telegrafian de Fez que un indígena agredió á hierro á un oficial francés.

El autor del hecho fué detenido inmediatamente.

PARIS, Abril 9 — Anuncian desde Tanger que el encargado de Francia, M. de Ceaumarchais se embarcó con destino á esta capital. Le reemplazó en sus funciones el cónsul de Francia

ITALIA

ECOS DEL FALLECIMIENTO DE PASCOLI

SOLEMNES HONORES FUNEBRES

GRANDIOSA MANIFESTACION DE DUELO

Traslación de los restos á Barga

ROMA, Abril 9—Informan de Bolonia, que desde las primeras horas de esta mañana, las inmediaciones de la casa de Giovanni Pascoli se fueron llenando de público, ansioso de presenciar en todos sus detalles la ceremonia de la traslación de sus restos á la estación local.

Poco después de las 9 empezaron á llegar las autoridades y demás personajes, así como las delegaciones y núcleos de sociedades locales y de otros puntos, organizándose, poco después, la comitiva fúnebre, que se puso en marcha á las 10 25

Abrían la marcha un destacamento de bomberos y otro de guardias municipales, en uniforme de parada, seguidos inmediatamente por la banda de música y doce porteros de la Cámara, con el pabellón de la misma

Seguían después las asociaciones militares, políticas, patrióticas y deportivas, los niños de las escuelas elementales y los estudiantes de las escuelas secundarias, encabezados por sus respectivos maestros y profesores y con sus banderas; las delegaciones de la "Dante Alighieri" y de la "Lega Navale", de las municipalidades de San Mauro di Romaña, Castelvecchio de Barga y Lucca, la junta directiva con el consejo municipal de Bolonia y el cuerpo académico de la Universidad local.

Contenían después cuatro ordenanzas municipales llevando dos grandes coronas enviadas por el alcalde y el concejo local y luego el féretro, llevado á pulso por más de cincuenta discípulos del poeta, precedidos de los clérigos y el superior del convento de la "Osservanza", cerrando esto á la orden de los caballos

Sobre el féretro, cubierto en la bandera universitaria, había un gran ramo de violetas, enviado por Maria Pascoli, hermana del extinto, y cerca del mismo el sombrero de copa alta, los guantes y el bastón del finado.

Los cordones del féretro eran llevados por el rector de la universidad de Bolonia, el profesor Pascoli, el contralmirante Alberto del Bono, en representación de la armada, y el general Mariotti en representación del ejército, los de la izquierda el ministro de Instrucción Pública, don Luis Credaro, el alcalde, el presidente de la corte de Apelación, el barón Puglione Pini, representante del III colegio electoral de España, el alcalde de San Mauro de Romaña y el hon Luis Piva, en representación de la Dante Alighieri".

Seguían á corta distancia los hermanos y amigos íntimos del poeta, los honorables Fernardi, Martini, Antonio Vicini, Gaspar Finali y otros numerosos parlamentarios y senadores, todas las principales autoridades locales y la juventud universitaria con sus birretes característicos y por último una inmensa concurrencia de público.

Por todas las calles en que avanzaba la comitiva fúnebre, los edificios estaban banderas enlutadas, todas las casas de negocio estaban cerradas y los balcones y ventanas repletos de familias que arrojaban flores sobre el féretro.

La comitiva fúnebre, que estaba cerrada por 11 coches llenos de coronas y otro de significativos nombres, llegó á la estación á las 11 14 siendo depositado el féretro en un departamento en primera clase, con algunas coronas. Los otros departamentos fueron ocupados por los discípulos del poeta y numerosos del cuerpo académico que acompañaban sus restos hasta Barga, junto con el alcalde y delegación de la municipalidad de aquel pueblo.

La despedida, no habiendo habido discursos, fué como el resto de la ceremonia, sin ruidosa, en efecto, en el momento de salir el tren, toda la inmensa muchedumbre agolpada en la estación, sin gritos, sin palabras, se descubrió en señal de la mayor parte de gratitud.

Después de un trecho, el público se separó, quedando solamente en el tren los parientes del finado, los delegados y los representantes de la prensa.

El "Giornale d'Italia" anuncia que el ferrocarril del Sudeste y Chatham ganara poder restablecer el servicio normal el lunes próximo. Hoy volvió á abrir la estación de la City, que permaneció cerrada durante la huelga. El ferrocarril del Sur de Londres anuncia que el servicio de trenes estará restablecido mañana.

De Newcastle comunican que los mecánicos de las minas de Durham aceptaron las condiciones propuestas por los patrones.

LONDRES, Abril 9 — Hoy se produjo un accidente en una mina de Lancashire Se trata de un desprendimiento, del que resultaron tres mineros muertos y tres gravemente heridos.

MADRID, Abril 9—Las impresiones reinantes respecto al conflicto minero de Asturias, son pesimistas, por cuanto de decretarse la huelga general en toda la zona para mañana quedarán 25.000 mineros.

Los patronos de las minas asturianas, se muestran divididos en lo que respecta á conceder las peticiones formuladas por los mineros. Algunos están dispuestos á ceder mediante pequeñas concesiones del gobierno

Esta tarde, el señor Canalejas dijo á los obreros que aplacen por una semana la declaración de la huelga y manifestó á la comisión que en dicho plazo se compromete á resolver el conflicto.

La comisión obrera comunicó á los mineros este pedido, que se espera será concedido.

Continúan con actividad las gestiones de arreglo.

LA CUESTION MARROQUI

PARIS, Abril 9 — A pesar de las comunicaciones oficiosas que afirman que no hay de que preocuparse ninguna información relacionada con las negociaciones francoespañolas, con respecto á Marruecos, por mostrar armonías de ambos países en la cuestión marroquí, se nota cierta reserva y respecto algunos diarios parecen no publicar nuevas informaciones de la marcha de las gestiones.

Hoy se lee en varios de ellos el rumor de que Francia é Inglaterra se han puesto de acuerdo para colocar bajo su protección la zona de influencia española.

PARIS, Abril 9 — Telegrafian de Fez que un indígena agredió á hierro á un oficial francés.

El autor del hecho fué detenido inmediatamente.

PARIS, Abril 9 — Anuncian desde Tanger que el encargado de Francia, M. de Ceaumarchais se embarcó con destino á esta capital. Le reemplazó en sus funciones el cónsul de Francia

ITALIA

ECOS DEL FALLECIMIENTO DE PASCOLI

SOLEMNES HONORES FUNEBRES

GRANDIOSA MANIFESTACION DE DUELO

Traslación de los restos á Barga

ROMA, Abril 9—Informan de Bolonia, que desde las primeras horas de esta mañana, las inmediaciones de la casa de Giovanni Pascoli se fueron llenando de público, ansioso de presenciar en todos sus detalles la ceremonia de la traslación de sus restos á la estación local.

Poco después de las 9 empezaron á llegar las autoridades y demás personajes, así como las delegaciones y núcleos de sociedades locales y de otros puntos, organizándose, poco después, la comitiva fúnebre, que se puso en marcha á las 10 25

Abrían la marcha un destacamento de bomberos y otro de guardias municipales, en uniforme de parada, seguidos inmediatamente por la banda de música y doce porteros de la Cámara, con el pabellón de la misma

Seguían después las asociaciones militares, políticas, patrióticas y deportivas, los niños de las escuelas elementales y los estudiantes de las escuelas secundarias, encabezados por sus respectivos maestros y profesores y con sus banderas; las delegaciones de la "Dante Alighieri" y de la "Lega Navale", de las municipalidades de San Mauro di Romaña, Castelvecchio de Barga y Lucca, la junta directiva con el consejo municipal de Bolonia y el cuerpo académico de la Universidad local.

Contenían después cuatro ordenanzas municipales llevando dos grandes coronas enviadas por el alcalde y el concejo local y luego el féretro, llevado á pulso por más de cincuenta discípulos del poeta, precedidos de los clérigos y el superior del convento de la "Osservanza", cerrando esto á la orden de los caballos

Sobre el féretro, cubierto en la bandera universitaria, había un gran ramo de violetas, enviado por Maria Pascoli, hermana del extinto, y cerca del mismo el sombrero de copa alta, los guantes y el bastón del finado.

Los cordones del féretro eran llevados por el rector de la universidad de Bolonia, el profesor Pascoli, el contralmirante Alberto del Bono, en representación de la armada, y el general Mariotti en representación del ejército, los de la izquierda el ministro de Instrucción Pública, don Luis Credaro, el alcalde, el presidente de la corte de Apelación, el barón Puglione Pini, representante del III colegio electoral de España, el alcalde de San Mauro de Romaña y el hon Luis Piva, en representación de la Dante Alighieri".

Seguían á corta distancia los hermanos y amigos íntimos del poeta, los honorables Fernardi, Martini, Antonio Vicini, Gaspar Finali y otros numerosos parlamentarios y senadores, todas las principales autoridades locales y la juventud universitaria con sus birretes característicos y por último una inmensa concurrencia de público.

Por todas las calles en que avanzaba la comitiva fúnebre, los edificios estaban banderas enlutadas, todas las casas de negocio estaban cerradas y los balcones y ventanas repletos de familias que arrojaban flores sobre el féretro.

La comitiva fúnebre, que estaba cerrada por 11 coches llenos de coronas y otro de significativos nombres, llegó á la estación á las 11 14 siendo depositado el féretro en un departamento en primera clase, con algunas coronas. Los otros departamentos fueron ocupados por los discípulos del poeta y numerosos del cuerpo académico que acompañaban sus restos hasta Barga, junto con el alcalde y delegación de la municipalidad de aquel pueblo.

La despedida, no habiendo habido discursos, fué como el resto de la ceremonia, sin ruidosa, en efecto, en el momento de salir el tren, toda la inmensa muchedumbre agolpada en la estación, sin gritos, sin palabras, se descubrió en señal de la mayor parte de gratitud.

Después de un trecho, el público se separó, quedando solamente en el tren los parientes del finado, los delegados y los representantes de la prensa.

El "Giornale d'Italia" anuncia que el ferrocarril del Sudeste y Chatham ganara poder restablecer el servicio normal el lunes próximo. Hoy volvió á abrir la estación de la City, que permaneció cerrada durante la huelga. El ferrocarril del Sur de Londres anuncia que el servicio de trenes estará restablecido mañana.

De Newcastle comunican que los mecánicos de las minas de Durham aceptaron las condiciones propuestas por los patrones.

LONDRES, Abril 9 — Hoy se produjo un accidente en una mina de Lancashire Se trata de un desprendimiento, del que resultaron tres mineros muertos y tres gravemente heridos.

MADRID, Abril 9—Las impresiones reinantes respecto al conflicto minero de Asturias, son pesimistas, por cuanto de decretarse la huelga general en toda la zona para mañana quedarán 25.000 mineros.

Los patronos de las minas asturianas, se muestran divididos en lo que respecta á conceder las peticiones formuladas por los mineros. Algunos están dispuestos á ceder mediante pequeñas concesiones del gobierno

Esta tarde, el señor Canalejas dijo á los obreros que aplacen por una semana la declaración de la huelga y manifestó á la

SERVICIO EXCLUSIVO PARA "LA PRENSA" DE SUS CORRESPONSALES

males, dos carabineros y tres civiles heridos.

En vista de los numerosos atropellos y de la impunidad con que quedan los autores de delitos que se cometen en Creta, se cree que el gobierno tomará enérgicas medidas para poner fin á tan vergonzoso estado de cosas.

Hijos del ex-rey de Grecia.

El ex-rey Jorge de Grecia y sus hijos el príncipe heredero Constantino, el príncipe Nicolás y el príncipe Andrés, llegaron ayer á Atenas, procedentes de Copenhague.

Fueron recibidos en la estación del ferrocarril por el rey Alejandro, la reina Sofía, el príncipe Jorge y la princesa María.

Después de los primeros momentos de efusión, el ex-rey Jorge y su familia se trasladaron en automóvil á la residencia de Tatoi.

Las tropas rindieron honores al pasar el cortejo.

Los príncipes Nicolás y Andrés se quedaron en Atenas.

Los príncipes Constantino y Jorge se trasladaron á Tatoi.

Se cree que el ex-rey Jorge permanecerá en Grecia hasta el mes de Junio.

NOTABLE VUELO DE RENAUX

PARIS, Abril 9 — Comunican de Montecarlo que Renaux, que voló ayer en hidroaeroplano, alcanzando el record de altura con un pasajero á bordo, ha batido también el record mundial de altura en hidroaeroplano, ascendiendo á 1.800 metros.

Salió de Montecarlo y llegó á San Remo, donde se posó sobre la superficie del mar. En seguida ascendió y emprendió el vuelo de regreso y se posó en Montecarlo en 40 minutos.

LAS REGATAS DE MONTE CARLO

PARIS, Abril 9 — Telegrafian de Montecarlo que se efectuará esta tarde la regata para disputarse el premio del "Tiro aux Pigeons".

El recorrido será de 1.500 metros. Tomarán parte 18 botes automóviles del tipo "Chasse".

Llegó primero "Hirondelle", en una hora y 53 minutos.

Se disputó en seguida el premio "Montecarlo", "Ursula", "Hirondelle" y "Ursula", en 1 hora, 5 minutos y 21 segundos.

Pésame marroquí

PARIS, Abril 9 — Telegrafian de Fez que el sultán Muley Hafid y el gran visir El Mokri, acompañados de M. Regnault, ministro de Francia, han pasado por el palacio imperial para presentar el pésame por el fallecimiento de los hijos del enviado de Francia, M. Fez. M. de Beaumarchais, que perecieron á consecuencia del accidente marítimo.

El embajador en Viena

PARIS, Abril 9 — Se asegura que el gobierno ha resuelto proponer al presidente de la República el nombramiento de M. Crozier, embajador de Francia en Rusia, para el puesto de embajador de Francia en Viena, vacante por la muerte de M. Jules Cambon.

Se añade que el nombramiento de nuevo embajador en Rusia no será hecho después de haber regresado á París el actual embajador, M. Louis, que se encuentra en Petersburgo.

Se cree que el nombramiento de M. Crozier será aprobado.

Electrificación de líneas

PARIS, Abril 9 — Telegrafian de Burdeos que el ministro de Obras Públicas, M. Claveille, y los subsecretarios de Estado, M. Bienvenu Martin y Paul Meret, visitaron las líneas de Orleans y de Midi, que serán electrificadas.

Se hicieron con animación los festejos en honor de los ministros, á su paso por las regiones del Gabón.

Escuela de hidroaeroplanos

PARIS, Abril 9 — Se han creado en Marsella una escuela de hidroaeroplanos y un campo de aviación para el ejército.

Irán á prestar servicio en ellos [illegible].

Intercepción anunciada

PARIS, Abril 9 — [illegible] M. Millerand [illegible] la intercepción [illegible] Abril 8 [illegible].

Terremotos en Nancy

PARIS, Abril 9 — [illegible] Nancy [illegible] fuertes terremotos [illegible] Todas las [illegible] 20 de [illegible] Las pérdidas [illegible] muy cuantiosas.

Rumor de nueva crisis de Lima Cavallotti

PARIS, Abril 9 — [illegible] París [illegible] Cavallotti [illegible] Lima [illegible] Cavallotti [illegible] Mañana [illegible] Cavallotti [illegible] Cavallotti [illegible] Cavallotti

MOVIMIENTO POLITICO

ECOS DE LAS ELECCIONES NACIONALES

EN LA CAPITAL Y EN LAS PROVINCIAS

CONTINUACION DE LOS ESCRUTINIOS

olas y contra la influencia enervadora del fraude, no solamente por la voluntad personal del gobernador, sino también por hallarse inscripto en un padrón sano, inaccesible á la marca y á las mañas de los caudillejos campesinos.

La resolución del gobernador de Buenos Aires, que celebramos con aplauso, señalará el acto político más importante de su gobierno.

El gobierno y la obra administrativa

Durante varios meses, el gobierno se ha contraído casi exclusivamente á la tarea política. La discusión de la ley electoral; la organización del mecanismo necesario para llevarla á la práctica; las advertencias y las medidas adoptadas con las situaciones provinciales, y, en fin, todo lo que ha constituído la base del resurgimiento cívico, explica que los colaboradores del Presidente no hayan dedicado al manejo de los intereses públicos que les han sido confiados por las leyes, la atención que merecen.

La vida administrativa, ha estado paralizada. La resolución y firma de los expedientes relativos á los asuntos que se tramitan diariamente, no desvirtúa esa afirmación. Es que la obra de la administración, en el más elevado concepto de la ciencia, consiste en la deliberación de aquellos asuntos públicos, que por su magnitud influyen decisivamente en el progreso del país.

Ahora que ha pasado el período álgido de la actividad electoral, conviene que el Presidente y los ministros recuerden, que al lado del problema del sufragio, existe también el problema administrativo.

La historia de las prácticas en materia de administración, demuestra que es necesario operar en ellas una reforma fundamental. La rutina está enseñoreada de los procedimientos. Todo marcha como hace muchos años, á despecho de la ley que ordena el progreso incesante en la vida de la sociedad. El mal de la inercia y de la despreocupación, ha hecho crisis.

La falta de orden y de iniciativa, se revela, desde épocas lejanas, en los asuntos más importantes.

La forma en que siempre ha sido considerada la ley de presupuesto, es una de las promesas *más* conculcadas de nuestra afirmación. La suma importancia de ese acto de gobierno, exige un estudio prolijo de las necesidades del país, en relación con sus fuerzas económicas. Sin embargo, no es crefible que se haya realizado debidamente el año pasado, para referirnos tan sólo á la época más reciente, cuando se observa la disparidad de criterio entre cada una de las ramas del Congreso, y de cada una, también, con el Poder Ejecutivo. Las diferencias de más de 60 millones entre los tres proyectos, han asombrado, con justo título á la opinión

La legislación de la tierra pública, es otra de las cuestiones vitales que reclaman obra de estadistas. La República ha *dictado* leyes inmejorables en cuanto á su espíritu, inspiradas en la idea de poblar el territorio. Sus disposiciones, llenas de promesas, tienen el propósito de atraer la inmigración, para que se pueble rápidamente el país. Una suficiente densidad en la población, absorbida en la nacionalidad, llevará á la República al alto destino que le está reservado, de figurar entre las grandes potencias del mundo. Esos fines, sin embargo, no han alcanzado su pleno desenvolvimiento. La más importante de las perspectivas que se ofrecían al inmigrante, la adquisición de la propiedad, se ha esfumado, en parte, por la imprevisión de los gobiernos. El dominio fiscal ha disminuído considerablemente, no para formar la pequeña propiedad, sino para constituir latifundios. Y actualmente, como lo hicimos notar hace poco tiempo, no se conoce, con exactitud, la tierra pública provincial, que puede ser destinada á la colonización.

Buena parte de esa legislación fué proyectada por el ex ministro Lobos: corresponde á su sucesor compenetrarse de esas graves iniciativas para gestionar su despacho.

La sanción y reforma de leyes importantísimas, cuya necesidad nadie discute, porque la experiencia se ha encargado de comprobarla, no se lleva á cabo. La legislación del trabajo; el código de justicia militar con sus disposiciones anacrónicas, incompatibles con la organización ciudadana del ejército, y el código penal, con severidades que no responden al pensamiento de la defensa social, son un ejemplo de la parte importante de la obra que debe realizarse, y que no se realiza por la apatía con que se consideran los intereses públicos.

La vigilancia de la inmigración, al efecto de impedir la entrada de criminales; la reforma del régimen de las cárceles, que actualmente, con limitadísimas excepciones, no son lugares de reforma, sino focos de corrupción; la sanción de leyes que combatan la criminalidad en sus causas; y todas las demás cuestiones relacionadas con el progreso general, de que incesantemente nos ocupamos, son nuevas pruebas del mal que mina la administración.

El Congreso tiene una buena parte de responsabilidad en esas deficiencias. Algunos de sus miembros y el Poder Ejecutivo, han sometido á su consideración proyectos para solucionar algunos de los problemas á que nos hemos referido; pero todos los esfuerzos de sus autores para conseguir que fueran llevados á la discusión, se han estrellado ante la despreocupación general.

Este pálido reflejo de la verdad de las cosas, debe inducir al Presidente á poner en ejercicio toda su autoridad, para operar una verdadera resolución en la vida administrativa. Las ideas de los programas y mensajes, nada valen si no se traducen en hechos. La tenacidad de propósitos que ha revelado en la reforma de las prácticas del sufragio, debe aplicarla á innovar el régimen administrativo.

Con los últimos ecos de la contienda cívica, sus ministros deben dar el ejemplo. Junto con la apertura del Congreso, están en la obligación de estudiar y preparar el presupuesto y demás proyectos, que se presentarán ó están pendientes de la sanción de las Cámaras. La solidaridad no debe faltar, como otras veces, en la acción ministerial. Inaugurado el período legislativo, los ministros, en vez de aislarse, deben estar en continua comunicación con los diputados y senadores, para interesarlos en la ejecución del pensamiento presidencial. Es así como se podrá hacer obra buena obra institucional, que es la que necesita también el país.

EL PRESIDENTE DE LA REPUBLICA

Próxima delegación del mando

El lunes, el Presidente de la República invitó al vicepresidente, doctor Plaza, á recibirse del mando ayer por la tarde.

Pero después de formular esa invitación, el doctor Sáenz Peña recibió un despacho telegráfico del doctor Campos Salles, en el cual este diplomático le comunicaba que había emprendido viaje á esta capital, para hacerse cargo de la legación del Brasil en la Argentina.

En vista de esa noticia, y con el propósito de recibir personalmente al doctor Campos Salles, en su carácter de plenipotenciario, el doctor Sáenz Peña resolvió postergar la delegación del mando hasta después de la llegada del nuevo ministro brasileño, y así se lo hizo saber ayer al doctor Plaza.

De manera, pues, que el primer magistrado postergó su viaje á Ferrara por unos cinco ó seis días. Allá permanecerá cerca de un mes.

El Presidente no concurrió ayer á su despacho y suscribió, en Martínez, un gran número de expedientes.

CAPITAL

EN LA JUNTA ELECTORAL

En el recinto de la Cámara de Diputados continuó ayer la junta electoral, realizando el escrutinio de las elecciones últimas.

Desde la 1 de la tarde hasta las 7 p. m., la barra y el hemiciclo de la Cámara estaban llenos de ciudadanos, siguiendo paso á paso el desarrollo de la penosa tarea confiada á los magistrados.

Como el día anterior, se daba lectura en alta voz del resultado de cada una de las mesas, cuyas cifras producían impresiones diversas en el numeroso auditorio, formado por elementos de los distintos partidos en lucha

EXCESO DE VOTOS EN LAS URNAS

Al escrutarse los votos de varias mesas, existían diferencias de varios votos, es decir, un número de sufragios que excedía al expresado en el acta por el presidente del comicio respectivo

El vocal doctor de la Torre, candidatos en el artículo 60 de la ley electoral, fué de opinión que debía declararse anulada la votación en dicha mesa y pasar los antecedentes al juez federal para los efectos penales, dando cuenta de ello al Ministerio del Interior.

El referido camarista entiende que el excedente de votos de una urna, es causa suficiente para declarar nula la votación en ella, pues es de sentido común, que una existencia excesiva de sufragios, beneficiaría ó perjudicaría arbitrariamente á algún partido

Tratándose de un tribunal colegiado, el doctor de la Torre se limitó á dejar constancia de su voto, en el sentido indicado, pues los demás miembros de la junta resolvieron continuar realizando el escrutinio.

LA TAREA DE LA SUMA

Es por demás penado el trabajo que tiene á su cargo el personal que hace la suma de las cifras parciales para luego computar la totalidad de votos á cada uno de los candidatos.

Las autoridades de la Cámara podrían aliviar la tarea y aún abreviarla, facilitando á la junta electoral algunas de las varias máquinas de sumar que existen en la comisión de presupuesto, y que se utilizan allí para las extensas sumas de los distintos ítems del cálculo de recursos y gastos.

EL PRESIDENTE DE LA JUNTA

A las 11.30 p. m., abandonó el recinto el presidente de la junta escrutadora, el doctor Goitía, y los doctores Claros y de la Torre, dieron lectura de los escrutinios verificados durante las horas de la noche.

El doctor Claros manifestó desde la presidencia, que la tarea continuará hoy á la 1 p. m.

Eran las 12.20 a. m.

PROHIBICIONES Á LOS PERIODISTAS

El presidente de la junta prohibió el acceso de los periodistas al recinto de la Cámara, donde se hace la operación del escrutinio, sin que haya una razón que justifique tal medida, pues se permitió la entrada de personas extrañas á los partidos militantes, y no es justo que á los representantes de la prensa se les obstaculice el cumplimiento de su misión, con prohibiciones como la que dejamos apuntada

Si no hubiera sido la diligencia del doctor Astigueta, secretario de la junta, que allanó las dificultades, los diarios habrían quedado sin información ó por lo menos la habrían tenido incompleta.

MESAS CLASIFICADAS AYER

En las horas de la mañana se terminó el escrutinio correspondiente á la sección 1a., parroquia de Vélez Sarsfield, continuando por la tarde, con los colegios electorales de San Cristóbal Sur y Santa Lucía.

En la sección 2a., no se practicó el escrutinio de las mesas 32 40 y 76 de senadores, como tampoco de diputados las mesas 33, 37, 40, 43, 45, 46, 47 y 50.

Solamente fué practicado en Santa Lucía, el escrutinio de las mesas del 52 al 63 inclusive y la 65, en Senadores faltando aún la 62 y desde la 64 hasta la 96.

En lo que se refiere al escrutinio de las mesas de diputados de esta sección, se practicó en el mismo número que en el de senadores.

RESULTADOS DEL ESCRUTINIO

En los cuadros que confeccionan esta crónica, se consignan dos sumas parciales, una, que es la del juez anterior, y la otra el total de votos computados entre las mesas ya clasificadas de las parroquias de San Cristóbal Sur y Santa Lucía.

En el cuadro correspondiente á los candidatos á diputados, se incluyen los nombres de los doce que han obtenido mayoría hasta el día de ayer, dándose á continuación los que le siguen según el número de votos que hayan obtenido.

En el que corresponde á los senadores, figuran los candidatos de la Unión Nacional, Unión Cívica Radical, Unión Cívica, Unión Comunal Socialistas y Defensa Rural.

PARA SENADOR

CANDIDATOS	Total anterior	Escrutinio de ayer	TOTALES
1 José C. Crotto	1024	1668	2692
2 Benito Villanueva	1349	975	2324
3 Francisco J. Beazley	1005	929	1934
4 Manuel Ugarte	532	891	1423
5 Manuel Güiraldes	401	349	750
6 E. Quirno Costa	52	33	85

PARA DIPUTADOS

CANDIDATOS	Total anterior	Escrutinio de ayer	TOTALES
1 Vicente C. Gallo	1191	1579	2770
2 Estanislao S. Zeballos	1600	1038	2638
3 Delfor del Valle	1053	1487	2540
4 José Luis Cantilo	1073	1464	2537
5 Luis J. Dorrego	1085	1428	2513
6 Marcelo T. de Alvear	1059	1446	2505
7 Ernesto Celesia	1051	1406	2457
8 Fernando Saguier	1043	1405	2448
9 Antonio Arraga	1008	1406	2414
10 Alfredo L. Palacios	987	1248	2235
11 L. E. Zuberbühler	1352	782	2134
12 Nicolás A. Calvo	1431	695	2126

ORDEN DE LOS DEMAS CANDIDATOS

13	señor Luis Ma. Drago	2 0,2
14	» C. Meyer Pellegrini	1 951
15	» Carlos Sires	1 949
16	» Pedro O. Lino	1 920
17	» Elisco Cantón	1 885
18	» Juan B. Justo	1 844
19	» Horacio Calderón	1 834
20	» E. del Valle Ibarlucea	1 184
21	» Mario Bravo	1 140
22	» Nicolás Repetto	1 094
23	» Francisco Uriburu	1 078
24	» Lucio Delmati	1 070
25	» Manuel Carles	1 066
26	» Adolfo P. Dávico	1 040
27	» A. Martínez	1 002
28	» José L. Muratore	1 163
29	» Honorio Pueyrredón	1 110
30	» José Uriburu (h.)	1 066
31	» O. Williams	1 054
32	» Santiago O'Farrel	1 046
33	» Octavio Pico	1 023
34	» Eduardo Huergo	960
35	» Hilarión Larguía	782
36	» José Guerrico	781
37	» Enrique Palacio	709
38	» José M. Rosa	693
39	» Sylla Monsegur	689
40	» Santiago Duhalde	688
41	» Mariano de Vedia	212
42	» César Viale	166
43	» Belisario Roldán	132
44	» Adolfo Saldías	44
45	» Bernardino Bilbao	14
46	» Carlos F. Melo	55
47	» G. Villanueva	24
48	» G. de Laferrere	20
49	» E. Ibarlucea	17
50	» E. Olivera Escola	12
51	» Ugo. A. Báez	11
52	» Faustino Alsina	10

Una rectificación

El doctor Juan del Campillo, juez de instrucción de la capital, nos pide hagamos constar que no ha autorizado su inclusión entre la lista de firmantes de una circular del comité de la Unión Cívica, de la calle Santa Fe 5301, en cuyo documento se invita á votar por determinadas candidaturas.

Unión Cívica Radical

El comité de la capital resolvió en su sesión de anoche, realizar el meeting de protesta contra la nueva ley electoral, el domingo próximo á las 3 de la tarde en la plaza Once de Setiembre.

En esta plaza se organizará la columna que recorrerá las calles Pueyrredón hasta Santa Fe, por ésta á Florida doblando en Cangallo hasta el local del comité central.

Se nos informa que habrá discursos

—La comisión directiva del comité de la circunscripción 9 parroquia de San Nicolás se reunirá esta noche en Suipacha Cangallo 919, para organizar la manifestación de protesta contra la venalidad del voto.

Sumarios por infracción á la ley electoral

La sección leyes especiales, de la división de investigaciones remitió ayer al juez federal los sumarios instruídos, con motivo de las denuncias formuladas contra los señores Pedro el Feo y Pedro Cermesoni, á quienes se ha acusado de haber comprado votos en el día de la elección.

Dichos sumarios, que fueron terminados por el comisario de la aludida sección, señor Eduardo I. Santiago, consta de varias hojas, en las que figuran las declaraciones de las personas indicadas como testigos presenciales de los hechos.

BUENOS AIRES

(De nuestra sucursal en La Plata)

Ayer continuó la junta electoral la tarea del escrutinio de las elecciones verificadas el domingo pasado.

El escrutinio se practica ahora con toda regularidad, gracias á las medidas adoptadas por la junta.

El acceso al recinto en que se verifica el recuento de votos, se impide en absoluto á toda persona que no tenga que trabajar en el escrutinio ó que no sea fiscal.

Teniendo en cuenta la nueva distribución del trabajo, la celeridad en el recuento se ha hecho notar en seguida. Ayer practicó el escrutinio en más de cuarenta urnas

La junta ha resuelto reservar cuatro urnas pertenecientes á varias secciones de La Plata, en vista de que han llegado deterioradas los sellos.

—Ayer la barra fué ocupada por numerosa concurrencia, entre la que figuraban legisladores, magistrados, etc., á quienes en ninguna forma se les permitió el acceso al recinto.

—Los trescientos ciudadanos, poco más ó menos, que ocupaban la barra, fueron de repente sorprendidos por un grito que partió de una de las galerías altas, denunciando que uno de los empleados que practicaban el escrutinio, acababa de romper un voto.

El juez federal, doctor Marcenaro, que con los demás miembros de la junta, fiscaliza personalmente el trabajo, invitó al ciudadano que protestaba á que bajara al recinto y cotejara personalmente si, en efecto había sido rota una boleta.

Ya en el recinto, el denunciante indicó el sitio en que creía que la bilan sido arrojados los pedazos de papel. Recogidos éstos, fueron leídos prolijamente, sin que se encontraran vestigios de lo denunciado.

El doctor Marcenaro, á fin de que el hecho denunciado no quedara impune, y para dar una satisfacción al denunciante, lo invitó á que contara todas las boletas que se habían sacado de la urna. Concordó el total, el juez pidió al secretario los certificados que cada auxiliar encargado de verificar el escrutinio de una urna debe extraer al reclutarla.

El recibo arrojaba 173 votos. El denunciante había contado 173.

Probado lo infundado del hecho, y en vista del interés del público en comprobar la labor que se realizaba, el juez hizo presente que mañana serían inmediatamente atendidas

El incidente que narramos dió lugar á una escena inusitada, terminando todos el hecho.

Hasta ahora los resultados obtenidos permiten dar el siguiente cómputo con respecto á las secciones 1a. y 2a. de La Plata:

Rodolfo Moreno (hijo)	1190
Juan J. Atencio	979
Julio Sánchez Viamonte	971
Arturo H. Massa	926
Carlos Saavedra Lamas	911
Emilio Frers	886
Fernando Cordero	880
Atanasio Cebellos	861
Rómulo S. Naón	85
Juan Carballido	588
Antonio Santamarina	577
Pedro Genaga	567
Adrián C. Escobar	559
Francisco A. Rúa	538
Tomás Puig Loures	530
Francisco J. Oliver	519
Luis M. Doyhenard	504
Rafael Herrera Vegas	488
Manuel S. de Anchorena	474
Calcaprina Vergara	472
Avelino Rolón	467
Domingo G. Negri	459
Norberto P. Grotta	443
Luis Monteverde	437
Juan Carlos Cruz	433
Alfredo de Urquiza	428
Manuel Barraza	411
Gerardo Valotta	404
Mariano R. Martínez	402
Julio Moreno	401
Vicente Ismardi	398
Eduardo Acosta	377
José R. Semprún	371
Enrique E. Blov	234
Pedro Bercetche	337
Patricio Brenan	335
Gerardo Palacios Hardy	314
Ramón Trigún	247
Raimundo Piñero	203
Juan B. Lisio	256
Julio Llanos	251
Carlos V. Pidardo	241
Manuel Eraza	217
Tomás R. García	199
Juan Cecilio López Ruchardo	187
Benigno A. Martínez	158
José M. Vega	104
Horacio Oyhenart	77
Alfredo Torcelli	76
Alfredo Dickman	73
Juan Ortiz de Rozas	73
Francisco Cónco	59
Manuel E. Cobo	49
Saturnino Unzué	48
Héctor F. Casares	21
Carlos Negri	21
Agüero González Olivera	20
Manuel D. Greco	20
Horacio Pujosa	20

(De nuestros corresponsales, por telégrafo)

Bahía Blanca, Abril 9 — Sigue el movimiento de los diferentes de ayer, en las que si no hubo comercio de actos, en cambio se evidenciaron grandes actividades en la organización comercial.

De los anales del registro, no hubo responsabilizarse á los electores, pues el padrón de hoy fué muy breve y no era posible que los ciudadanos de todo el distrito vinieran á la ciudad para comprobar si figuraban ó no en el padrón. Algunas fincas del partido de Pringles y Puan Alta, Cabildo, Chaleres, Ingeniero White y otros centros poblados la intervención de los diarios á este la única que la dicho concepto la nueva ley electoral

Se considera que á sábados, días de ferias por el afluencia para cada comicio, como una concurrencia que hacían ellos, comparativamente, le ir de votar. Por ejemplo, en dos mesas inscriptos cuya mitad aproximadamente G, de ellos votar en las urnas de Punta Alta, y como estas son más de 1 electores del lugar de residencia el día en el padrón, está fácilmente calculado por ahí votaron las presidencias de comicios en esas casos se recomendación por omisión en el registro se negaban á la hora, á las 2 expedir certificados, aquellos que fueran á ver al juez federal, pero este llamado no ha atendido, pues no se confirió la intervención en esos casos, limitándose á indicarles que cuando se hicieran los fallos por infracción á la ley en la cláusula de, este obligatorio, sería la oportunidad de hacer presente las razones que les impidieron votar Sin embargo algunos otros no se conformaban con esa, y pues investigando que el certificado expedido por los presidentes á aquellos no por el juez federal facilitaría la substitución de la falsificación, pues la urna trae y permitiría subsanar los errores y omisiones del padrón

La designación de los presidentes de comicios también se ha hecho en forma contraria á lo que establece la ley, pues algunos no tienen profesión ni pagan impuestos y apenas saben leer. Otros tienen su residencia habitual en la campaña y han sido nombrados para las mesas electorales en la Ciudad, cuando lo lógico era que de los inscriptos en la ciudad se designara á los presidentes de comicios de los centros poblados de la campaña pues aquí hay más comentos aptos para tal función

Bahía Blanca, Abril 9 — El desarrollamiento del partido Conservador se ha hecho también aquí, por orden del comité central de La Plata, para excluir de la lista proclamada á los señores Semprún, Oliver, Acosta y Escobar, reemplazándolos por los señores Guenaga Doyhenard, López Buchardo y Vega Sin embargo, de haber sido los conservadores los únicos relativamente preparados para la elección se duda que hayan triunfado aquí, pues es la lista que menos simpatías tiene. Ha habido muchos votos independientes

Sobre un total de 3.185 ciudadanos que votaron en la sección 2 Las, á esta hora

Concurrieron á la comisión de cada uno de los comités que actuaron en Nacional, Unión Cívica, Unión Cívica Radical y Socialista

Ha sido felicitado los presidentes de las diferentes mesas por la prolijidad y rectitud con que han procedido en el desarrollo de su labor.

Puede decirse que ha sido la primera elección general efectiva que ha tenido lugar en esta localidad.

Olavarría, Abril 9 — Nuestro corresponsal telegrafía que en la elección de ayer se ha dado el caso de que un ciudadano votara en la mesa 1 y en la 2 del 1er. distrito, lo que ha sido descubierto por la práctica del recuento de votos.

Nejuelchen de Maza, Abril 9. En el acto electoral que se verificó ayer en este pueblo, no ocurrieron hechos de violencia que lamentar. Sin embargo, se observó que la Unión Cívica radical de esta ciudad, recurrió á medios reprobados para obtener el triunfo, pues se valió de la policía para hacer votar á los conservadores disidentes.

Azul, Abril 9 — Hasta hoy no han llegado todavía todos los telegramas con los resultados de las elecciones de ayer. Faltan todavía los telegramas de algunos partidos, entre ellos el de Tapalqué, donde se ha concluído la mesa, en la que votaron 12 ciudadanos en La Barrancosa.

Ha sido felicitado los presidentes de las diferentes mesas por la prolijidad y rectitud con que han procedido en el desarrollo de su labor.

Puede decirse que ha sido la primera elección general efectiva que ha tenido lugar en esta localidad.

Chacabuco, Abril 9 — El comicio ha transcurrido en el orden más completo en el local del mercado del pueblo.

Olavarría, Abril 9.—Nuestro corresponsal telegrafía que en la elección de ayer [illegible] ha tenido éxito el sistema práctico por la nueva ley electoral.

Tejuelchen de Maza, Abril 9. En el acto electoral que se verificó ayer en este pueblo, no ocurrieron hechos de violencia que lamentar. Sin embargo, se observó que la Unión Cívica radical de esta ciudad, recurrió á medios reprobados para obtener el triunfo, pues se valió de la policía para hacer votar á los conservadores disidentes.

**Ayacucho

ha practicado, en 29 han tenido mayoría los radicales

En una la empataron, de modo que los oficialistas no han tenido mayoría en una sola mesa hasta ahora

Concordia, Abril 9 — Las elecciones fueron tranquilas

Los radicales y provinciales se atribuyen el triunfo

Sin embargo sobre la base del control llevado por los apoderados del partido Radical, se asegura que éste obtuvo gran mayoría.

Comunican de Federal y Villa Libertad, que los radicales obtuvieron mayoría.

En Federación, según avisan, es muy difícil saber el resultado

Aquí las mesas recibieron los votos funcionando con toda regularidad. A excepción de algunas de los suburbios, donde se notaron irregularidades, debido á la ignorancia del presidente.

La Paz, Abril 9—Han tenido lugar las elecciones en esta, con todo orden

Faltan noticias de la campaña

El triunfo se adjudica al profesor, señor Agustín Ocampo, del partido Provincial, y al doctor Miguel Laurencena, del partido Radical

Diamante, Abril 9—El periódico "El Orden" dió un boletín en el que decía que el partido Radical se abstendría de votar, y que sus candidatos así lo aseguraban por los candidatos de las listas

Inmediatamente, el comité del partido Radical lo desmintió, é hizo saber á sus correligionarios que no tomaran en cuenta tales manejos que son recursos de desesperados, lanzados con el propósito de desmoralizar.

Reinó gran entusiasmo en las filas de los radicales, que desde temprano empezaron á votar.

El comité departamental de la Unión Cívica Radical, envió un despacho al Ministro del Interior en el que denuncia la intromisión de la policía el día de la elección, en favor de oficialismo

Nogoyá, Abril 9 Las elecciones se realizaron con toda tranquilidad

La opinión general da el triunfo á los radicales

Se calcula que votó el 75 por ciento de los inscriptos en el padrón.

Chajarí, Abril 9 — Las elecciones se realizaron en orden completo y absoluta tranquilidad

Sufragaron en las dos mesas del pueblo 180 electores de los que 5 votos anularon al partido Provincial y 4 á los radicales, según cálculos del comité del primero.

Quedaron muchos radicales sin votar por no haber concurrido

De Mandisoví vinieron con ese objeto 150 personas

Faltan noticias de la campaña

El pueblo está tranquilo

El escrutinio se adjudica al profesor, señor Agustín Ocampo, del partido

veraneando y aun cuando se sentía algo enferma, no preocupó á los suyos su estado, al que ella misma no dió importancia.

Su muerte fué ocasionada por un síncope cardíaco.

La extinta matrona tuvo su figuración saliente en épocas en que nuestra sociedad se consolidaba formando ella entre tanta respetable dama cuyo hogar y salones fueron centros de sociabilidad y distinción

Su desaparición enluta á muchas familias entre las que figuran las de Casares Christophersen, Pérez Quesada, Estrada Méndez, Videla Dorna, artín, Sánchez.

La señora de Lynch tenía 72 años de edad

Hoy serán llevados sus restos al cementerio de la Recoleta

En la iglesia de Pilar se dirá una misa de cuerpo presente.

PALAIS DE GLACE — El lunes se efectuará una función especial en el Palais de Glace á beneficio del hospital Lucio Meléndez de Adrogué.

La fiesta será á las 9 de la noche

En adelante los beneficios se efectuarán por las noches y en aquellas en que no haya reunión de carácter quedará cerrado el salón.

Invitan las señoras

Leonor R. de Udaeta, presidenta honoraria; Josefina E. Carmody de Simpson, presidenta; Angela Saltrain de Ochoa, vice primera; Ana de Pellegrini de Galeano, vice segunda; Ana Lía P. de Sagastume, secretaria; Delta Deagustini, prosecretaria; Elisa Salterain de Peltzer, tesorera; Victoria Brie de Althaparro, protesorera; vocales; Elisa R. de Salterain, Mercedes Perrallo de Arana, Gabriela S. de Carutchet, Genoveva S. de Molina, Filomena Devoto de Devoto, Domitila Méndez de Gómez, Lastenia Padilla de Frías, Julia Adrogué de Tello Exequiel Martínez de García, Julia Coulere de López Buchardo, María Calzada de Sánchez, Celina A. de Roberts Palmira O. de Rosell Manuela A. de Berraondo, María Eugenia García de Aro o, Norma Antofagasta Sara A. de Meléndez Elina de la Serna de Castaing, Paz Davis de Carmona, Carmen A. de Mazeres, Candelaria B. de Cisneros, María C. de Blanco, Lucía Acebal de Soto, Sara M. de Calderón, Ana Braga de Navarro Mercedes Araza de Bermonto, Amalia F. de Aranaza, Aurelia N. de Bravo, Angelina O. de Arana, Carmen Telo de Pose Viola, María G. de Sánchez, Isabel Peltzer, A. C. Bianchi.

Los palcos podrán solicitarse en Cangallo 543. Las entradas valdrán 3 pesos y los palcos y mesas 5.

ENLACES — En la capilla San José será bendecido esta noche á las 9, el enlace de la señorita Huydé Barruti Escalada con el señor Ricardo Tognola.

Actuarán como padrinos la señora Ana B. de Tornola y el señor Carlos Barruti Escalada.

En el acto civil serán testigos los señores Diego Barruti y Roberto Tognola, por parte de la novia y señores Domingo Bossi y Carlos Costa Torras por el novio.

El séquito nupcial lo formarán las siguientes personas:

La novia con Carlos María Barruti Escalada, el novio y la señora Ana B. de Tognola, Emma Escalada de Barruti y Juan B. Bacigalupi, María Carlota Barruti Escalada y Roberto Tognola, Josefina Tognola y Carlos María Escalada, Alicia Barruti Escalada y Jerónimo Zuanich, María Esther Tognola y Carlos Costa Torras, Elisa Barruti Escalada y Juan Roque Montaverde.

—Se ha fijado para el mes de Septiembre próximo el enlace de la señorita Ana Giglio con el caballero Raúl Tobal.

—El señor Alejandro Rodolfo Huergo pidió ayer la mano de la señorita Ana María Argüello para el señor Osvaldo M. Huergo.

Con ese motivo se realizó una fiesta en casa de la familia de la novia.

—Mañana será consagrado en la iglesia San Nicolás el enlace de la señorita Zelfa Muñoz con el doctor Aristóbulo Barrionuevo.

Actuarán como padrinos la señora Luisa F. de Muñoz y el doctor Delfín Gijena.

En el acto civil que tendrá lugar el mismo día, serán testigos por parte de la novia, los señores Luis D'Abreu, Dionisio Monasterio y el mayor Benjamín Barrionuevo y por parte del novio los doctores Vicente C. Gallo y Tomás Vergara y señor Francisco A. Barrionuevo.

—En el mes próximo se efectuará el enlace de la señorita María Elena Brana con el señor Enrique Amava

—Hoy será consagrado el enlace de la señorita Josefina Demarchi con el señor Santos Godi.

—Se ha concertado el enlace de la señorita María Angélica Sanassi, de la sociedad de Córdoba, con el doctor Próspero Alvarez.

—Esta tarde á las 6, será consagrado en la capilla las Victorias el enlace de la señorita María Josefa Septilio con el señor Federico W. Moores.

Actuarán como padrinos la señora Luisa Cantilo de Gelly y el señor Guillermo H. Moores.

El casamiento civil se efectuó ayer siendo testigos, por parte de la novia, los señores Alberto Gelly, José Luis Cantilo y Ernesto Pico y por el novio los señores G. Hermo H. Moores, doctor Rodolfo Bullrich é Isaac Ramos Mejía.

—El diputado nacional doctor Ramón J. Cárcano, ha pedido la mano de la señorita Angélica Rocha para el doctor Federico E. Alvarez

La boda ha sido fijada para mediados del año en curso.

DAMAS DE MISERICORDIA — La señora Inés Victoria d. M. rra ha destinado la suma de $ 500 pesos para los pagos de clases, arriendo de litografía y otr. de tenedurías de libros en la casa de la sociedad Damas de Misericordia, que preside la señora Adela Saraza de Pastor.

Esta donación la hace la señora de Morra en memoria de su malograda hija Inés.

De esa suma se destinan $ 200 para una partida para premiar á sus mejores alumnas

CONSEJO NACIONAL DE MUJERES —El 25 celebrará reunión el Consejo Nacional de Mujeres, para tratar diversos asuntos.

Se ha citado para las 3 de la tarde

DEMOSTRACIONES — En la noche próxima serie" Baldomero se celebrará esta noche la comida que un grupo de residentes españoles ofrecen al señor Enrique Peguriere con motivo de su enlace.

—Anoche se realizó en la confitería Harguindeguy la comida que un grupo de amigos ofrecería al señor Demetrio A. Gómez, con motivo de su próximo enlace.

—Los practicantes internos del hospital Fernando de Alvear ofrecerán esta noche una comida en el Sportsman á sus compañeros doctores Emilio Bilbao, Alejandro Bardet, Desiderio Prini, Ernesto Porzi, Juan C. Gregores, Alfredo Olivieri Acosta, Miguel Ibáñez Pulgari, Emilio Troise, Juan Antonio Guixá y Bartolomé Bosio, con motivo de la terminación de sus estudios.

ECOS — En el local del cine Saavedra, se realizó anoche la velada organizada por la señorita Angela Corominas á beneficio de la sociedad San Cosme y San Damián.

El teatro presentaba un hermoso aspecto por sus buenos adornos y la calidad de la concurrencia que lo llenaba, particularmente compuesta de señoras y niñas.

El programa fué interesante y bien desarrollado; constaba de un discurso por el presbítero Francisco Roverter, una conferencia con proyecciones luminosas sobre un viaje á Córdoba á cargo del señor José A. Avellá (hijo), y varios números de recitado y musicales encomendados á varias alumnas de dicha señorita.

DESDE GENERAL URQUIZA — Mañana se inaugurará en el salón Italiano, la "kermesse" organizada por la comisión de damas Protectoras de Niños Pobres, con el fin de arbitrar fondos para adquirir una finca donde reciban albergue los niños que sostiene.

Amenizará la fiesta la banda de música de la policía.

—Esta noche se realizará en el local de la Sociedad Italiana, la inauguración de la "kermesse" organizada por la Sociedad Protectora de Niños Pobres, á beneficio de los pobres que socorre.

Invitan para la fiesta las señoras.

Natividad P. de Bermúdez Sandoval, Fortuna D. de Tisacra, Isabel B. de Martínez, Celia Abrastury, Ramona Cabrera, Angela C. de Conde Salcedo, Adela C. de Puente, Rosario B. de Valiente María A. de Welch, María C. de Aufrán, Felisa G. de Lucheasi, Teresa C. de García, Sara D. de Fonseca, Matilde C. de Abrahamsen, Sara A. de Luna, Mat. de Prado y Victoria Bardi

DESDE FLORES — Esta noche á las 9 será consagrado en casa de los padres de la novia el enlace de la señorita Esther F. Valassina con el señor Julio Jiménez.

Actuarán como padrinos la señora Rosa Antuña de Valassina y el señor Luis O. Jiménez.

En el acto civil serán testigos, por parte de la novia, los señores Alfredo Meroni y Luis Bettinotti y por el novio los señores doctor Aníbal D. Facio y Lorenzo Dagnino.

El acto se realizará en la mayor intimidad, debido al luto que guarda uno de los contrayentes.

DESDE BELGRANO — Para fin de año se ha concertado el enlace de la señorita Adelina Polsato con el señor Aníbal Canale.

DESDE MENDOZA — Martes 9 — (Por telégrafo)—Se encuentra en fermo el señor Eliseno Segundo Moyano.

DESDE CATAMARCA — Martes 9 — (Por telégrafo)—Salieron para ésa el doctor Fidel Castro y el ingeniero Robin Castro

DESDE CORDOBA — Lunes 8—(Por telégrafo)—Falleció en este señor Hermilio Romín, persona de vastas vinculaciones en esta sociedad y que tuvo larga actuación en el antiguo partido liberal que tenía por jefe al general Mitre, siguiendo luego en las filas de la Unión Cívica y más tarde en la Unión Cívica Nacional. Desde hace diez años el extinto permanecía diez años el extinto permanecía alejado en absoluto de la política.

El señor Román fué un defensor eficaz é infatigable de la integridad territorial de Córdoba en el pleito de límites con Santa Fe.

CAMBIOS DE RESIDENCIA — Llegadas: De Mar del Plata, el señor Carlos Zamboni y familia.

—De Muñoz los señores Angel G. y Pedro Echegaren y Guillermo Bertuch.

—De San Antonio de Areco, los señores Penelano S. Savarés y José A. Avellá (hijo).

—De Mar del Plata, los señores César Rodríguez Corti y L. Carrouge ther

—De Mar del Plata, el señor Julio Puyrredón y familia.

—Hoy, de San Fernando, el doctor Manuel Augusto Zavaleta y familia

—En los primeros días, de San Isidro, el señor Rodolfo Jiménez y familia

—A fin de mes, de San Fernando, el señor Antonio Obligado y familia

—De Corrientes los doctores Miguel G. Méndez, Delfino Pacheco y Juan Ramón Galarza.

—De Córdoba, el señor Alejandro Funes Lastra y familia.

—De Río Luján, el doctor Enrique Zárate y familia.

—De San Isidro, la señora Gregoria Nazarre de Encisa y familia.

—Regresan de Mar del Plata, el doctor Oswaldo M. Piñero, su señora Leonor Stegmann y sus hijos.

—De Mar del Plata el doctor Tomás Estrada y familia.

—De Morón, la señora Carmen R. de Araujo.

—De San Fernando, el señor Ireneo Collado y familia.

—De Las Armas, el señor Felipe A. Llavallol y señora.

—De Monsalvo, el doctor José M. Bustillo y familia.

—De Alta Gracia, la señora Juana M. de Rabazzini y sus hijas Lola y María Elena.

Salidas Hoy, para Olivos, el señor Juan Esteban Anchorena y su señora Carolina Bustos.

—Para Tucumán, la señora María Peña de Arámburu y su hijo.

—Hoy, para Florida, donde fijarán su residencia el señor Rafael L. Demaría y su señora Zelmira Costa.

—Para su establecimiento La Primavera en estación Ibáñez, el señor Martín Cornejo.

VIAJEROS — Llegadas: — A fin de año regresarán de "25 de Agosto (F. C. O.) el señor Arturo Martínez en señora Estrada de Cala y señorita Carlota y la señora María Esther Chiaraga de Martínez.

ENFERMOS — Se halla enfermo el señor Charles Pamps.

—Está enferma la señorita María Julia Cotes Méndez.

—Se encuentra enferma la señorita Leonor Marín

—Se halla enfermo el doctor Pedro Lozano Santa Coloma.

—Se halla enfermo el señor Pedro L. Vázquez de la administración de este diario.

—En el mismo estado el señor Fernando de Irigoyen

—Se halla enfermo el señor Arturo Rossi.

—Sigue enferma la señora Emilia Abeni de Calegari

—Se encuentra enferma la señora Lucía L. Lacroix de Silva.

NECROLOGIA — En con traslado de restos para ser inhumados en Santa Fe, los del señor Raúl Olloen Bazel.

ARTE Y TEATRO

Teatro San Martín — Estreno de la compañía Enrique Borras — **El Alcázar de las Perlas**— La obra en verso del señor Francisco Villaespesa, es la autor á consecuencia de la rivalidad de dos moros del reino de Granada por el amor de Soleya. Uno de ellos Abu Ishac, ideó en su mente un proyecto ambicioso que la de ser la gloria de Granada por todos los siglos, al cumplir de artista coloca la creación de un alcázar tan soberbio que ha de ser para siempre el testimonio del genio de la raza morisca, es el rey de Granada, Almanzar, le protege en su empresa y le ofrece los medios de realizarla. Soleya, herida por el amor y los celos, es su compañera fiel en la larga peregrinación que hace por todos los pueblos y naciones en busca de la inspiración que le haga para realizar los planos que su espíritu visualiza.

Su rival, Abu Ishac, ha urdido una conspiración para arrancar el trono de Granada á Almanzar. Encabeza á los guerreros descontentos de que este haya pactado con el rey cristiano Alfonso X, en vez de sacar todo el fruto de sus victorias sobre la raza enemiga. Soleya le rechaza. En una misma noche trata Abu Ishac de sorprender al emir y de robar á la joven. En ambas empresas fracasa, y jura venganza de su derrota.

Seis años pasa Ashuma, después de inútiles viajes en que no ha logrado dar forma al magnífico palacio con que sueña; llega cansado y ajado á las ruinas de Elvira. Soleya que le ha acompañado todo ese tiempo, le consuela y le infunde esperanzas. El anciano emir se desespera porque siente la aproximación de la muerte y no verá alzarse el alcázar que debía ser la gloria de su reinado. Seis años de lucha continua con Abu Ishac han agotado sus fuerzas; sólo le quedan pocas horas de vida, cuando también él llega á las ruinas de Elvira. Pero Abu Ishac, cuyos espías le siguen paso á paso, llega á su vez, para apoderarse de su antiguo soberano. Allí sorprende á su rival Ashuma que por fin, en un momento feliz de inspiración, cree ver erguirse en las colinas de Granada el alcázar soñado y transporta febrilmente sus planos al pergamino. Frente á frente los dos rivales, en vano implora Ashuma á su adversario, no por su vida, sino por esos planos que han de ser su gloria y la de la patria. Abu Ishac, ciego de odio y celos, le mata de una puñalada y le arranca el precioso pergamino.

En el último acto, Abu Ishac vencido en batallas sucesivas, queda reducido á refugiarse en el Torreón, cerca de Granada. Un puñado de hombres solamente le acompaña. Pero conserva siempre los planos preciosos, tiene segura su venganza del que después de muerto vuelve á matar quitándole la fama que alcanzaría su genio. Una embajada del emir viene á buscarle y á ofrecerle la paz, á condición de que restituya esos planos. Y se niega. Entre la servidumbre de la embajada, se oculta Soleya, ansiosa, á su vez, de vengarse por la muerte de Ashuma y de restituirle la gloria, apoderándose de los planos. Al pie de Torreón, un esclavo esperará que ella, con astucia femenina, logre rendirse al amor de Abu Ishac, los recupere y se los arroje. Domina la joven los impulsos de su odio al hallarse frente al que mató á su amante; lucha sometirle y engañarlo con sus palabras de amor. Pero Abu Ishac pretende anular por completo la memoria del pasado, destruyendo los planos Soleya aprovecha el segundo en que los tiene en las manos para arrancárselos. Para defenderlos luego, le hiere con el puñal que llevaba oculto

Antes de morir Abu Ishac da orden á su gente de que la maten. Pero la joven no teme la muerte, los planos están en manos del esclavo y éste ya se halla en camino de Granada. Poco le importa morir, pues por su amor y por su patria.

Esta es la leyenda interesantísima se ve y dramática. Tiene todo el de color local y de sabor morisco. La versificación es fácil y fluída, el tono elevado y sostenido. Abunda en imágenes, como lo exige el carácter sentimental de la raza y cuando no todas sean muy nuevas, es hay que son felices hallazgos.

Los personajes son de relieve; su psicología, pocas veces completamente convencional y nada habría que decir de ella, sin el estudio muy moderno, dentro de su rompin antiguo y oriental, de la lucha del artista por realizar su inspiración. Es la nota vibrante y humana de toda la obra

De la interpretación, diremos que Borrás y Cadina en los papeles de Abu Ishac y Ashuma fueron constantemente excelentes, aun en los momentos en que el diálogo era sostenido suficientemente por los demás intérpretes, y el contraste podía entonces de relieve las dotes y el arte de estos dos actores.

No puede juzgarse á una artista en un solo papel. Creemos que es lícito mi que la señorita Adamuz haya escogido "El alcázar de las perlas" para nacerse conocer por nuestro público.

En los demás papeles estuvieron á la altura de su talla la señorita Ibáñez y los actores Rivas, Romeu, Aguirre Del Cerro.

Otros merecerían tal vez ser mencionados, pero nos disculpará el hecho de ser tantos los personajes de esta obra.

El decorado fué de todo punto superior artístico y de muy bellos efectos. Los trajes merecen elogios por lo suntuoso, pintoresco y apropiados

La sala rebosaba de público. Sus frecuentes aplausos son la mejor crítica que puede desear la nueva compañía, pues no terminó ningún acto sin que fuese necesario volver á levantar varias veces el telón.

EJERCITO DE SALVACION

Cumpleaños del general William Booth

Hoy cumple 83 años, el señor William Booth, general y fundador del Ejército de Salvación. Ciego casi el viejo luchador continúa alentando á sus compañeros de causa, dando así un ejemplo consolante á los muchos afiliados con que cuenta la Institución por él fundada.

El secretario en jefe del Ejército de Salvación en Sud América, cuyo cuartel general está en Buenos Aires, tuvo la felicidad de ver hace poco al general Booth, y éste le manifestó sus simpatías por nuestro país. En el viaje de último hizo á Holanda se exterior el cariño que se le tiene por su obra humanitaria con tanto tesón continuada.

Hoy han de llegar al viejo luchador las actas de telegramas de felicitación de todas partes del mundo, ya que su labor es conocida por doquiera. En Londres se cumplirá el acto ceremonial con una gran concentración pública en el Royal Albert Hall, situada en Kensington

Allí se reunirán también delegados de todas partes del mundo para esta institución.

NOTICIAS DE POLICIA

FUEGO EN UNA COCINA

3.600 pesos de pérdidas

A las 9 de la mañana de ayer se produjo un incendio en la cocina de la casa de calle de 33a.

El incendio se inició en una de las habitaciones del fondo, donde vive una familia de apellido Peña Alfaro, habiendo sido sofocado por los bomberos.

Se llamó á la casa de calle para que declarara el dueño de la finca, pero no se presentó ningún empleado de la misma, por lo que se dió cuenta al juez de instrucción de turno.

EL PERSONAL DE POLICIA

RESOLUCION NECESARIA

A pesar del crecido número de ascensos decretados últimamente en la repartición policial, y entre los cuales figuran los de oficiales de una persona que no pertenecían á la misma, quedaron muchos meritorios empleados sin la promoción que con tantos sacrificios se ganaron, en largas y fatigosas horas de labor.

Por razones de estímulo y de justicia, no es justo dejar en el olvido á aquellos que se ven obligados á esperar tiempos mejores para ver coronados sus afanes, y llenar una aspiración que nadie puede negarles desde que cuentan con clasificaciones excelentes y con conducta irreprochable.

Subsanar males y premiar méritos, debe ser la aspiración del jefe de policía, general Dellepiane, quien, en más de una ocasión se demostró dispuesto á hacerlo, creando vacantes para dar la necesaria rotación á los ascensos, llenando en esa forma otra aspiración que es la de utilizar todos aquellos elementos estudiosos avezados á las tendencias modernas de la reparación á su cargo.

Hoy se le ofrece nuevamente la oportunidad de desarrollar su programa, obligando, de una vez por todas, á acogerse á la ley de jubilaciones y pensiones, á los numerosos empleados superiores que están en condición de retiro, quienes deben ceder el lugar á hombres nuevos, con energías suficientes para afrontar las tareas que sus cargos les imponen.

Como el general Dellepiane está dentro de esta corriente de ideas, es de esperar que adopte una inmediata resolución en ese sentido, con la cual ganarían los empleados y la repartición.

GRAVE DENUNCIA

En la comisaría 4a. denunció doña Carolina Sosa Herrera, que el dueño del hotel Pirámide por cuestiones de interés y al reclamarle la entrega de sus equipajes, la tomó á golpes haciéndola caer de la escalera, á consecuencia de lo cual sufrió algunas lesiones internas

En la citada comisaría recibió la denuncia, y recomendó á la denunciante que concurra ante el señor juez policial, á fin de que la examine y compruebe la existencia de dichas lesiones para proceder como corresponde pues el suceso reviste alguna gravedad

A juzgar por las declaraciones prestadas por la víctima, el hecho sólo fué presenciado por los empleados y servidumbre del hotel.

La comisaría instruye el sumario de práctica.

Las víctimas del cuento

En la comisaría 24a. se presentaron Tomás Hogalo, Joaquín Hernández y Lorenzo Hernández para denunciar que han sido estafados en la suma de $ 100 pesos.

El hecho fué consumado ayer por la tarde, frente al número 96 de la calle Brandsen, por tres individuos los cuales se valieron del cuento del "lío" estafaron ayer la suma de 430 pesos á Augusto Ferrier

El damnificado formuló la denuncia del caso en la comisaría 1a.

Hechos diversos

Elías Sapira, al levantar á un hijo suyo que se había caído al suelo en la habitación que ocupa, calle Lavalle 1900 se pegó con el filo de una silla de hierro en el vientre y sufrió lesiones internas.

La Asistencia Pública prestó los primeros auxilios á la víctima, con la intervención de la comisaría 7a.

—La niña de 2 años, Elida Jiménez al entrar á la pieza que ocupan sus padres en la casa situada en la esquina de las calles Bárcena y Echeverría dió un traspiés, cayó al pavimento y sufrió una herida en el arco superciliar derecho.

Fué asistida en el hospital Tornú

En el conventillo, ubicado en la calle Tacuarí 1528, Justo Martínez, en circunstancias en que se hallaba jugando con Tesús Varela involuntariamente le hirió en el cuello con un trozo de lata.

Intervino en el hecho la comisaría 5a.

Niño herido

Doña Margarita Guetat, domiciliada en la calle Lavalle 1636, concurrió á la comisaría 5a. y expuso que á las 8 de la mañana anterior, en la esquina de las calles Rodríguez Peña y Viamonte, su hijo Jorge, de 11 años de edad, fué herido en el rostro, de un tiro que le descerrajó con una pistola "matasantos" un menor que huyó después de cometer el hecho.

El respeto á la mujer

Las señoritas R. T. C. y B. G. hicieron detener ayer por un agente de la sección 33a. á Desiderio Acevedo.

Le acusan de haberlas faltado al respeto en la vía pública.

Falsa alarma

Aproximadamente, á las 3 de la tarde de ayer, por el teléfono oficial se recibió aviso en el cuartel central de bomberos, de que en la esquina de las calles Santa Fe y Montevideo, había estallado un incendio.

Inmediatamente se trasladó á la primera guardia, concurriendo también el comisario y destacamento de la sección 15a., pero estas fuerzas comprobaron que el aviso era falso.

Posteriormente se supo que el autor de la alarma es un individuo que habló por teléfono de un restaurant situado en la esquina de las calles Uruguay y Sarmiento

La policía ha recomendado su captura.

Los percances en el trabajo

En una casa en construcción, esquina de las calles Vírgenes y Dungenes, en circunstancias en que Pedro Peguraio trabajaba sobre un andamio perdió el equilibrio, cayó al pavimento, y sufrió heridas en diversas partes del cuerpo y la dislocación de la muñeca derecha.

La policía de la sección 35a., lo hizo cuidar en la Asistencia Pública.

—En una casa ubicada en la esquina de Juan Martín y calle en construcción, donde hay un sótano en construcción, se desmoronó un block de tierra, el que aprisionó al obrero Salvador Bourla, produciéndole la fractura de la pierna derecha y lesiones contusas en diversas partes del cuerpo.

Después de recibir los primeros auxilios de la Asistencia Pública, la víctima fué trasladada al hospital Torcuato de Alvear.

Tomó la intervención correspondiente la comisaría 33a.

Accidentes en la vía pública

Eulogia Fernández, en circunstancias en que montaba en una bicicleta por la calle Cuenca, al llegar á la esquina de Carlos Pellegrini, á causa de una mala maniobra cayó al pavimento y sufrió lesiones en el rostro, las que fueron curadas en una farmacia próxima.

Intervino en el accidente la policía de la sección 13a.

Menor intoxicado

En una casa situada en la esquina de las calles Tres Cruces y Lezica, el niño de 8 años de edad, Juan Vicente, en el descuido de sus guardadores, se llevó á la boca una tableta de permanganato de potasa.

Al sentir los síntomas de la intoxicación, fué llevado á la estación sanitaria de Villa Lezica, donde un facultativo le prestó sus cuidados, de jando fuera de peligro.

Intervino en el caso, la policía de la sección 5a.

Síncope fatal

Carlos Gianelli, anoche, á eso de las 8, mientras se encontraba en un almacén instalado en la esquina de las calles Tucumán y Paraná, sufrió un síncope.

A pesar de los auxilios que le fueron prodigados por un practicante de la Asistencia Pública, Gianelli dejó de existir poco después en su domicilio situado en la primera de las citadas calles, número 1511.

La policía de la sección 5a. tomó la intervención del caso.

Pequeño incendio

En la azotea de la casa calle Convención 1025, unas chispas de un brasero que hacía colocado un inquilino de la misma se comunicaron á una canaleta y á un toldo de una pieza, quemándolas.

El fuego fué sofocado en el acto por agentes de la sección 25a.

Ayudó á dicho acto á destacamento de bomberos de Flores, el que acudió, pero sus servicios no fueron necesarios.

Los perjuicios son de escasa importancia

Riñas y heridos

En la esquina de las calles Lima y O'Brien Ricardo Miguilli, después de un incidente que sostuvo con Agapito Domínguez, hirió á éste en la cabeza con el cabo de un látigo.

El agresor, en momentos en que huía, fué detenido por el oficial inspector, señor Zwinger, quien lo condujo á la comisaría 16a.

Defraudación

Félix Wallisch, con domicilio en la calle Bernardo de Irigoyen 1292, denunció en la comisaría 16a., que Bernardo Abenochff, le ha defraudado doce sobretodos, valuados en 370 pesos

Se recomendó la captura del acusado.

Robos y hurtos

Pascual Antolfo denunció en la comisaría 16a., que anteanoche, mientras dormía en la habitación que ocupa en la fonda de la calle Lima 1753, le robaron 95 pesos, un reloj y una cadena valuados en 27.

Ignora quiénes fueron los ladrones.

—Agustina T. de Boffo expuso ayer en la comisaría 23a., que de su domicilio, calle Polvorín 269, le han sido hurtados 100 pesos.

—A Lucas D. Bernardi, de su domicilio, calle Lavalle 1720, le hurtaron anteanoche la suma de 180 pesos.

Fué formulada la denuncia del caso en la comisaría 5a.

FERROCARRILES

F. C. T. DE ALUMBRADO EN LA ESTACION CLAVARRIA

Resolución ministerial

El Ministerio de Obras Públicas ordenó ayer á la Compañía, ferrocarriles Obras que ejecute de inmediato los trabajos necesarios á su aprobación el pasaje á nivel de las calles de 33 años, sobre la vía del ferrocarril de Circunvalación, estación Clavarría y dependencias que le fueron anexas.

Como se recordará, La PRENSA, en varias oportunidades, se ocupó de la obra de referencia que existe en el trayecto de las vías del ferrocarril Central Córdoba, se efectúa con mucha irregularidad, hecho que perjudica intensamente al comercio y al público en general, que recibe las consignaciones con atraso

Ayer por la tarde, los vecinos interesados elevaron una queja ante la dirección general de ferrocarriles á fin de que esa repartición intervenga y haga cumplir las disposiciones de la ley respectiva, al ferrocarril Central Córdoba en lo que se refiere al tráfico de cargas en esa región.

Firman la queja los señores S. Morgonori, Ricardo Martínez, José Méndez, A. Igles as, Luis Martínez, M. Fernández, J. Tu nein y **Bautista López.**

AGRICULTURA, GANADERIA E INDUSTRIAS

Exportación de manteca

El estado favorable de los campos de pastoreo, desde mediados del año próximo pasado, ha hecho resurgir una de las industrias más genuinas del país, á saber, la lechera, cuya producción de manteca había quedado estancada más de un año, á causa de las prolongadas sequías.

Para demostrar el decaimiento de la exportación de manteca en 1911 diremos que en el año, sólo se cargaron para el exterior 43 971 cajones del producto contra 110.361 cajones en 1910 y 147.723 cajones en 1909 y 141.872 cajones en 1908

Este año, que se insinuó en las más favorables condiciones para la ganadería, será en grado sumo propicio para la industria lechera, y lo prueba el hecho de que en los tres primeros meses se embarcaron 55 000 cajones, cuando en igual período de 1911 apenas se había llegado á 5 867.

Se cree, fundadamente que este año las remesas del producto al exterior superarán en cantidad á los totales más altos, que corresponden á 1908 y 1909.

PROVINCIA DE SANTA FE

INFORMACIÓN GENERAL

LA ESCUELA INDUSTRIAL DE SANTA FE

ACLARACION OFICIAL

En vista de la información publicada por LA PRENSA en el número de anteayer, relativa al estado y funcionamiento actuales de la escuela industrial de Santa Fe, y por la que nuestro corresponsal hacía ver al Ministerio de Justicia é Instrucción Pública la urgente necesidad de proveer con medidas eficaces á la buena marcha del establecimiento el inspector general de enseñanza secundaria, normal y especial señor Berro, rendido nos ha hecho saber que el citado ministerio ha adoptado las medidas convenientes, para que la escuela pueda funcionar en una forma que consulte ampliamente las necesidades de la enseñanza que en ella debe impartirse.

Para ello y entre esas medidas se ha dispuesto la provisión á la escuela de materiales de enseñanza por valor de 14.000 pesos de los 41.000 pesos sancionados por la ley de presupuesto. Entre esos materiales figuran todos los elementos de laboratorio, de que carece la escuela.

DE NUESTROS CORRESPONSALES

SANTA FE

EL DIA POLITICO

Santa Fe, Abril 9 — Del Rosario anuncian haberse salido para Buenos Aires los candidatos á gobernador de Santa Fe, por intermedio del doctor Pedro Torres y señor Alberto J. Paz

Mañana, á las 2 p. m. se reunirá en el salón de la legislatura la junta electoral provincial á fin de hacer el escrutinio de las elecciones del 31 de Marzo último

Hay gran expectativa por ese acto.

En el comité central radical se sostiene que deben llevar á cabo 30 electores.

La fracción progresista que sólo cuenta 30 electores, no habría logrado, según dicen, que sacaran mayoría en la Capital Vera y Cabezas, según los informes recibidos de sus candidatos y presidentes de comicios.

—El candidato Menchaca se muestra reservado, respecto á la formación de su futuro ministerio.

Algunos de sus allegados dan como candidatos á ministros á los doctores Avelino P. Ferreyra, Enrique M. Mosca y señor Schwann, cifras que no caen en la lista á los doctores Antonio Herrera y Frugoni Zavala

EN LA INTERVENCION

Santa Fe, Abril 9 — Esta mañana se entrevistó con el interventor nacional el candidato á gobernador del Partido Radical, doctor Menchaca

Aun no ha sido resuelta la contestación que el doctor Gil dará á la nota renuncia del jefe político del Rosario

—Visitaron al interventor el general Alaria y el 2o jefe del 13 de infantería, mayor Rivarola.

ESCRUTINIO ELECTORAL

Santa Fe, Abril 9—Se izó el día de mañana, para que se reuna la junta electoral, á las 2 de la tarde, en el local de la legislatura, con objeto de practicar el escrutinio general de las actas de la elección verificada el 31 de Marzo pasado y designar los senadores, diputados y electores que resultasen con mayoría de sufragios.

NOTICIAS ADMINISTRATIVAS

Santa Fe, Abril 9—A Tarquinio Gervasoni se le mandó pagar la cantidad de pesos 2 933 importe del certificado de la escuela fiscal de Rafaela, correspondiente al mes de Marzo.

A don Pedro Oukarke se le mandó pagar la cantidad de 328 8 pesos importe del certificado final de las obras de puente Mujica en el camino de Santa Fe á Esperanza

—Se aprobaron las propuestas presentadas por el señor Félix Palavidini, para la construcción de los edificios escolares de los siguientes pueblos: El Trébol, San Jerónimo y Cañada Rosquín importando cada edificio la cantidad de 27.775 pesos con más el diez por ciento sobre la indicada cantidad.

Igualmente se aprobó la propuesta presentada por el señor Julio Mazzán, para la construcción del edificio escolar de Sunchales importando la cantidad de 33.775 pesos, con más el diez por ciento sobre la cantidad indicada

—Se concedió al señor Valentín Demerio autorización para clausurar un camino general que separa á Nelson, Nueva y Humboldt, sustituyéndolo por otro

INFORMACION JUDICIAL

Santa Fe, Abril 9 — El superior tribunal en segunda sala—En el recurso de apelación interpuesto por el señor defensor del reo de segunda instancia en la causa seguida á Juan Mazzocco, sobre lesiones graves, se ha dictado sentencia confirmando el auto apelado y ordenando que se prosiga el proceso

Primera nominación civil—Se concedió venia para disponer de la finca á la señora María Gracia Salvadori de Pezza.

Se negó la venia para vender en pública subasta solicitada por Valentín Lorenzo y Agustín Lorenzo

Segunda nominación—Se dió recibimiento, declarando á Mariano Gonzalez en el lugar en que le fué negado por los de su clase

—Se declaró en estado de quiebra, comerciante de esta plaza señor Alberto Ramírez Tándel señalándose el día 3 de entero de 1913 para que tenga lugar la junta de acreedores en nuestro juzgado Oeste Bell

—Se declaró en estado de concurso á las 11 de la mañana del día 3 de enero de 1913 para que tenga lugar la reunión

PROVINCIA DE BUENOS AIRES — ADMINISTRACION, TRABAJO Y CULTURA

LA VIALIDAD EN LA CAMPAÑA

MAL ESTADO DE LOS CAMINOS

Necesidad de intensificar la acción

Como consecuencia de las abundantes lluvias de la primavera y del verano, así como de la escasez de brazos para los trabajos públicos, por los bueros salarios que rigen para las labores agrícolas, ha permanecido, durante mucho año, casi completamente abandonada la acción administrativa en todo lo de la conservación y mejoramiento de los caminos en el extenso territorio de la provincia.

Los perjuicios que este hecho produce á la economía general, son incalculables, pues se manifiestan por un elevado recargo en el valor de los transportes, y por un atraso considerable de las cargas, que frecuentemente ocasiona la desvalorización y hasta la pérdida del producto. Existen caminos que dan acceso á estaciones ferroviarias que han caído en desuso, por ser intransitables; el dato da una idea de la magnitud del desastre.

Como es lógico, las quejas de los vecindarios damnificados por éste y otros factores negativos, que han estado conspirando contra el completo logro de la labor agropecuaria del año, se manifiestan en diversas formas, hasta en la de protesta por el recargo del impuesto destinado á formar el fondo de caminos. Hemos consignado al respecto muchas informaciones de nuestros corresponsales, á las que agregamos más abajo algunas otras.

Sin embargo el gobierno, y las autoridades correspondientes, no se han dado oído en forma alguna, ante el clamor general. Ni una promesa, ni un plan de trabajos destinado á subsanar en lo posible las consecuencias del pernicioso abandono y á prevenir las otras mayores y más funestas de la temporada lluviosa del invierno, no se asoma.

¿Con qué elementos cuenta la provincia para el mejoramiento de los caminos? ¿Ha reorganizado las cuadrillas que se disolvieron á raíz del decreto ilegal y nocivo de la emigración á nuestro país? ¿Para evitando se consiente en la actitud de dar impulso á los trabajos? Nada de esto se sabe.

Muy plausibles son los proyectos en vía de ejecución, sobre producción de adoquines y colocación de pretiles de puentes, para mejorar en forma racional la vialidad de la provincia. Empero, no es posible, por ello, ni por otra consideración cualquiera, que se abandone la tarea de arreglar provisionalmente, para la eventual necesidad del momento, los caminos de que se sirve la industria agropecuaria, para dar salida á sus productos, que constituyen la riqueza del territorio bonaerense.

Instamos pues, al Ministerio de Obras Públicas y especialmente á su dirección general de caminos, á reanudar la labor imprescindible del arreglo de los caminos, aun á costa de cualquier sacrificio.

—

Numerosos propietarios, hacendados y comerciantes de la extensa zona de influencia de la estación San Cayetano partido de Necochea se han presentado á la dirección general de caminos, pidiéndole que mande abrir al tránsito público un camino de acceso directo á dicha estación.

Dicen que el camino por el cual ahora transitan con sus productos alarga el recorrido en más de dos leguas, con el recargo consiguiente de los fletes, que este año ha aumentado considerablemente.

Encontrándose en la estación para tomar el rumbo Norte, se ven obligados á salir con rumbo Sudoeste, costeando la vía en una distancia de 4 ½ de cuatro mil metros, que luego recorren fielmente para tomar aquel rumbo. Los carros cruzan por ese camino dos pases á nivel.

Después de otras consideraciones en apoyo del pedido, manifiestan los firmantes que el transporte de la cosecha actual, debido á la falta de carros y al mal estado de los caminos, durará más de seis meses, aparte de que la falta de un camino directo á la estación recarga en más de treinta centavos por fanega el costo del acarreo.

Nuestro corresponsal en general Alvarado nos escribe refiriendo sus informaciones, sobre el mal estado de los caminos en ese partido, lo que produce graves perjuicios. Agrega que la municipalidad se halla verdaderamente arrepentida de haberse acogido á la ley de caminos, pues aigo y se ha hecho en pro de la vialidad con sus exiguos recursos.

—Lo están pero de cabales, nos dice que sabemos constar el hecho de que debemos necesidad de trasladarse á su establecimiento de campo existente en la calle del pueblo no encuentra entre treinta cocheros, ninguno que quiera llevarlo, á causa del mal estado del camino. Hay en 7 de. de intimidad de pantanos peligrosos donde se encajan los carros y los pies de los animales. Además, los puentes sobre los arroyos se encuentran en pesimo estado.

Abrega nuestro informante que ese mismo camino era recorrido en años anteriores por más de cuarenta vehículos por día, que conducían los alfalfa, cereales, etc., los cuales hoy no transitan.

La dirección de caminos dice, no ha mandado abrir otra sola picada de tierra, desde que existe y en cuanto á los puentes desde 1888 año en que fueron construídos, nada se ha ocupado más de ellos.

Nuestro corresponsal en La Limpia, nos escribe trasmitiéndonos el pedido de numerosos vecinos de esa localidad sobre la urgencia de que existe en el arreglo del camino que la une con Bragado.

Dicho camino se encuentra intransitable hasta el extremo de que diariamente ocurren accidentes graves. Varias personas han sido salvadas milagrosamente de ahogarse, y se cuentan ya por decenas los "sulkys", jardineras y otros vehículos que han quedado cubiertos por el lodo en los pozos del camino con sus caballos muertos.

Agrega que el por el momento no se puede salir de ese estado

DEPORTES

CARRERAS DE CABALLOS

LOMAS JOCKEY CLUB

LA REUNION DE AYER

Resultados generales:

Premio "Plutus", 1.200 metros.—1o. Boyata 56 kilos, alazana, del stud Dora May (J. Quinteros), $ 2.90 y 2.25, 2o Valcheta 56, pesos 4.25; 3o Elviety 56, pesos 2.60.

No placé: Chiloé, Salamanca II, Emiliriga (4a.), Argentina II, Engañosa.

Ganada por dos cuerpos.

Tiempo: 1'17".

Premio "Thurio", 1.100 metros — 1o Pessist 56 kilos, zaino, del stud Pessist (C. Rodríguez), $ 7.85 y 3.60, 2o Picardo 57, $ 10.75; 3o Máscara 56, pesos 3.95.

No placé: Anfual, Atahualpa Fate, Luigi Vampa, El Pobre Birú (4o.), Cubano, Midi, El Zato, French.

Ganada por 5 cuerpos

Tiempo: 1'10" 2/5

Premio "Playfair", 1.300 metros —1o Prisionero 55 kilos zaino, del stud Egardo (S Perna), $ 17 y 5.40; 2o Nogal 52, $ 8.90; 3o Fiat Lux 50, pesos 4.

No placé: Saguaipé 58 Africana 56, Reo 57, Jack 54 (4o.), Primo 54, Quebracho Herrado 53, Orage 50

Ganada por medio pescuezo.

Tiempo: 1'23" 4/5

Premio "Cinamón", 1.600 metros —1o Adelaida 56 kilos, 7 años, zaina, por Chacabuco y Chirimoya, del stud Los Vascos (A. Lauría), $ 9.70 y 3.30; 2o Wellington 52, $ 2.90; 3o. Balandra 52, 3.80 pesos.

No placé: Indiano 58 Arbitro 56, Lawn Tennis 55, San Siro 54, Morisqueta 55, Noveno 54 (4o.), Sir Kemmis 53.

Ganada por 1 1/4 cuerpos.

Tiempo: 1'43" 3/5.

Premio "Milán II", 1.600 metros — 1o. Rovland 57 kilos, 6 años, colorado, por Meistersinger y Black Girl, del stud El Pebete (F. Anzuarte), pesos 7.45 y 4; 2o. Santafecino 43, pesos 6.35; 3o. Pimentel 53, $ 5.45

No placé: Pierrot 58, La Gaucha 46, Frégoli 55 Earliness 52 Entity 52, Recuerdo 50, Bocage 49, Bichito 44 Stellata 47 (4a.), Chaco 47, Paulus 43

Ganada por 1 1/2 cuerpo

Tiempo: 1'41" 4/5

Premio "Wiedom", 1.200 metros — 1o. Raro 42 kilos, alazán, del stud Manuel Castro (M. Vignatti), $ 23.20 y 8.65; 2o My Fan 46, $ 5.75; 3o Gatita 49, $ 4.85.

No placé: Flamenco 55, Charata 55, Paunero 54, Maxim 54, Coderniz 53, Cachirla 53 (4a.), Boletín 51, Caburé 53, Dominga 48, Hechicera 42.

Ganada por 2 cuerpos.

Tiempo: 1'15" 4/5

Premio "Requiebro", 1.300 metros — 1o. Jehová 52 kilos, 3 años, zaino, por Diamond Jubilee y Jenny, del stud Don Ramón (F. Anzuarte), $ 6.50 y 3.20; 2o La Role Soleil 51, $ 2.75; 3o Luisito 47.

No placé: Jordán 50 Santa Fe 47, Pincen 46, Entirenees 46, Bienvenida 43 (4a.).

Ganada por 2 cuerpos.

Tiempo: 1'22" 3/5.

HIPODROMO ARGENTINO

PROGRAMA COMPLETO

Depurado de forfaits, á continuación se inserta el programa completo de la reunión á efectuarse el domingo próximo:

Premio "Araucano". Para caballos de 3 y 4 años, ganadores de una carrera no clásica. Peso 57 kilos. Distancia 1.700 metros.—Carnot II, Sixto, Bailén, Pilatus, Arco de Oro, Allegretto, El Billo, Rhadamés, Lechuguino, Glou Glou, Barigui, Relator, Verdugo, Dewet, Bonorino, Canrobert, Oropel, Rudy Bill, Feraudy, Tipo, João Cândido, Tucumán, Vía Crucis, Bujía, Memoir, Miss Misha, Lady Violet, Our Virginia.

Premio "Minerva". Para potrancas de 2 años, que no hayan ganado. Peso 54 kilos. Distancia 1.100 metros —Vía Sacra, Dinamita, Caravana, Corocha, La Campana, Copla, Estalactita, Manilla, Bullanguera, Gliberte, La Kica, Lima, Ergástula, Dorothy, Araucanita, Tramoya, Esencia, Chilenita, Amargura, Caña Brava.

Premio "Ontario". Para potrillos de 2 años que no hayan ganado Peso 54 kilos. Distancia 1.100 metros.—Sin Miedo, Firuleta, Waxy, Flirtendor, Jenízaro, Esmalte, Pericles, Cook, Bolón, Idolo, Conte Bleu

Premio "Bijou Royal. Distancia 2.000 metros—Ramal 57 kilos, Centella II 55, Pedernera 54, Arco de Oro 54, Chassaing 54, Pagola 54, Baqueano 54, Essling 54, Galana 52.

Clásico "Santiago Luro". Para productos nacidos desde el 1o. de Agosto de 1909. Peso 54 kilos Premio 10.000 pesos al 1o., 1.000 al 2o., 500 al 3o., y 1.000 pesos al criador. Distancia 1.200 metros. — Dominio, Foeman, Siete Bravo, Araucanita, Minué, Claire Lune, Alexis, Protector, Chitón, Girasol, Coeur d'Or, Courtisan, Monteverde, Donado, Iriosto, Fortunin, Zorika, Gauchito, Le Maitre, Picante, Chito, Dichosa Agram, Dudoso, Lavengro, Tabarín, Volapuk, Carmelita, Fantasma.

Clásico "Abriel". Para todas yeguas. Peso por edad. Premio 8.000 pesos á la primera, 800 á la segunda y 400 á la tercera. Distancia 1.600 metros — Aldeana 54 kilos, Pirita 54, Malpica 54, Aphrodite 58, Fum Lam 54, Old Wife 54, Two Step 54, Telaraña 58, Elástica 60, Chochita 54, Elisabeth 54.

Premio "Polilla". Distancia 1.700 metros — Ibarreta 56 kilos, Moreno 55, Mafena 55, Azcuénaga 54, Cincel 53, Volta 52, Doña Cecilia 50, Follet 50, Quillay 48, Aeroplane 48, New York 48, Pure Lass 48, Dominguito 48, Barita 45, Catete 47, Moyná 47, Ducho 46, Blue Bell 45, Soldier's Boy 45, Matero 45, Dollman 44, Pilgrim 44, Lady Melton 40.

Premio "Emilunga". Distancia 2.500 metros—Leoncio 58 kilos Pirita 56, Final 54, Asti 54, Napoli 52, Minnetarees 52, Manchester 48, Manzoni 44, Bemol 44, Agramante 43, Sourire 43.

VARIAS NOTICIAS

En los handicaps de la reunión del domingo próximo, en el Hipódromo Argentino, se produjeron anoche las siguientes declaraciones de "forfait":

Premio "Polilla", 1.700 metros—San Pascual 60 kilos, Menfol 54, Luarqués 51 y Condarco 40.

Premio "Emilunga", 2.500 metros — Pipiolo 60, Richepin 60, Ibarreta 59, Salteador 57, Azcuénaga 57, Convicto 55, Saint Léger 51 y Ramal 49.

—Es probable que el jockey Aurelio Balstroqui dirija en adelante, á los pensionistas del stud Abrojo.

—El caballo Caranchо ha reaparecido en las pistas de trabajo

—En la reunión de ayer en Longchamps, se expidieron 68 465 boletas á ganador y placé.

HIPODROMO LA PLATA

Asignación de peso para el domingo 14:

Premio "Ramal", 1.200 metros—Asperillo 56 kilos, Sacro, O'Farrell, Obstinacy 56, Miss Coco 54, Don Protasio 53, Mecha 51, Porporato 50, Hechicera, Leo 49, Linternazo, Pretendiente, Nerviosa 48, Leonelita 47, Ugoi, Ferbor 45.

Premio "Itana", 1.100 metros — Egglup 58 kilos, Eberety, Fiat Lux 56, Monje 55, Novelero, Cardal 54, Don Facundo, Cascote 51, Engañosa, Nervia 50, O'Bailila 48, Moretta, Miss Sara, Fanal 47, Azopardo 46, Fijodalgo 45, Salvada 41, Lierna 40

Premio "Ranura", 1.400 metros — Dominga 60 kilos, Saturno, Ciego 55, Jack, Chaco 54, Panete, Primo, Venecia, Hajandra 52, Tolosano, Mumarracho 51, Mortaqueta, Le Ro Soleil 50, Meg 466, Noruego 41.

Premio "Record", 2.000 metros — Recuerdo 56 kilos, Pinerolo 51, Emakor 53, Bebé 51, Engañoso 50, Máxim 50, Noveno 49, Record 48, Juncal 47, Nahuel 47, Arbitro 46, Hervidero 45, Mamarracho 40, San Siro 40

Premio "Realista", 1.300 metros— Fairy 60 kilos, Unica, Vortera Sadow, Eclaireur IV 58, Arrojado, Hip-Hip, Hurrah, Nogal, Quebracho Herrado 55, Valcheta, Piedrita, Lady Africander 53, Trumbin, El Gato, Togo, Centinela, El Pobre 52, Pallace 50.

Premio "Reflejo" 1.600 metros—Venecia 58 kilos, Toothaché Pochocho 53, Churrinche, Reo 51, Saguaypé, Fritz II, El Colorao 49, Minero 47, Monje 46, Kalendas 42, Miss Coco, Leo 40.

Premio "Reo", 1.400 metros—Record 59 kilos, Unica, Eclaireur IV 57, Arrojado, Voglers 7 dow 55 Boyata 53, Piedrita 51, Petersen, Charrúa ex Pincén 50.

Nota—En el programa de entradas para la reunión del 21 próximo ha sido incluida una carrera para productos de dos años nacidos después del 1o. de Agosto de 1909 é inscriptos en el Stud Book Argentino con una prima de mil pesos al ganador

JOCKEY CLUB ROSARIO

Inscripciones para la reunión del domingo 14 de Abril.

Premio "Marcellus", 1.600 metros — Goodwood, Aparecido, Hosmita, Hilena, Pepín, Press, Motorman, Berceuse III, Regalo, Survivor, M. Le Basqué, Golden, Livia, Marshall.

Premio "Disparate", 1.100 metros — Kiss, Old Sam, Consentida, Baby, Rob Roy, Trafalgar, Gito, Margalina, Pilloto, Marseillesa, The Temper, La Petite, Felisa, Soteras, Danglor, Iraidina, Curifera.

Premio "Setembrina", 1.200 metros—Cipayo, Cow Girl, Mozuela, 9 de Julio, Flee, Winkfield Star, Mosca Brava II, Hiena, Gaita, Berceuse III, Survivor, Golden, Ondulada, Livia, Perdigón, Pompilina, Faz West

Premio "Kemmis", 1.000 metros — Han conservado su inscripción: La Petite Tommy Atkins, Ariel, Emir, Pellicada, Guillermo Tell, Deheza Clairette, Ciceromancia, Cleto Marsellesa, Solana Minuto Didy Mabuca

Premio "Turista", 1.000 metros — Zarpazo 60 kilos Grau 58 Picalilly 57, Sapho 55, Ola 55, The Black Knight 53 Bilitis 49, La Piruchа 46, Plancon 45, Perdigón 40

Premio "Diabolette", 2.000 metros — Merry Singer 60 kilos, Baby 58, Flaherton 58, Zarpazo 56, Diabolette 55, Sies 51, Alem 50 Parlamento 48, Ondulada 49, Bilitis 46, Malakoffe II 43, La Piruchа 42 Malavo 41 Catafeito 40, Marshall 40, Master Cocó 46.

VOLACION

PAILLETTE EN MENDOZA

VUELOS CON PASAJEROS

El volador francés Marcel Paillette, que se encuentra en gira en la ciudad de Mendoza, realizó ayer por la tarde varios vuelos con pasajeros en Tamarindos

Después de aquéllas, Paillette impartió su primera lección al señor Mario Casale quien posee un biplano Sommer, y se propone establecer una escuela de volación en Mendoza, una vez que obtenga el "brevet" de piloto volador

Paillette sale hoy de Mendoza con destino para Buenos Aires. Posiblemente, realizará vuelos en el hipódromo ed Belgrano

SEMANA DE VOLACION

EN EL ESTADIO DE LA SPORTIVA

La Sociedad Sportiva Argentina organizará la semana de volación que tendrá lugar del 14 al 21 del corriente en el estadio de Palermo. Dentro de esa fecha, posiblemente se efectuarán las carreras Buenos Aires-La Plata y Buenos Aires-Montevideo. En la semana de volación y en las carreras tomarán parte los voladores Garros, Audemars, Barrier y Fels

VUELOS DE FELS EN BELGRANO

En la tarde de ayer, el volador argentino Teodoro Fels, realizó un vuelo de poca duración por los alrededores de Belgrano y Palermo.

FOOTBALL

INAUGURACION OFICIAL DE LA TEMPORADA

PARTIDOS PARA EL PROXIMO DOMINGO

El próximo domingo se inaugurará oficialmente la temporada de football, bajo la dirección de la Asociación Argentina de Football

Los partidos á jugarse en todas las divisiones son los siguientes:

PRIMERA LIGA

River Plate contra Gimnasia y Esgrima, Estudiantes contra Alumni, San Isidro contra La Plata (Estudiantes), Racing contra Belgrano.

LIGA INTERMEDIA

Sección A—River Plate contra Gimnasia y Esgrima, Estudiantes contra Alumni, San Isidro contra La Plata (Estudiantes), Racing contra Belgrano.

Sección B—Argentinos de Quilmes contra Atlanta, Comercio contra Boca Juniors, Ferrocarril Oeste contra Independiente, Platense contra Kimberley, Estudiantil Porteño contra Riachuelo

SEGUNDA LIGA

Sección A — Argentino de Quilmes contra Atlanta, Comercio contra Boca Juniors, Ferrocarril Oeste contra Independiente, Platense contra Kimberley, Estudiantil contra Riachuelo

Sección B—Argentino contra Wenfield, Argentino Juniors contra Bernal, Hispano-Argentino contra La Plata (Independientes), Instituto Americano contra Libertarios Unidos, San Fernando contra Villa Lugano.

TERCERA LIGA

Sección A—Alumni contra Estudiantes, La Plata Estudiantil contra San Isidro, Porteño contra Racingo A.

Sección B—Atlanta A contra Argentino de Quilmes, Independiente A contra Ferrocarril Oeste Kimberley contra Platense, Riachuelo A contra Estudiantil Porteño A, Boca Juniors A contra Olivos.

Sección C—Argentino contra Banfield A, Argentino Juniors A contra Bernal, Hispano-Argentino A contra La Plata Independientes, Instituto Americano contra Libertarios Unidos A, San Fernando A contra Villa Lugano, Independiente B contra Riachuelo B

Sección D—Banfield B contra Argentino Juniors B, Libertarios Unidos B contra Hispano-Americano B, San Fernando B contra Argentino Avellaneda B, argentino del Sur B contra Boca Alumni B, Argentino Vélez Sársfield B contra Cámara Mercantil B

Sección E—Floresta B contra Estudiantil Porteño B General Viamonte B contra Liverpool B, South American B contra Caseros, Gimnasia y Esgrima Banfield B contra Barcelona, Buenos Aires City contra Carapachay.

Sección F—Unión contra Honor y Patria, Informes contra Progresista, Liberal Argentino contra Talleres United, Unión Excursionistas contra Libertad, Villa Soldati contra Boca Juniors B, Atlanta B contra Comercio B

Sección G — Argentino Avellaneda A contra Floresta A, Boca Alumni B contra Argentinos del Sur A, Vélez Sársfield A contra Liverpool United A, Cámara Mercantil A contra Sud América A General Viamonte A contra Gimnasia y Esgrima Banfield A.

CUARTA LIGA

Sección A—Instituto Americano contra Racing B, Independiente B contra River Plate, Estudiantes contra Argentino de Quilmes, Liverpool United contra San Isidro.

Sección B—Gimnasia y Esgrima Banfield contra Gimnasia y Esgrima, Independiente A contra Racing A, Cámara Mercantil contra Argentino Juniors.

Todos estos partidos se jugarán en las canchas de los clubs nombrados en primer término.

CICLISMO

FEDERACION CICLISTA ARGENTINA

En la última reunión celebrada por la comisión directiva de esta institución, fueron adoptadas las siguientes resoluciones.

Conceder la autorización necesaria á los clubs Audaz Argentino y Touring Club Rosarino, para que puedan realizar el domingo 14 del corriente las carreras ciclistas que fueron suspendidas el 31 y 24 del mes pasado, por causa del mal tiempo.

Los entrenadores del campeonato argentino de resistencia, no podrán en lo sucesivo utilizar un rollete mayor de cincuenta centímetros, y todo corredor de fondo podrá emplear dos entrenadores, que deberán ser inscriptos.

Todo corredor en el acto de inscribirse deberá entregar dos pesos, que le serán devueltos, una vez cumplido el compromiso contraído, de tomar parte en la carrera.

En los campeonatos se acordarán los siguientes premios, al primero, medalla de oro y diploma, y al segundo y tercero, medalla de oro.

Se aceptó la renuncia del delegado del Club Ciclista Argentino, señor Carlos Bigatti y se concedieron licencias á los siguientes corredores: de primera categoría, Félix Maubert, y de segunda, Bartolomé González y Juan Gay.

Para el 21 del corriente, día de los campeonatos, se ha organizado una carrera de motocicletas, de fuerza libre, en un recorrido de 10 kilómetros.

Los premios que se otorgarán á los vencedores, serán los siguientes: Al primero, medalla de oro; al segundo, medalla de vermeil, y al tercero, medalla de plata.

Los pedidos de inscripción, acompañados de la cuota de cinco pesos, se admitirán en la secretaría de la Federación Ciclista Argentina, Sulpacha 384, hasta el 15 del corriente, á las 7 p. m.

Los delegados de los clubs que falten á tres reuniones semanales, ó cinco alternadas, serán considerados cesantes.

CLUB CICLISTAS UNIDOS

La comisión directiva de este club ha organizado para el próximo domingo una carrera ciclista de resistencia, en un recorrido total de 50 kilómetros.

Los premios que se otorgarán son los siguientes: al primero, medalla de oro; al segundo, medalla de vermeil, y al tercero, medalla de plata.

Los pedidos de inscripción se recibirán hasta el jueves próximo, á las 10 p. m., en la secretaría del club, Paso 382.

INSTRUCCION PUBLICA

Escuela Normal número 6 — Las clases de italiano que dicta la profesora señora Josefina V Bevilacqua, se dan los lunes, miércoles y viernes á la 1.45 de la tarde, las de primer curso y los martes, jueves y sábado á la misma hora las de segundo. Continúa abierta la inscripción

Consejo Nacional de Educación — Ayer se reunió el Consejo con asistencia de todos sus miembros Se hicieron numerosos nombramientos que en breve se darán á la publicidad

Centro Colegio Nacional Norte — Libertad 1268. El 20 del mes en curso quedará cerrada la inscripción para el curso gratuito preparatorio para el ingreso á los colegios nacionales La secretaría permanece abierta todos los días de 4 á 5 de la tarde.

La escuela de Buena Parada— Los vecinos de Buena Parada, han dirigido una nota al presidente del Consejo Nacional de Educación, pidiendo el envío á ese punto de un delegado, para que compruebe cargos graves que se le hacen al inspector seccional de escuelas de aquellos parajes

El consejo no envió todavía el delegado pedido y en vista de esto, los firmantes de la primera nota dirigieron otra al Ministro de Instrucción Pública, pidiendo su intervención para normalizar el funcionamiento de la escuela de Buena Parada. Se acusa al inspector de haber hecho cerrar grados superiores en la escuela citada, con el fin de que los alumnos concurran á las de Río Colorado una de las cuales es dirigida por la esposa del inspector Tal medida ha hecho que los padres de los educandos de esos grados retiraran á sus hijos de la escuela, como acto de protesta

Como se vé el asunto merece la atención del consejo y éste debe intervenir con urgencia y en forma tendiente á evitar que los alumnos pierdan un año de estudios, cosa que sucederá si la dirección de la enseñanza primaria no da importancia á un hecho que la tiene en evidencia.

El aumento de alumnos en las clases normales -La secretaría del Consejo se ocupa actualmente de preparar las aulas de las escuelas normales con el fin de dar cabida en ellas á cuatro mil alumnos. Las direcciones de dichas escuelas darán á conocer á los inspectores los útiles que para este fin se requieran, con el propósito de suministrarlos dentro del más breve plazo

La resolución del Consejo de aumentar hasta ese número el de los alumnos de las clases, no fué bien recibida por los técnicos de la repartición, porque ella contraría una resolución tomada el año pasado por el mismo cuerpo, después de los estudios correspondientes hechos por los inspectores de las 19 leyes normales. Se dice que la medida, si favorecerá la concurrencia de mayor número de futuros maestros será con perjuicio de la preparación que éstos podrán tener Se considera, en una palabra, tal medida, como una resolución inconsulta, fruto de precipitaciones que no deben producirse en un cuerpo cuya misión es velar por la buena preparación de quienes han de enseñar del mejor modo posible.

ASOCIACIONES Y GREMIOS

COMITE DEL COMERCIO CONTRA LOS TRUSTS — En el salón de la Liga de Almaceneros y Anexos, se reunirán mañana á las 2 p m los adherentes al comité del comercio contra los "trusts", con objeto de nombrar la junta directiva que se hará cargo de los primeros trabajos.

SOCIEDAD DE CARPINTEROS Y ANEXOS — Los afiliados á la Sociedad de Resistencia Carpinteros y Anexos, se reunirán en asamblea el 11 del corriente á las 8 p m en el salón calle Montes de Oca 372, con el objeto de tratar algunos asuntos de interés social.

TRIBUNALES

CAUSAS CRIMINALES

Fallos de la Cámara de apelaciones

SENTENCIAS Y VISTAS FISCALES

Ha resuelto en su último acuerdo, la Cámara de lo Criminal y Correccional, los siguientes procesos:

Antonio Propatto, argentino, de 23 años, casado, empresario yesero, por homicidio en la persona de su suegro, Antonio Perrone, hecho que ocurrió el 30 de Diciembre de 1910 en la esquina de las calles Costa Rica y Canning Se reduce á 17 años y medio de presidio la pena de 20 años aplicada en primera instancia.

—Saverio Alessio, argentino, de 16 años, soltero, carbonero, por homicidio en la persona del menor Rafael Elías, hecho ocurrido en uno de los cuatros del departamento central de policía, el 9 de Septiembre de 1910. Integrado el tribunal con el camarista comercial doctor Esteves se eleva á doce años de presidio la pena de seis años de penitenciaría aplicada por el juez

—Joaquín D'Andrea, argentino, de 16 años, soltero, por encubrimiento del homicidio anterior, se le absuelve de culpa y cargo

—Tirso Manuel Lista, argentino, de 19 años, soltero, electricista, por tentativa de defraudación. El reo fué empleado de la Compañía Alemana Transatlántica de Electricidad y después de dejar su empleo, propuso á varios clientes de la misma consumar pequeñas defraudaciones á la empresa, alterando unas veces el funcionamiento del medidor y otras las anotaciones en las libretas, por todo lo que exigiría sumas reducidas de dinero Sin embargo, los ofrecimientos de Lista no fueron aceptados por los clientes

La Cámara revoca la sentencia absolutoria y condena á Lista á sufrir siete meses de arresto.

El camarista doctor Seeber votó por la imposición de la pena de un año y cuatro meses de prisión

—Mauricio Luis Ponsardien, francés, de 28 años, casado, corredor, por lesiones á su esposa Juana D. Konib Konig, quien lo sostenía.

Como la Konig, que ejercía un comercio inmoral, abandonó al reo en Río de Janeiro y se vino á Buenos Aires, Ponsardien la siguió, y el 11 de Junio del año próximo pasado la encontró en la calle Esmeralda entre Córdoba y Paraguay y le infirió lesiones graves

La Cámara confirma la pena de ocho años de penitenciaría aplicada por el juez

—José López ó Juan Nogués (a) Lecherito, argentino, de 15 años, soltero, peón, por hurto, dos años y tres meses de penitenciaría

—Marcos Antieri italiano, de 38 años con diez meses de residencia en el país, soltero, mozo de restaurant, por hurto, absuelto

—Juan ó Luis Marchessano, italiano, de 63 años, casado, albañil, por atentado con armas contra la autoridad, un año de prisión

—Félix Estrada ó Entrada ó Adolfo Lapicotiere, italiano, de 24 años, soltero, conñtero, por hurto, á doña Serafina C de Cancelo, cinco años de penitenciaría

—Severino Rodríguez ó José López, español, de 19 años soltero, peón, por robo á la agencia de cambio del Paseo de Julio 444, cuatro años y medio de penitenciaría

—Pedro González ó Pedro Justo Walker (a) Moscardillo, argentino, de 20 años soltero, telegrafista, por defraudación á Julio Gómez y tentativa de estafa á la fábrica de Francisco García tres años de prisión en la Tierra del Fuego

—Francisco Pérez, argentino, de 15 años, soltero, cortador de calzado, por hurto de 5 libras esterlinas y 111 pesos que tenía depositados en un baúl el portdiosero Antonio Vázquez, un año y dos meses de prisión.

—Alfonso San Miguel ó Manuel Sanllay ó López ó Bernardo Rodríguez Certinla, español, de 28 años, casado, empleado, por estafa, dos años de prisión

—Aureliano Alejo López, argentino, de 28 años, casado, agente de policía, por hurto, absuelto de culpa y cargo

—Pedro José Pintos, argentino, de 32 años, cochero, por hurto, dos años y dos meses de prisión

—Victorio Pasco, italiano, de 28 años, soltero, jornalero, por hurto un año y medio de prisión.

—El juez del crimen doctor Juan R. Serú ha fallado las causas siguientes:

Ciro Giovanardi, acusado de estafa, se le absuelve de culpa y cargo.

—Juan de Cusaro ó Francisco Loice, acusado de homicidio en la persona de Aniello Santaniello, hecho que ocurrió el 2 de Septiembre de 1910, en el comercio calle Corrientes 844.

Encontrándose la víctima y el reo en el comercio citado, aquella recibió de éste una lesión en el vientre, que le ocasionó la muerte. El acusado fué detenido, en momentos en que huía perseguido por Santaniello.

Mientras se encontraba detenido aquél en la prisión nacional, fué su esposa á visitarlo, en cuyo acto la hirió de gravedad, siendo desarmado y recluido por los guardianes, en circunstancia en que intentaba herirse.

Por encontrarse comprobada la culpabilidad del acusado en los dos delitos, de acuerdo con el artículo 17, capítulo 1o. inciso 1o., ley 4189, falla el juez, condenando á De Cesaro, á veinticinco años de presidio.

—Ha presentado su acusación, el fiscal doctor Luna Olmos, en la causa seguida á N. Salinas, acusado de hurto, solicita el sobreseimiento definitivo.

Por la secretaría del doctor Cabral, el juez doctor González Roura ha fallado las causas seguidas á Marcial Arzac, acusado de robo y de defraudación. Hace constar que ha mediado reiteración y que concurre reincidencia y con arreglo al art. 22, letra a y 23, inciso 1o., ley 4189, lo condena á diez años de penitenciaría.

—A Antonio Profato por disparo de arma de fuego, la condena á un año y seis meses de prisión.

—El fiscal doctor Ramos Mejías ha presentado su acusación en el proceso seguido á Juan Bautista Verrier, acusado de homicidio á Luisa Haderer, y lesiones leves á Alfonso S. Tomada, el 12 de Febrero del corriente año, como á las 11.30 p. m., en las calles Tucumán esquina Maipú.

En circunstancias en que la víctima llegaba en un coche en compañía de Tomada al sitio indicado Verrier le infirió una puñalada en la espalda, que le produjo la muerte.

Acto continuo hirió levemente al acompañante, intentando luego suicidarse, pero fué detenido instantes después

Según el acusado, se había ausentado á Chile por razones de su profesión, dejando á su amante en esta ciudad y fué al llegar á su domicilio, que supo la ausencia de Luisa.

Califica el fiscal ese delito como homicidio voluntario simple, y dice que median las agravantes de abuso de superioridad de edad, sexo, lesiones y la atenuante de irritación á favor por la que pide doce años de presidio

El juez doctor Luco ha fallado la causa seguida á Marcelino Pascual Grande, acusado de atentado á la autoridad, condenándolo á dos meses de arresto.

— Han sido fallados por el señor juez del crimen doctor Satero F. Vázquez, los procesos siguientes.

Antonio González Bermúdez, acusado de hurto, condenado á tres años de prisión.

— Salvador C Corbina ó Conté, acusado de hurto, condenado á dos años de prisión.

ASUNTOS COMERCIALES

Diversas informaciones

En el juzgado del doctor Cranwell se reunieron ayer los acreedores de la razón social Isaac Schwartzmann é hijo, propietaria de la curtiembre que estaba establecida en Avellaneda, calle Belgrano 2040.

La propuesta de un concordato de 30 por ciento, pagadero á 4, 8 y 12 meses de plazo, con garantía, fué rechazada por la junta, como asimismo la adjudicación de bienes, con lo que quedó iniciado el juicio de quiebra y se designó síndico liquidador á don Eugenio Martínez.

En el informe presentado al juez por el contador, don Virgilio J. Siro, se expresa que la firma Schwartzmann é hijo se matriculó en el registro de comercio el 23 de Octubre de 1911 y rubricó sus libros el 26 de Enero del año en curso, es decir, pocos días antes de su presentación á los tribunales, ascendiendo en ellos operaciones que tienen su origen en Julio de 1911.

El documento se detiene á estudiar los movimientos de la propiedad de Avellaneda, donde estaba instalada la curtiembre. Dice que esa finca fué adquirida por Alberto Schiffrin, por intermedio de los deudores, á José María Crespo, quien la compró anteriormente á estos últimos. Schiffrin pagó la mitad de su valor real aproximado y la operación le ha beneficiado en 28 ó 30.000 pesos, con perjuicio evidente de la masa, pues hay que abrigar la convicción de que el inmueble pertenece al concurso.

Dice luego el contador que gestionó de Schwartzmann y de Schiffrin la restitución de la finca y que estos no se negaron á ello, pero opusieron, como condición expresa, obtener la seguridad de que el juicio que convocatoria se resolvería por un concordato ó por una adjudicación de bienes y que no se llegará á la quiebra.

El contador resume en estos cargos la conducta de los fallidos, durante su vida comercial: 1o., desorden administrativo en perjuicio de los acreedores; 2o., falta de libros de contabilidad, pues no considera como tales los presentados por los deudores; y 3o. intención de ocultar, en caso de quiebra, bienes que forman parte del activo.

Aprecia el activo en 62.494.23 pesos, de cuya suma, 30.884.01 corresponden á pagarés descontados, y el pasivo en 97.284.22 pesos.

La junta reguló en 1.200 pesos los honorarios del contador y acordó al síndico de la quiebra las facultades para iniciar acciones reivindicatorias de bienes del concurso.

—Desistió de su petición de convocatoria de acreedores don Domingo Artale

—Reunidos en junta los acreedores de don Domingo Rampa, aceptaron la adjudicación de bienes que éste les propuso y nombraron liquidador al doctor Amadeo De Faz.o.

—El juez doctor Avellaneda, actuando con el secretario doctor Lynch dejó sin efecto la quiebra de don Antonio Mamone, en virtud de la carta de pago presentada por el fallido.

—Don José Fabricante, propietario de la tienda y ropería de la calle Rioja 1245, pidió su quiebra ante el juzgado del doctor Martín y Herrera, secretaría del doctor Biltos (hijo).

El activo del recurrente es de pesos 14.547.18 y el pasivo de 17.013 51.

—Acudió ante el mismo juzgado y secretaría don Simón Schwartz, fabricante de fideos establecido en la calle Defensa 902, y pidió rendición de acreedores.

Su balance da un activo de pesos 18.588 93 y el pasivo de 25.060.86.

—Reunidos en junta los acreedores del concurso de don Antonio Gallo, designaron síndico al contador don Tomás Ochoa, pero éste renunció el cargo y dijo que en adelante no aceptaría ninguna otra que le fuera conferida.

Los dos acreedores presentes fueron igualmente designados, pero renunciaron el cargo

El contador califica de culpable la conducta comercial de Gallo.

Fueron designadas las siguientes juntas de acreedores.

Quiebra de Jannarel y Marino (secretaría del doctor González Gowland), el 18 á las 2 de la tarde; concordato de Monserrat Hermanos (secretaría del doctor Jordán), el 17 á las 2.30 de la tarde, quiebra de Felipe Juan (secretaría del doctor Tobal) mañana á las 4 de la tarde.

LOS ESTAFADORES PELIGROSOS

Ha fallado la Cámara de lo Criminal y Correccional en proceso formado á Alberto Soto Gutiérrez (a) Matungo, argentino, de 38 años de edad, casado, titulado comerciante ó Melchor Epifanio Torres ó Alejandro M Torres argentino, de 25 años, casado, farmacéutico y agente judicial, quien usaba indebidamente los títulos de doctor, presidente de la Liga Nacional del Comercio y director propietario del Liceo Nacional Torres, establecimiento que nunca existió y á Miguel Fernández ó Gerardo Martínez ó Antonio Rodríguez, español, de 24 años, soltero, empleado, por estafas reiteradas y tentativas de estafa.

Fueron víctimas de los procesados los comerciantes Luis Longohamp, Toppi y Maffiolini, Luis P. Carnevali y Darío Protessi. Además, una buena cantida dde almaceneros minoristas, ante quienes aquellos se fingían empleados de la administración de impuestos internos, simulando la aplicación de multas por infracciones á las leyes de la materia, entraron en arreglos con los delincuentes, para obtener que dichas multan quedaran sin efecto.

El fiscal, doctor Bunge, al presentar su acusación, dijo que los acusados empleaban en las estafas toda suerte de medios y procedimientos Hábiles en recursos y fecundos en inventiva, los tres reos, delincuentes profesionales decididamente incorregibles, cambiaban á cada día de táctica y sistema y sus víctimas perpetraban siempre al comercio. Pidió 9 años de penitenciaría para Neto Gutiérrez, 6 años para Fernández y 3 años para Torres.

En su fallo, el juez del crimen doctor Luco, impuso 10 años de penitenciaría á Neto, 8 años á Fernández y 5 á Torres, condenas que la Cámara acaba de confirmar por unanimidad de votos.

Neto Gutiérrez es individuo de pésimos antecedentes judiciales. Ha sufrido ya dos condenas á tres años de prisión, y el 9 de Julio de 1906, en circunstancias en que cumplía la segunda condena fué indultado por el Presidente de la República.

Melchor Torres tuvo una entrada en la policía de la provincia de Buenos Aires, el 27 de Octubre de 1907, por los delitos de usurpación de autoridad y tentativa de estafa en Florencio Varela y sufrió la correspondiente pena.

Fernández ha tenido una entrada por hurto.

Fallos de la Cámara 1a. Civil

Han sido resueltos en definitiva por la Cámara Primera de lo Civil, los siguientes asuntos

Juicio seguido por doña María Thevenet de santos contra la empresa del tranvía Gran Nacional, por indemnización de daños y perjuicios

El juez doctor Seeber, había dado por comprobados los hechos en que se funda la acción, es decir, que la muerte del esposo de la demandante, don Silvestre Alves de Santos, producida á causa de haber sido arrollado por un coche de la empresa demandada, se debía á culpa y negligencia del conductor del tranvía, por lo que resolvió condenarla al pago de una indemnización de diez mil pesos, con más las costas del juicio

Resuelve la Cámara reformar esa sentencia, en cuanto al monto de la indemnización, que fija en cinco mil pesos

Juicio seguido por don Adalberto Ramaugé, contra don Domingo Fernández Beschtedt, sobre escrituración de la mitad de un campo en el Neuquén que poseía en condominio con el demandado

Resuelve la Cámara confirmar con costas la sentencia dictada por el juez doctor Repetto, que rechazaba la demanda también con costas.

—Juicio seguido por don Pedro J Fariña, contra don H Goldemberg, por cobro de pesos que le adeudaba en el carácter de fiador de don Salomón Montereano

En primera instancia el juez doctor Gigena resolvió no hacer lugar á la demanda, pero apelada esa sentencia la Cámara la revoca en todas sus partes y condena al demandado al pago de la suma de 1.842 pesos.

—Juicio seguido por don Eduardo Marlaro, contra don H. Leymarie, sobre cobro de pesos, confirmando por sus fundamentos la sentencia dictada por el juez doctor Juárez Celman, que rechazaba la demanda, con costas.

Por daños y perjuicios

Ha dictado sentencia el juez en lo civil doctor Padilla, por la secretaría á cargo del doctor Urdapilleta, en los autos seguidos por don Ernesto Riganti, contra don Santiago Berisso, sobre cumplimiento de contrato é indemnización de daños y perjuicios.

La sentencia hace lugar á la demanda, sin especial condenación en costas, y ordena al demandado pagar al actor, por concepto de daños y perjuicios, en el término de diez días, la cantidad que aquél estime bajo juramento, dentro de la suma de novecientos pesos.

—Ha resuelto en primera instancia, el juez doctor Seeber, actuando con el secretario doctor Caputo, el juicio sobre daños y perjuicios seguido por el doctor Pedro S. Alcácer contra la sociedad anónima Gath y Chaves.

Se fundaba la demanda en que un automóvil del doctor Alcácer, fué embestido, el día 15 de Abril del año pasado, á las 9 de la mañana, por uno de los vehículos de transporte de la sociedad demandada, en la esquina de las calles Florida y Bartolomé Mitre, por culpa del conductor de este último, á consecuencia de lo cual el automóvil resultó con desperfectos de consideración.

El doctor Seeber resuelve el juicio rechazando la demanda, sin especial condenación de costas.

—Falló el juez en lo civil, doctor Gigena, el juicio que sigue don Laureano Alonso Pérez, contra la compañía de tranvía Anglo Argentina, sobre indemnización de daños y perjuicios.

La sentencia absuelve á la empresa de la demanda, sin costas.

###

tes de agua, terraplenes, canalizaciones, etc.

Agregan las comunicaciones de que nos ocupamos, que se espera fundadamente que en el año actual la disminución del paludismo, con las regiones saneadas, ha de demostrar la excelencia del sistema de saneamiento adoptado.

Multa por infracción sanitaria

El Departamento Nacional de Higiene pasó al juez de crimen en turno los antecedentes de una multa de 600 pesos, impuesta á don Eduardo di Giovanni, por vender una especialidad no aprobada por aquella repartición.

Sociedad de obstetricia y ginecología

La sociedad de obstetricia y ginecología de Buenos Aires, celebrará esta noche á las 8.45, en el local de la calle Lavalle 648, la primera sesión ordinaria del período de 1912.

Después de tratados los asuntos de orden administrativo, harán uso de la palabra los doctores J. C. Risso Domínguez, Enrique A. Rocco, Josué A. Beruti y Cayetano Sobrecasas, quienes disertarán sobre distintos temas médicos.

La sesión de esta noche será presidida por el doctor Pastor Velarde.

Dirección General de Arquitectura

Por el Ministerio de Obras Públicas se dispuso que la Dirección general de arquitectura, obligo con sus oficinas en el local de la calle Cerrito 287, dentro de la Dirección de Inspección. A este efecto se anuncia á la primera de las reparticiones nombradas, para hacer entrega de la suma de 10.000 pesos moneda nacional, en la adquisición de muebles, útiles de oficinas y útiles de escritorio, con destino á esas oficinas.

Remisión de placas de vacuna

Durante el [illegible] Dirección Nacional de Higiene ha remitido [illegible] de placas de vacuna [illegible] pacos [illegible] de la Capital [illegible] Mercedes [illegible] Rosario [illegible] Bahía Blanca [illegible] Paraná [illegible] Concepción del Uruguay

argentino, Independencia 2032, con Angela Battaglia, argentina, Rioja 469; Francisco Esequilla, español, Miró 226, con Manuela Losquedesqui, argentina, San Carlos 2594.

Sección 11a.—José Maceras, español; Valentín Gómez 6, con Agustina Gauna, española, Caseros 2373; Juan M. Hiquet Araujo, argentino, Santa Fe 1907, con Luisa Gorsleff, rusa, Andes 563.

Sección 12a.—Alfredo Domingo, español, Salta 1052, con Carmen Rodríguez, española, Salta 1052; Bienvenido A. López, español, Humberto I 1018, con Mercedes D. Mac Gann, argentina, Carlos Calvo 782; Gaspar Benito, español, Belgrano 1018, con Cándida de Lafuente, española, Carlos Calvo 782; José Morillo, español, Estados Unidos 1511, con Consuelo Varela, española, Estados Unidos 1511; Francisco Bonazza, italiano, Carlos Calvo 1648, con Ursula Veltri, italiana, Carlos Calvo 1645.

Sección 15a.—Pedro Gómez, oriental, comerciante, con Irene Marrero, oriental; Victorio Matarrese, italiano, profesor de música, con Inés Scannvini, italiana.

Sección 16a.—Luis Rodríguez, español, agente de policía, Vidal 2322, con Adoración M. F. Jiménez, española, Vidal 2322.

Sección 18a.—Francisco Basile, italiano, albañil, con Beatriz Figoli, italiana; Pascual Rita, italiano, jornalero, con Rosa Benedittl, italiana.

Sección 19a.—Gregorio Fedele, italiano, empleado, con María Cristina Mancinelli, argentina; Alfredo Rodríguez, español, mecánico, con Isaura Vázquez, española; Carlos Augusto Grunewaldt, argentino, comerciante, con Gladys Herminia Allchurch, británica; Egidio Guaiagnini, italiano, jornalero, con Cándida Canmial, argentina.

Sección 20a.—Pablo Esteban Montangerand, francés, chauffeur, con María Gabriela Durand, francesa.

DEFUNCIONES

Sección 1a. — Fernando Iriarte, 68 años, español, Circunvalación s n; Pascual Capano, 1 año, argentino, Portela 969; Marcos Ferdomo, 22 años, español, Regibal sin.

Sección 2a. — Margarita Elichirl de Rovere, 62 años, oriental, Pozos 1768; Matilde Canale, 23 años, argentina, Chiclana 3469; Clotilde Comesaña, 20 años, española, Deán Funes 2116; Adrián Jones, 15 años, español, hospital Muñiz; Santiago Varela, 21 años, español, hospital Muñiz; Alfredo Wybert, 33 años, argentino, hospital Militar, Nolasco Islas, 21 años, argentino, hospital Militar.

Sección 3a. — José Autorsich, 56 años, austriaco, Hospicio de las Mercedes, N. Beltrán, hospital Rawson; N. Gil, hospital Rawson; N. Reosolino, hospital Rawson; Josefa R. de Chias, 47 años, español, Hospicio de Alienadas; Víctor Grela, 4 meses, 2 días, argentino, Casa de Expósitos; Isabel Fernández, 10 meses, argentina, San José 1999; Antonio Lendoiro, 28 años, español, hospital Rawson; Juan B. Colombo, 11 años, argentino, Limay 61; Francisca P. de Garcero, Hispicio Nacional de Alienadas; Federica Barca, 34 años, argentina, Hospicio Nacional de Alienadas; Juan J. Gogorza, 41 años, argentino, Garay 1626; Jacobo Dapena, 38 años, español, Hospicio de las Mercedes; Carmen de S. de de Pedraza, 70 años, española, Bolívar 1572; Carmen V. de Gual, 48 años, española, Tacuarí 1805; Héctor Angel, 3 meses 3 días, argentino, Casa de Expósitos; Dahia Gordiola, 5 años, 1 mes 4 días, argentina, Casa de Expósitos; Luis José, 4 años, 1 mes, argentino, Casa de Expósitos; Eduardo O. Lomber, 8 meses, argentino, Casa de Expósitos; N. Spagrinolo, Herrera 2121.

Sección 4a.—Nicolás Vucenovich, 38 años, austriaco, Brandsen 962; Miguel Bercovich, 24 años, austriaco, Bria número 932; Lucía Neve, 5 meses, argentina, ZArate 361; Rafaela Tasso, 22 años, argentina, Pinzón 358.

Sección 5a. — José Carbonetto, 50 años, hospital T. Alvarez, N. N., Directorio 2404.

Sección 6a.—Luis Salinas, 2 días, argentino, Viel 766.

Sección 9a.—Luisa Curcosa, 14 años, argentina, Viamonte 2702; Rosa Zapata, 2 años, argentina, hospital San Roque; Rafael Donadío, 14 años, argentino, hospital San Roque; N. Atein, argentino, hospital San Roque; Velia Colomna, 4 años, argentina, Zelaya 149; Rosa Mossola, 56 años, italiana, Ecuador 3411; N. Santerini, Belgrano 2867; María Luisa López, Guardia Vieja 40; Irene Pases, 18 años, argentina, hospital San Roque; Antonia Pellippi, 23 años, argentina, hospital San Roque; Teresa C. de Dambrosio, 70 años, italiana.

Sección 12a.—Francisco Berceise, 57 años, español, Constitución 1179; María Otero, 57 años, española, Cñ Calvo 888; Carmen G. de Mosquera, 73 años, argentina, Estados Unidos 1056.

Sección 13a. Petrona Q. de Irahaustl, 48 años, argentina, B de Irigoyen 704; María A. Chichiribehety, 67 años, francesa, San José 555; Carmen Almón 18 años, española, Belgrano 243.

Sección 15a. — Antonio Donato 18 años, argentino, Hidalgo 1546; Elías Avelino Antuña, 3 años, argentino, Guevara 1456; Bella Angela Romano, 3 años, argentina, Caldas 380; Emilia Ricardo Wenk, 21 años, argentina, Muñecas 2357; Angel Pellerano 63 años, italiano, hospital T. de Alvear; Alma Otto, 1 año y 3 meses, argentina, Trelles y San Blas; T. Ferreira, 55 años, argentino, hospital Torcuato de Alvear; Abraham Elías, 35 años, árabe, hospital Torcuato de Alvear; Pablo Broco, 73 años, francés, hospital Torcuato de Alvear; Juan Ransela, 67 años, español, hospital Torcuato de Alvear; Manuel Celaya, 48 años, argentino, hospital Torcuato de Alvear; Juan Rey, 59 años, español, hospital Torcuato de Alvear; Alcides Rodríguez 4 meses, argentino, Argerich 1721; Juan López, 21 años, español, hospital Torcuato; José Venturi, 1 meses, argentino, Camarones 2871; N. Herráuz, Padilla 1675.

Sección 16a.—Paula Giles de Cañete, 77 años, argentina, Andonnegui 2734; Rosario Crespo de Crespo, 40 años, argentina, Monroe 4531; N. Terlucio argentino, Obligado 2881; Tárcila Rebagliato, 66 años, española, Sucre número 2661.

Sección 19a.—Eduardo R. Duro, 2 meses, argentino, hospital de Clínicas; Oscar López, 26 días, argentino, Lapida 1718; Magdalena L. de Carabanna, 24 años, italiana, hospital Rivadavia; Antonio Grinoldi, 9 meses, argentino, hospital de Niños; Raquel Cremona, 8 años, argentina, Azcuénaga 829; Carmen Jiménez, 8 años, argentina, hospital de Niños; Evangelio Vargas 10 años, argentino, hospital de Niños; Remigio Gil, 63 años, argentino, Santa Fe 1965.

Sección 20a.—Ramón Gastellón, 46 años, francés, Libertad 1375; Edelmira del Corro, 14 días, argentina, Maipú número 985.

SECCION SOLICITADAS

TOSES, ASMA, CATARROS, RESFRIOS y ronqueras, se curan en pocas horas con las famosas pastillas del doctor Puy de París. Venta en grandes farmacias. de P. Perulh.

SECCION NOTABLES

DISPEPSIA, GASTRALGIA, DIARREA, DISENTERIA, CATARRO INTESTINAL,

y demás enfermedades del

ESTOMAGO

INTESTINOS

se curan con el

STOMALIX

SAIZ DE CARLOS

VENTA EN FARMACIAS

En frascos GRANDES y PEQUEÑOS

TRUST, PALABRA INGLESA SINDICATO DE ESPECULADORES. FORMADO CON OBJETO DE OBTENER EL ALZA DE UN VALOR Ó EL PRECIO DE UNA MERCADERÍA. ACAPARÁNDOLA. (Dicc. Larousse.)

LOS CIGARRILLOS Á 20,30 Y 40 CTS.

No forman parte de ningún Sindicato, Trust, ó Compañía constituida con tales fines.

PRIMERA MARCA DE LA REPÚBLICA

Los cartoncitos de los paquetes de 0.20 se canjean por los objetos detallados en los prospectos.

LINEAS NELSON

COMPAÑIA INGLESA de NAVEGACION

Nuevos y lujosos vapores. Servicio rápido entre Río de la Plata y Londres, con combinaciones á todas partes de Europa y del mundo.

Paquetes postales. Salidas semanales

HIGHLAND LOCH 12 Abril

HIGHLAND PRIDE 19 Abril

Boletos hasta París: Primera clase, $ 267.85 papel, segunda clase, $ 200.30 papel.

Por folletos, itinerarios, demás informes y boletos, ocurrir á

Agentes generales: Nelson & Mythes

309, Cangallo — Buenos Aires

CONSULTORIO especial para las enfermedades de la piel. Se garante la curación de la tiña pelada, herpes, eczema, granos, manchas, etc. Se paga después de obtener éxito. Lavalle 910, de 2 á 5 p. m. v30a

Dr. Cabaut Especialista en enfermedades de los ojos, anteojos, etc. Oculista del Hospital Francés. De regreso de Europa, ha reabierto su consultorio, C. PELLEGRINI 594, de 1 á 5 p. m. U. T. 838 L. v23

AFECCIONES DE LAS VIAS URINARIAS y SECRETAS

El doctor Feruiano, profesor de la universidad de Nápoles, ha vuelto de las clínicas de Europa, Tucumán 596. Consultas de 8 á 10 a. m., de 2 á 5 y de 7 á 8 p. m. Domingos, de 8 á 10 a. m. v18ab.

Dr. Elizalde Especialista en vías urinarias. Jefe de clínica en el servicio de enfermedades del riñón, próstata, vejiga, etc., en el hospital San Roque. Consultas de 2 á 5 p. m., Maipú 913. v2m

MAQUINAS DE COSER

Original Mundlos, Singer, Wertheim, Universal, Gladiator y New Home preciosas máquinas de elegantes gustos, fácil manejo, fuertes y garantizadas, á plazos: con $ 10 al contado se entregan.

PERSISTENT Co.

SALTA 366

Dr. GORLERO PIZARRO

Jefe de Clínicas de la Facultad de Ciencias Médicas.—Especialista en enfermedades del pulmón y estómago, de 3 á 5 y de 8 á 9 p. m., SARMIENTO 1296. v19ab.

Dr. Nocetti

Del hospital de Clínicas. Enfermedades de los OJOS Y ANTEOJOS, Maipú número 535 De 1 á 4 p. m. perm.

Galerías y Doseles

DE BRONCE, PINO, NOGAL Y LAQUE. -- INMENSO SURTIDO Y A PRECIOS REDUCIDOS :: ::

"Los GOBELINOS"

Artículos para Tapicerías

286 - FLORIDA - 286

Depósito: Bartolomé Mitre 2228

HONORES A LOS POLVOS de MENNEN

Departamento Nacional de Higiene. Certificado No. 206.

APROBADOS POR EL DEPARTAMENTO NACIONAL DE HIGIENE DE LA ARGENTINA. Certificado No. 206.

POLVOS DE MENNEN DE TALCO BORATADO

De fama universal por su pureza, delicadeza y eficacia para embellecer el cutis y conservarlo en buen estado en todos los climas. Un requisito predilecto para el tocador. Calman las irritaciones de la piel é impiden el sarpullido y las quemaduras del sol. Son indispensables para los niños.

GERHARD MENNEN CHEMICAL CO. Newark, N. J., E. U. de A.

AGENTES

DONNELL & PALMER

Moreno 562-566

TOS CONVULSA

Y todas las tosos de los niños, desaparecen rápidamente con el

JARABE NEGRI

DE SABOR AGRADABLE Y DE EFECTO SEGURO

DE VENTA EN TODAS LAS BUENAS FARMACIAS

SOLUCIÓN PAUTAUBERGE

al Clorhidro-Fosfato de Cal Creosotado

El remedio más eficaz para curar: las ENFERMEDADES DEL PECHO, las TOSES RECIENTES y ANTIGUAS, las BRONQUITIS CRÓNICAS

L. PAUTAUBERGE, 9 bis, Rue Lacuée, PARIS y en las Principales Boticas

Desconfiar de las imitaciones y exigir la Firma L. PAUTAUBERGE

PARA TECHOS

CONTRA EL CALOR

BARATO - DURABLE

FACIL COLOCACION

GENASCO THE STANDARD OF EXCELLENCE TRADE MARK REG. U.S. PAT. OFF.

Pidan Catálogo

Narciso Agüero & Cía.

San Martín 477

USINAS PROPIAS:

Montes de Oca 2050, Buenos Aires - Dique No. 1, La Plata

U. T. 1427 (La Plata) - U. T. 4342 (Avenida) - C. T. 4747 (Central)

Todas las Señoras

que tengan por costumbre el vestir con elegancia encontrarán en nuestro nuevo surtido de confecciones todo cuanto puedan desear dentro de la más rigurosa moda.

Los modelos que á continuación detallamos los ofrecemos á precios excepcionales.

TAPADO de casimir, estilo inglés, de última moda, gran cuello, capuchón y lindas solapas con pespuntes largo 125 centímetros, pesos . . . . . 20.—

219. TAPADO de cheviot, de lana, azul marino, modelo de gran moda, adornado con fleco fantasía, solapas, cuello y botamanga de paño color, largo 138 centímetros, á . . $ 34.—

N. 227. TAPADO de lana estilo inglés, modelo de reciente creación, adornado con vivos de terciopelo, botones y gran cuello volcado, con fleco, largo 130 centímetros á pesos. . . . 26.50

N. 214. TAPADO de pana negra, modelo de gran novedad, adornado con bordados de soutach, botones, aplicación y broche de pasamanería, cuello volcado, capuchón con calirel, forrado de polonesa, largo 135 centímetros, á . . $ 72 —

GRANDES NOVEDADES EN TODOS LOS DEPARTAMENTOS

NUESTRO GRAN CATALOGO GENERAL para otoño é invierno ya se encuentra en circulación y se remite gratis y franco de porte á cualquier punto del interior. Es un libro de verdadera utilidad en toda casa de familia.

TIENDA SAN JUAN

ALSINA Y PIEDRAS - Buenos Aires

DOCTOR POLITO

ESPECIALISTA en enfermedades de la piel, secretas y vías urinarias. Entre Ríos 624. Consultas: de 2 á 4 y de 6 á 8 p. m. v23

606

Se aplica en el Sanatorio Italiano, calle Perú 443, bajo continua vigilancia médica. perm.

Dr. JUAN CARLOS LACROZE

Especialista del hospital San Roque. Enfermedades de los riñones, vejiga, próstata, uretra, etc., y secretas de ambos sexos. CERRITO 416, de 2 á 5 de la tarde. v30a

Dr. HEUSER

Atiende de 2 á 5 p. m. Tucumán 974

v11

SOCIEDAD HIPOTECARIA

BELGA - AMERICANA

Banco Hipotecario Franco-Argentino

226-Bartolomé Mitre-226

Hace préstamos hipotecarios en oro sobre propiedades en la capital federal y sobre establecimientos de campo á plazos largos y sin límite en la cantidad.

AVISO al COMERCIO

Depósitos "Shanks Patent Levern"

Avisamos á los compradores de estos depósitos que habiendo sido la marca "LEVERN" registrada en la Argentina por otra casa, hemos resuelto adoptar una nueva marca para distinguir nuestro artículo, de manera que en lo sucesivo los depósitos conocidos hasta ahora con el nombre de Shanks Patent Levern, serán vendidos bajo la marca "SHANKS, PATENTUBAL", sin que esto signifique ninguna modificación de nuestro depósito que seguirá siendo igual en todos sus detalles. SHANKS Y Co., LTD, Barrhead (Escocia).

Dr. F. MOLLARD

Cirujano del Hospital Francés. Especialista en enfermedades del riñón, vejiga, próstata, secretas y de la piel. ALSINA 832, de 2 á 5 de la tarde. v29

HERNIAS (QUEBRADURAS)

Curación radical sin operar, en todas edades y sexo. Certificados de curaciones. —Wiel, calle Moreno 884, altos.

Dr. E. S. ZEBALLOS

Ha trasladado su estudio de abogado á la calle Santa Fe 1306 y lo atiende personalmente.

Dres. V. Iglesias y S. Alvarez

De regreso de Europa. Tratamiento único y especial del ASMA y ENFISEMA PULMONAR. De 2 á 5. Sufragio 836 1p

J. Bonansea

Cirujano-dentista

Calle MORENO 990

Dr. Lacavera Profesor de la facultad. Médico director del hospital de Clínicas. Enfermedades del aparato digestivo. De 1 á 4, C. Pellegrini 810 v23

Dr. Aynes

Secretas internas y nerviosas. Rayos X. Consultas de 1 á 5 p. m. Pobres, consultas gratis, Bartolomé Mitre 1130. v12ab

Dr. CARLOS ROBERTSON

Profesor suplente de Patología Externa de la Facultad, cirujano del consultorio de LA PRENSA, jefe de la sala IV de cirugía del Hospital San Roque.—FLORIDA 837 Consultas de 1 á 4 p. m.

J. FIELBERG

Dentista-cirujano. Dientes sin dolor, Bernardo de Irigoyen (Buen Orden) núm. 989. v1m

Profesor Dr. Agote

De la Facultad de Medicina.—Enfermedades internas y de los niños. TUCUMAN 858, de 3 á 4.—Examen con los rayos X.

DOCTOR CORTI

Especialista en enfermedades del corazón, nerviosas y de niños. Consultas de 3 á 6 p. m., Bmé. MITRE 1736. v24ab

Dr. NICOLÁS REPETTO

Ex profesor de cirugía en la Facultad de Medicina y en el Hospital Italiano. Especialista en cirugía y enfermedades de señoras. Consultas de 3 á 5. Corrientes 1943. v9m

DOCTOR A. TEDESCHI

CIRUGIA

Enfermedades de señoras y partos. Consultas de 11 á 3.—PERU 448. perm.

Dr. Pedro del Pino

Especialmente Cirugía general y Ginecología. ALSINA 451, de 2 á 4.—U. T. 3195, Az. v30

A LOS ACCIONISTAS

DE LA

Compañía Inglesa Marconi's

Wireless Telegraph Company Ltda.

Se avisa el pago desde la fecha del dividendo correspondiente al semestre que termina el 31 de Diciembre de 1911, á razón de 10 por ciento al año sobre las acciones ordinarias, y á los tenedores de acciones preferidas de la nueva emisión un 11 viendo á razón de 7 por ciento al año en proporción al mismo período.

A efecto de cobrar los tenedores de acciones deberán acudir á

MINEL y Cía.—Bartolomé Mitre 383

presentando cupones núm. 2 de las acciones ordinarias y cupones núm. 4 de las acciones preferidas v18

606 Lo aplica el Dr. TAVOLARO

ESPECIALISTA en

SECRETAS y URINARIAS

REUMATISMO, PARÁLISIS, NEURALGIAS CÁTICAS, ENFERMEDADES INTERNAS Y NERVIOSAS

Instituto Moderno CALLAO 158

CONSULTAS. De 9 á 11 a m y de 3 á 6 p m v16a

SI QUERÉIS EVITAR que esas ervas se repitan tomad de esa manera regular y

COTOSOS REMATES

PIPERAZINE

Inofensiva. Ocho veces más activa que la Lithia. El mayor disolvente conocido del Ácido úrico. De 2 á 5 medidas por día disuelta en un poco de agua. MIDY, 113, Fg Honoré, Paris y en las Farmacias y Droguerías.

EFERVESCENTE MIDY

POLICLINICO-SANATORIO

"ESCRIÑA BUNGE"

CORDOBA 859

Internas, niños y nerviosas: Dr. Maruso.

Ojos. Receta de anteojos: Dr. Cerboni.

Oído, nariz y garganta: Dr. Lusio.

Enfermedades de señoras: Dr. Lucchinetti.

Piel, secretas y vías urinarias: Dr. Guiman.

Clínica dental: obturación y prótesis.

Laboratorio y masajista.

Consultas: 6 á 8. Pensión de sanatorio 10 15 y 20 pesos diarios.

Sección maternidad.

Dr. GERMAN ANSCHÜTZ

De regreso de Europa reabrió su consultorio. Ventrexa y Urinaria. Cangallo 1371 De 1 á 4. de 7 á 9 p m v25ab.

Dr. José M. Rodríguez

Tuberculosis pulmonar. Enfermedades internas, corazón, estómago, intestinales). De 1 á 4. Pueyrredón 1071. v15ab.

Dr. PACIFICO DIAZ

Especialista en enfermedades de la piel (del Hospital de Niños y del Militar) Cerrito 952 De 2 á 4 p m. v22

LINIMENTO GÉNEAU

50 Años de Éxito

No mas FUEGO

No mas Peladuras

Es TÓPICO reemplazando al fuego en el dolor de costado, reuma, ciática, lumbago, torceduras, dolor de riñones, hinchazones y contusiones.

Pide GÉNEAU, 165, Calle Bolívar. Venta en todas farmacias

Doctor JULIAN PANELO

CLINICA MEDICA

Corazón, pulmones y enfermedades internas, calle CANGALLO 1571, de 1 á 4 de la tarde. v16

Doctor CHABROUX

Del hospital Rivadavia. Piel, génito-urinarias y sífilis. Diplomado en los hospitales de París (St. Louis, Urología etc.) De regreso de Europa, Piedras 628 De 3 á 4 p m y de 9 á 10 de la noche. v20a

GRAN VICTORIA DEL PORVENIR

CONTRA CALOR: en los techos de cinc (Asbestina no quema las chapas).

CONTRA FUEGO: en maderas, lonas, etc.

CONTRA GOTERAS: en las azoteas y techos, tendiéndose á gato, en de vidrio, etc.

CONTRA HUMEDAD: en los frentes y paredes exteriores, en especial al Sur.

Cualquier inexperto puede ser pintor.

Ahorro de tiempo, trabajo y dinero.

Fábrica Nacional de H. Ducros Arregui Sucesores Construcciones Victoria 3068.

Dr. GOYENA

Ex jefe de clínica de la Facultad (del Hospital de Clínicas). Especialmente enfermedades del estómago, intestinos é hígado. De 2 á 4 p. m., San José 830. v6m.

Bonetería para hombre

GRAN EXPOSICION

En nuestra CASA MATRIZ: Bartolomé Mitre y Florida

CAMISETAS DE LANA, CLASES INMEJORABLES

CAMISETAS de pura lana, con cartera y manga larga, color gris claro, á. . . . . $ 2.95

Las mismas con pechera doble, á. $ 3.50

CAMISETAS del Dr Jaeger, con pechera doble y manga larga, letra K, á. . . . . $ 5.00

Las mismas, letra B, á. . . . . $ 5.75

CAMISETAS blancas del Dr. Jaeger, con cartera, artículo de calidad insuperable, á . . . . . $ 7.50

CAMISETAS con pechera y espaldera doble, lana Schetland, marca Britannia, á. . . . . $ 8.00

Las mismas de lana Cashmere, á $ 9.50

TENEMOS calzoncillos para hacer juego con las camisetas anunciadas.

MEDIAS DE CALIDAD EXTRA

MEDIAS de merino, colores cuero y gris oscuro, el par, á. . . . . $ 0.60

MEDIAS de merino, color gris clerical, artículo de novedad, el par, á $ 1.00

MEDIAS de pura lana, en negro, el par, á. . . . . $ 1.00

MEDIAS de lana Ribb, reforzadas, artículo muy abrigado, el par, á $ 1.20

Las mismas, en color cuero, el par á. . . . . $ 1.20

CAMISERIA Y VARIOS

CAMISAS de franela inglesa, con cuello doblado, á. . . . . $ 2.50

CAMISAS de franela de pura lana con cuello doblado, colores de novedad, á $ 10.50, 9 —; 8.50; 7.75 y. . . . . $ 5.75

GRAN VARIEDAD en bosas, pecheras, fajas, rodilleras y gorros de dormir

PYJAMAS de franela inglesa, en todas las medidas, á. . . . . $ 4.50

PYJAMAS de franela á rayas fantasía, á. . . . . $ 8.00

PYJAMAS de franela de pura lana, á rayas fantasía, á. . . . . $ 11.50

CONTINUA la venta excepcional de calzado nacional fabricado con materiales extranjeros de inmejorable calidad.

FORMAS DE GRAN MODA, DURACION GARANTIDA

Botines box calf negro, cordones á $ 6.95

Botines de cabritilla negra con cordones á . . . . . $ 7.90

GATH & CHAVES

Sociedad Anónima - Buenos Aires

Casa de Compras en París: 20-22 Rue Richer IXme.

MANCHA DE ACEITE

Los amigos de nuestros clientes se hacen también clientes nuestros.

Es la mejor referencia de los

ESTUCHES "DOSURINA"

los cuales permiten hacer uno mismo, fácilmente y con precisión

EL ANALISIS de las ORINAS

Estos estuches se presentan bajo tres modelos.

1o. Estuche Index "La Dosurina", destinados á reconocer si los orines contienen ó no Albúmina ó azúcar.

2o Estuche A. "La Dosurina", destinado á dosificar la Albúmina contenido en los orines.

3o. Estuche D. "La Dosurina" destinado á dosificar la cantidad de azúcar (glucosa).

El precio de cada estuche es de $ m.n. 3.50 más 0.50 centavos por gastos de envío en caso de no ser retirado de nuestro escritorio.

Dirigir toda correspondencia y pedido á CAILLON y HAMONET, 267 Tacuarí, Buenos Aires.

SANATORIO ITALIANO

PERU 443

U. T. 3254, Av. — Consc. 4297, C.

DIRECTOR:

PROFESOR Dr. A. TEDESCHI

Instalaciones completas para cirugía general. Especialidad en enfermedades de señoras.—RAYOS X — ELECTRICIDAD — Servicio médico permanente.

Dr. DIMITRI del Hospital San Roque De regreso de las clínicas de Berlín y París. Enfermedades nerviosas: parálisis, neuralgias, ciáticas. Reumatismo Talcahuano 1154, de 2 á 4. v8m

Dr. ANGEL J. VILLA

Cirujano del hospital Fernández (mujeres) Partos, enfermedades de señoras, tumores, hernias y apendicitis Consultas todos los días (menos los jueves), de 2 á 5 p. m. Bartolomé Mitre 1890 U. T. 800 (Libertad).

AGENTE BERGER

Dr. ROCHE Especialista, jefe de servicio de piel y secretas del Hospital Francés. Vías urinarias, radioterapia. TUCUMAN 719.—Consultas, de 2 á 6 p. m. v15

HEMORROIDES

Tratamiento radical sin operación cruenta, doctor E. G Figueroa. Enfermedades intestinales, estómago y abdominales. TUCUMAN 565, de 3 á 5 p. m. perm.

ANIODOL

EL MÁS PODEROSO ANTISEPTICO

Sin Mercurio ni Cobre

según información del Sñr FOUARD, Químico del Instituto Pasteur (1907). Destruye instantáneamente todos los microbios de la Peste, el Cólera, Calenturas, Diarreas y Disenterías de los Países cálidos.

MALES VENÉREOS

Indispensable contra las epidemias.

DOSIS: 1 gran cucharada en 1 litro de agua para todos usos.

Société de l'ANIODOL, 32, Rue des Mathurins, PARIS

DE VENTA EN TODAS LAS FARMACIAS.

El Dr. Eduardo Mollard

Atiende nuevamente su consultorio para enfermedades de los ojos. Tucumán 929, de 1 á 4 p. m. v14ab.

SE MUDÓ Á

Rivadavia 1575 entre Perú y Montevideo

(ANTES CALLAO 59)

PROFESOR A. WORK

NO HAY MAS CALLOS, JUANETES

UÑAS ENCARNADAS

El único especialista en extracciones, de Callos duros y blandos, encima de los dedos y en la planta de los pies y juanetes, hasta los que están inflamados se sacan con la raíz en una sola operación, sin dolor ni sangre.

Callos entre los dedos ó ojos de gallo se sacan sin sangre ni dolor y puede calzarse en seguida.

Uñas encarnadas Esta operación se hace sin arrancar la uña y sin cloroformo. Sin sangre y sin dolor y también puede calzarse en seguida.

Verrugas y lunares se sacan sin dolor, sin cortar y sin que quede señal alguna.

Extracciones á precios módicos.

Consultas gratis de 9 á 12 y de 1 á 8 todos los días domingos de 9 á 11 m.

Nota toque el timbre y suba v16

CAPSULAS DE QUININA PELLETIER

Las Cápsulas de Quinina de Pelletier son soberanas contra las *Fiebres*, las *Jaquecas*, las *Neuralgias*, la *Influenza*, los *Resfriados* y la *Grippe*.

EXIGIR EL NOMBRE!

En todas Farmacias

EL JARABE Y LA PASTA DE

SAVIA de PINO MARITIMO

de LAGASSE

combaten victoriosamente

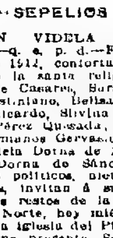

Resfriados — Influenza

Tos — Grippe

Bronquitis — Ronqueras

Dolores de Garganta

En todas las Farmacias

Dr. Quadri

Especialista en oído, nariz y garganta, jefe de los servicios de estas enfermedades en el Hospital de Niños y en LA PRENSA TUCUMAN 852, de 2 á 5 p. m. Menos los martes.

Cassullo Hnos.

Cirujanos dentistas Especialistas en dentaduras de puente, con dientes de nuestra invención, novísimo sistema propio de la casa, garantida la más sólida, hermosa y cómoda.

Enviamos folletos á quien los solicite. Extracciones sin dolor, AVENIDA DE MAYO 1111, Buenos Aires.—ANDES 208, Montevideo. Esta casa no tiene representantes en ningún punto de la República.

Dr. LLAMES MASSINI

Profesor suplente de partos. — Médico del Consultorio de LA PRENSA y de la Maternidad del Hospital Rawson.—Atiende especialmente enfermedades de señoras. Maipú 878, de 3 á 5.

"LOS LUTOS"

Tapados primer luto $ 38

443 C. PELLEGRINI 445—U. T. 1878

AVISOS FUNEBRES

SEPELIOS

CARMEN VIDELA DORNA DE LYNCH—q. e. p. d.—Falleció el 9 de Abril de 1912, confortada con los auxilios de la santa religión Sus hijos Hercilia L. de Casares, Sara L. de Christophersen, Justiniano, Belisario, Carmen L. de Méndez, Ricardo, Silvina L. de Estrada, Celia L. de Pérez Quesada, sus hijos políticos sus hermanos Gervasio, Leandro, Juan y Zulema Videla Dorna de Martín y Angélica Videla Dorna de Sánchez (ausente), sus hermanos políticos, nietos, bisnietos y demás deudos, invitan á sus relaciones á acompañar los restos de la extinta al cementerio del Norte, hoy miércoles 10 á las 11 a. m. En la iglesia del Pilar se dirá una misa de cuerpo presente. Se ruega no enviar coronas. Se despedirá por tarjeta. Casa mortuoria, Rodríguez Peña 1825. — Nota: Carruajes en la empresa Irribarne y Cía.

JULIETA DIAZ—q. e. p. d Falleció el 9 de Abril de 1912 —Sus padres Jerónimo Díaz y Laurinda G. de Díaz; sus abuelos María Díaz, Juan B. Díaz y Juana C. de Díaz, tíos primos y demás deudos, ruegan á las personas de su relación quieran acompañarlos á conducir los restos de la extinta á su cementerio del Norte, hoy miércoles 10 á las 10 a. m. Se ruega no enviar coronas Unica invitación. El duelo se despedirá por tarjeta. Casa mortuoria, Defensa 1385 Nota: Carruajes en la empresa Irribarne y Cía.

MARIA MARGARITA SALGUERO—q. e. p. d —Falleció el 9 de Abril de 1912, confortada con los auxilios de la santa religión —Sus padres Manuel Márquez y Demetria Salguero de Márquez, sus hermanos Manuel, Carlos, Augusta, Isabel y Mercedes Márquez de Cevallos, sus hermanos políticos Harry W. Collins y Pablo P. de Márquez, tíos, sobrinos y demás deudos, invitan á sus relaciones á acompañar los restos de la extinta á su última morada en el cementerio de la Recoleta, hoy miércoles 10 de Abril á las 9 a. m. En su piadosa agradecerán esta atención. Casa mortuoria, Azcuénaga 134. Se ruega no enviar coronas

VICTORIO GIUDICI—q. e. p. d —Falleció el 9 de Abril de 1912 confortado con los auxilios de la santa religión Asociación Hadad de Giudici, madre, sus hermanos políticos Bautista Lino, José, Antonio y Amelia de Hadad, su hermana política María Musat de Giudici sus tíos políticos Pedro Cerisola y Francisca E. de Cerisola sus primos Sebastián Cittadini y Francisco Bonfiglio, y demás deudos, invitan á sus relaciones á acompañar los restos del extinto al cementerio del Oeste, hoy miércoles 10 á las 9 30 a. m. Casa mortuoria, Rivadavia 5188 Se ruega no enviar coronas. El duelo se despedirá por tarjeta —Carruajes en la empresa de Luis Tarulla y Hno.

GREGORIA RISO DE SANTOS—q. e. p. d —Falleció el 9 de Abril de 1912, confortada con los auxilios de la santa religión y la bendición papal.—Sus hijos Catalina, Juana R. de Sánchez, Manuela S. de Reyes y Cirilo; su hija política Emma F. de Santos; nietos y nietos políticos, sobrinos y demás deudos, invitan á sus relaciones á acompañar los restos de la extinta al cementerio del Oeste, hoy miércoles 10 á las 3 p. m. Unica invitación. El duelo se despedirá por tarjeta. Se ruega no enviar coronas. Casa mortuoria, Estivao 61 (continuación de Potosí).—Nota: Carruajes en la empresa Lázaro Costa, Rioja número 280.

JOSEFA GARCIA—q. e. p. d.—Falleció el 9 de Abril de 1912.—Su sobrino subteniente Manuel J. Vallejos, y las familias de Vallejos y García, invitan á sus relaciones á acompañar los restos de la extinta al cementerio del Oeste, hoy miércoles 10 á las 1 p. m. El duelo se despedirá por tarjeta. Casa mortuoria, Paraguay 1463. Unica invitación Se ruega no enviar coronas.—Nota Habrá carruajes en la empresa de Audino y Foco, Méjico 1672.

PAULA GILES DE CASETE.—q. e. p. d.—Falleció el 9 de Abril de 1912.—Sus hijos Paula C. de Pavía y Remigio, hijo político German Pavía, sobrina Carolina Chicana, nietos y demás deudos, ruegan á sus relaciones quieran acompañar sus restos al cementerio del Oeste, hoy miércoles 10 de Abril á las 10 a. m. Favor que agradecerán. Casa mortuoria, Andonaegui 2784 (Villa Urquiza). Se ruega no enviar coronas. El duelo se despedirá por tarjeta. Nota: Carruajes en la empresa de E. A. Costa y Cía., Baunes 2730 y Cabildo 1960.

SANTIAGO NOBILE.—q. e. p. d.—Falleció el 9 de Abril de 1912.—Sus hijos Juan, Antonio y Rosa Nobile, sus hijas políticas María P. de Nobile y Rosa P. de Nobile, sus sobrinos, nietos y demás deudos, invitan á sus relaciones á acompañar los restos del extinto al cementerio del Oeste hoy miércoles 10 á las 3 30 p. m. Unica invitación. El duelo se despedirá por tarjeta. Casa mortuoria, Andes 1672 Nota. En la empresa Frío, Libertad 968 habrá carruajes.

ANDRES BARRILE.—q. e. p. d —Falleció el 9 de Abril de 1912.—Su esposa Corina De Simone de Barrile, sus hermanos Angela B. de Drury, Teresa B. de Pertini, Rosa B. de Cánepa, Amalia B. de Roncoroni, Eugenio A. De Simone y Luis De Simone (ausente), sus hermanos políticos Adolfo Drury, Santiago Pertini, José Cánepa y Alfredo Roncoroni, sus sobrinos, tíos y demás deudos, invitan á sus relaciones quieran acompañar los restos del extinto al cementerio del Oeste hoy 10 de Abril á las 9.30 a. m. Unica invitación. El duelo se despedirá por tarjeta. Casa mortuoria, Esmeralda 788. Se ruega no enviar coronas. Nota: Carruajes en la empresa de Volpi

FRANCISCO BARREYRO.—q. e. p. d.—Falleció el 8 de Abril de 1912.—Su esposa Leonor de Barreyro, sus hijos Francisco, María B. de Mirabelli, Antonio y Manuel, sus hijos políticos Alberto Mirabelli, Juana P. de Barreyro, Susana R. de Barreyro, sus nietos, hermanos políticos y demás deudos, invitan á sus relaciones á acompañar los restos del extinto al cementerio de Avellaneda hoy miércoles 10 á las 9.30 a. m. Casa mortuoria General Rivera 350, Villa Echenagucia. El duelo se despide por tarjeta. Unica invitación Nota: Carruajes en la empresa de P. Perulli.

VICENTE S. CODINO—q. e. p. d.—Falleció el 9 de Abril de 1912, confortado con los auxilios de la santa religión y la bendición papal—Su esposa Ana Feirano de Codino; sus hijos María Esther, Zulema, Enriqueta, Rafael, Héctor, César Augusto, María Angélica, Carlos Alberto y María Amelia, su señora madre Natalia L. de Codino; sus hermanos Paula, Angela, Catalina, Juan, Andrés, Enrique, Ulises, Rodolfo y Leopoldo; sus hermanos políticos, tíos, primos, sobrinos y demás deudos, invitan á sus relaciones á acompañar los restos del extinto al cementerio del Oeste, hoy miércoles 10 á las 3 p. m. Unica invitación. Casa mortuoria, Inclán 723. El duelo se despedirá por tarjeta. Se ruega no enviar coronas.—Nota: Carruajes en la empresa Manuel Costa y Compañía, Rioja 170.

VICENTE S. CODINO—q. e. p. d.—Falleció el 9 de Abril de 1912.—La Asociación El Magisterio invita á sus asociados á acompañar los restos del extinto al comenterio del Oeste, hoy miércoles 10, á las 3 p m. Unica invitación El duelo se despedirá por tarjeta. Se ruega no enviar corona. Casa mortuoria, Inclán 723. —Nota: Carruajes en la empresa Manuel Costa y Cía., Rioja 170.

RAFAELA FRANCISCA TASSO—q. e. p. d.—Falleció el día 9 de Abril de 1912.—Su señora madre Catalina Rolleri de Tasso, sus hermanos Carlota, Magdalena, Teresita, Leonor, Juan, Carlos y Jerónimo Tasso; su abuela Carlota Vasallo de Rovegno; sus tíos, primos y demás deudos, invitan á sus relaciones á acompañar los restos de la extinta al cementerio del Oeste, hoy miércoles 10 á las 2 p. m. Casa mortuoria, Pinzón 358. El duelo se despedirá por tarjeta.—Nota: Carruajes en la empresa Pasamacqua y Botto calle Magallanes 169 y 173 (Boca).

NICOLAS VUCENOVICH.—q. e. p. d. Falleció el 9 de Abril de 1912.—Su esposa Adela Deluchi de Vucenovich, su hija Angélica Vucenovich, sus padres Natalio Vucenovich y Catalina Marquetich de Vucenovich, su padre político Angel Deluchi, sus hermanos y hermanos políticos y demás deudos, invitan á sus relaciones quieran acompañar los restos del extinto al cementerio del Oeste hoy miércoles 10 á la 1 p m. Casa mortuoria, Brandsen 962. El duelo se despide por tarjeta. Nota: Carruajes en la empresa Pasamacqua y Lotto, Magallanes 169 y 73.

CARLOS GIANELLA— q. e. p. d.—Falleció el 9 de Abril de 1912.—Sus hijos Atilio, Esther, Helvecia; su hija política Dolores Lluna de Gianella y demás deudos, invitan á sus relaciones á acompañar los restos del extinto al cementerio del Oeste, hoy miércoles 10 del corriente á las 3 p m. Unica invitación Se ruega no enviar coronas. Casa mortuoria Tucumán 1611 —Nota: Carruajes en la empresa de Manuel Spallarossa y hermano, Corrientes 2180.

ADELA JOSEFA ANNOVELLI—q. e. p. d.—Falleció el 9 de Abril de 1912. —Sus padres Luis S. Annovelli y Virginia C. T. de Annovelli; sus hermanos Luis, Alfredo y Dora, sus abuelos y demás deudos invitan á sus relaciones á acompañar los restos de la extinta al cementerio del Oeste, hoy miércoles 10 á las 3.30 p. m. El duelo se despedirá por tarjeta. Casa mortuoria, Serrano 1434.—Nota: Carruajes en la empresa de Manuel Spallarossa, Corrientes 2180.

ALIDA VADELL—q. e. p. d.—Falleció el 9 de Abril de 1912.—Su padre Ruperto Vadell, sus hermanos Camila V. de Vadell, Miguel, Guillermo, Olinda V. de Peña, Adelfa V. de Welsh, Tancredo y Eduardo Vadell; sus hermanos políticos Juan Bironon, comandante Tomás D. Peña, Edmardo Vadell y Carlos Welsh; sus tíos, sobrinos y demás deudos, invitan á sus relaciones á acompañar los restos de la extinta al cementerio de Flores, hoy miércoles 10 á las 9.30 a. m. Casa mortuoria, Rivadavia 5188 Se ruega no enviar coronas. El duelo se despedirá por tarjeta —Carruajes en la empresa de Luis Tarulla y Hno.

ANTONIA G. DE RENDON.—q. e. p. d.—Falleció el 12 de Abril de 1911.—La familia ruega á sus relaciones quieran asistir á las misas que en sufragio de su alma se dirán en la iglesia de San Juan (Alsina y Piedras) el viernes 12 de Abril de 8 á 10. v13

FERMIN ZAVALETA.—q. e. p. d. —Falleció el 30 de Marzo de 1912, confortado con los auxilios de la santa religión.—Sus hermanos Juan José Zavaleta, Josefa Z. de Aramburú y María Z. de Márquez, sus hermanos políticos, sobrinos y demás deudos, invitan á sus relaciones á las misas que por el eterno descanso de su alma, se celebrarán en la iglesia de la Inmaculada Concepción el día 15 de Abril de 7 á 10 a. m. Favor que agradecerán. La familia asistirá á la última misa. Se despide por tarjeta. v13

JUAN JOSE ROSENDI.—q. e. p. d.—Falleció el 11 de Abril de 1911.—Sus padres Teófilo Rosendi y Lola Rivas de Rosendi, sus hermanos Teófilo Lucas, Gabriela, Carlos, Rodolfo y Alberto Héctor, tíos, primos y demás deudos, invitan á sus relaciones á las misas que por el eterno descanso de su alma se dirán en la iglesia del Carmelo el jueves 11 de Abril de 8.30 á 10 a. m. La familia asistirá á la última misa. El duelo se despide por tarjeta, Unica invitación. v13

IGNACIO PALACIO SASTRE.—q. e. p. d.—Falleció el 11 de Abril de 1912. —Sus hermanos, hermanos políticos, sobrinos y demás deudos, invitan á sus relaciones á asistir á las misas que se dirán el jueves 11 de Abril hasta las 10 a. m. en la iglesia de Santa Catalina de Sena, calles San Martín y Viamonte. v13

DOLORES MARTINEZ DE ROCA.—q. e. p. d.—Falleció el 8 de Abril de 1911.—El día 13 de Abril, se dirán misas generales en sufragio de su alma, en la iglesia de Nuestra Señora de Balvanera, de 8 á 10 a. m. v13

MISAS Y FUNERALES

FRANCISCO BAVASTRO.—q. e. p. d. —Falleció el 10 de Abril de 1911.—Su esposa Rosa N. de Bavastro, sus hijos, hijos políticos, hermanos, sobrinos primos y demás deudos, invitan á sus relaciones á asistir á las misas que se dirán hoy miércoles 10 de Abril, en la iglesia del Espíritu Santo, de 8 á 10 a. m. Habrá misas cada media hora. El duelo se despide por tarjeta. v13

MARIA B. DE CENERELLI CAMPANA.—q. e. p. d.—Falleció el 10 de Abril de 1910.—Su esposo, Alfonso Cenerelli Campana; sus hijas Sara C. de Caillón y Mercedes Cenerelli, su hijo político Emilio Caillón, su nieto Marcelo, sus hermanos, hermanos políticos, sobrinos y demás deudos, invitan á sus relaciones á las misas que por el eterno descanso de su alma se rezarán en la iglesia de San Juan (Alsina y Piedras), el miércoles 10 de Abril á las 10 a. m. v16

LUISA N. VIUDA DE BAZILLE.—q. e. p. d.—Falleció el 24 de Marzo de 1912.—Sus hijos Sofía C. de Tellier, Emilio Caillón y Julia C. de Azar, sus hijos políticos Sara C. de Caillón y Emilio Azar, sus nietos, sobrinos y demás deudos, invitan á sus relaciones á las misas que por el eterno descanso de su alma se dirán en la iglesia de San Juan (Alsina y Piedras) el miércoles 10 de Abril á las 10 a. m. El duelo se despedirá por tarjeta. v16

ANTONIA G. DE RENDON.—q. e. p. d.—Falleció el 12 de Abril de 1911.—La familia ruega á sus relaciones quieran asistir á las misas que en sufragio de su alma se dirán en la iglesia de San Juan (Alsina y Piedras) el viernes 12 de Abril de 8 á 10. v13

FERMIN ZAVALETA.—q. e. p. d. —Falleció el 30 de Marzo de 1912, confortado con los auxilios de la santa religión.—Sus hermanos Juan José Zavaleta, Josefa Z. de Aramburú y María Z. de Márquez, sus hermanos políticos, sobrinos y demás deudos, invitan á sus relaciones á las misas que por el eterno descanso de su alma, se celebrarán en la iglesia de la Inmaculada Concepción el día 15 de Abril de 7 á 10 a. m. Favor que agradecerán. La familia asistirá á la última misa. Se despide por tarjeta. v13

JUAN JOSE ROSENDI.—q. e. p. d.—Falleció el 11 de Abril de 1911.—Sus padres Teófilo Rosendi y Lola Rivas de Rosendi, sus hermanos Teófilo Lucas, Gabriela, Carlos, Rodolfo y Alberto Héctor, tíos, primos y demás deudos, invitan á sus relaciones á las misas que por el eterno descanso de su alma se dirán en la iglesia del Carmelo el jueves 11 de Abril de 8.30 á 10 a. m. La familia asistirá á la última misa. El duelo se despide por tarjeta, Unica invitación. v13

IGNACIO PALACIO SASTRE.—q. e. p. d.—Falleció el 11 de Abril de 1912. —Sus hermanos, hermanos políticos, sobrinos y demás deudos, invitan á sus relaciones á asistir á las misas que se dirán el jueves 11 de Abril hasta las 10 a. m. en la iglesia de Santa Catalina de Sena, calles San Martín y Viamonte. v13

DOLORES MARTINEZ DE ROCA.—q. e. p. d.—Falleció el 8 de Abril de 1911.—El día 13 de Abril, se dirán misas generales en sufragio de su alma, en la iglesia de Nuestra Señora de Balvanera, de 8 á 10 a. m. v13

SECCION REMATES

Bravo Barros & Cía.

351—San Martín—361

Secciones especiales de venta particular de casas, terrenos y campos; préstamos hipotecarios y descuentos.

AVISOS NUEVOS

23.000 *HECTAREAS en arrendamiento.*—Los reputados campos del establecimiento El Toro. A 150 metros de la estación Casey y á 400 metros de la estación Casbas del F. C. Midland, á legua y media de Papín y á tres de Trenqué, las dos del F. C. C. B. A.; á seis leguas al NO. de Bonifacio y á siete al Norte del pueblo de Guaminí, teniendo además infinidad de estaciones en contorno que los conducen en comunicación rápida y directa con los principales puertos de embarque y mercados de consumo de la República. Con frente al camino general de Guaminí á Tronquelauquen, cruzados por la vía del ferrocarril Midland y con la oficina telegráfica Bravos del Dos, dentro del campo. Tierras especialísimas para la agricultura en general, y las mejores para alfalfa, con suelo areno-vegetal muy fértil y buenos pastos de engorde, con agua dulce exquisita desde tres metros, infinidad de poblaciones, valiosos y extensos alambrados, potreros, 18 molinos, tanques de 100.000 á 300.000 litros, bebederos y 4.000 hectáreas sembradas de alfalfa. Las 23.000 hectáreas se arriendan para ganadería ó agricultura, divididas en 76 lotes, con superficies de 56 á 847 hectáreas con opción de un lote ó varios. Basas, $ 5 y 7 la hectárea al año para las fracciones alfalfadas y $ 3 la hectárea al año para el resto del campo. Con la seña á satisfacción que deberá presentarse antes de los quince días de efectuado el remate. El término del arrendamiento será por cuatro años con excepción de los lotes que se arrienden para sembrar alfalfa, cuyo contrato se hará por seis años. El pago deberá hacerse por semestres adelantados, y el contrato se extenderá por ante escritura pública por el escribano señor Máximo Bengolea dentro de los veinte días del remate.

EL MARTES 7 de Mayo, á las 3 de la tarde, en nuestra casa, 351 San Martín 361, Buenos Aires. El establecimiento lindando con La Juanita, de Farran y Zimmerman, N. Naveira, M. Paunero, Casbas, J. M. Zuvillaga, C. Naredo y con las estancias La Florida, de Herrera Vegas, Bravos del Dos, de J. Dastugue y F. Berthet. Los alambrados están hechos á todo costo y tienen 9 hilos bien tesos y año de pila, con postes de ñandubay y quebracho colorado, estando la mayor parte de los lotes que se arriendan alambrados por los cuatro costados. En los lotes alfalfados ó que se arriendan para ese objeto no podrá cosharse hacienda lanar, con excepción de cien animales de una clase para el consumo particular. Los que arrienden para sembrar alfalfa deberán desparramar en el campo, por lo menos 18 Kilos de semilla elegida por cada hectárea, y los que al finalizar el sexto año hubieran cumplido con las condiciones estipuladas y entreguen los alfalfares en perfecto estado, recibirán como compensación, un peso moneda nacional por hectárea sembrada en cada año. Los lotes podrán ocuparse un segundo de fiembre el contrato. Para visitar los campos habrá coches todos los días en la estación Casbas á la llegada de los trenes, para conducir gratis á los interesados. Las haciendas, útiles y enseres del establecimiento se rematarán oportunamente. Seña, 8 por ciento que se descontará del importe que deba entregarse por el primer semestre. Comisión, 3 por ciento. Informes y planos, 351 San Martín 361.—BRAVO BARROS y Cía. s10

Dr. ROA

Especialista. De regreso de Europa, de las principales clínicas. Enfermedades del estómago, intestinos, hígado. Rayos X. De 8 á 10 a. m., y de 3 á 5 de la tarde. CORRIENTES 1077. v15

INSTITUTO TERAPEUTICO

Córdoba 859

Abonos de curaciones de enfermedades secretas: 8 días, 10 $; 15 días, 18 $; 30 días, 30 pesos.

De 8 á 11 de la mañana, de 1 á 7 de la tarde y de 8 á 10 de la noche.

Sanatorio "GUTIERREZ"

de cirugía, dirigido por los doctores Avelino Gutiérrez, profesor de la Facultad de Medicina, y Angel Gutiérrez, jefe del servicio de cirugía general de mujeres y de ginecología del Hospital Español.

Se reciben pensionistas de distintas categorías. Rivadavia 5611 Consultas doctor Avelino Gutiérrez, martes, jueves y sábado, de 3 á 5 p. m., doctor Angel Gutiérrez, lunes, miércoles y viernes, de 3 á 5 p. m., Bartolomé Mitre 1543. v4m

Doctor JUAN CARLOS BLANCO

Especialista en enfermedades del: Oído, nariz y garganta, de regreso de Europa, ha abierto su consultorio en la calle Carlos Pellegrini 614, curación de catarros crónicos y asma por nuevo sistema. Consultas de 2 á 5. v10

(3)

ENRIQUE ZSCHOKKE

AVENTURA DE UNA NOCHE DE AÑO NUEVO

—Las viudas hermosas encuentran siempre quienes las consuelen ¿Puedo contarme entre el número de ellos?

—¿Por qué es tan desobediente y no cambió de traje?—dijo la viuda yendo con él hacia un lado apartado donde podían conversar más libremente. ¿Usted cree, príncipe, que aquí no le conoce todo el mundo?

—La gente—repuso Felipe—duda sin embargo y se equivoca en mí.

—De veras que no, príncipe, y si usted no cambia instantáneamente de traje le abandono para toda la noche, pues no quiero dar motivo para una escena con mi esposo

Ahora sabía Felipe con quien tenía que habérselas.

—¡Usted era la hermosa vendedora de rosas! ¿Se han marchitado tan pronto las rosas?

—¿Qué cosa hay que no sea pasajera? ¡Especialmente la fidelidad de los hombres! He visto muy bien como se escabulló con la monja carmelita Confiese no más su inconstancia. Usted ya no lo puede negar.

—Hum.—replicó secamente Felipe—no me acuse, sino yo la acuso también á usted.

—¿Por ejemplo... hermosa mariposa...?

—No hay, por ejemplo; ningún hombre más fiel que el mariscal. Es cierto, y yo he hecho mal, muy mal, al escucharle á usted demasiado. Yo misma me hago bastantes reprochos Desgraciadamente ha descubierto nuestras relaciones.

—Desde el último baile en la corte, bella viuda.

—Donde usted fué tan travieso é imprudente, hermosa maripposa.

—¡Separémonos! Yo aprecio al mariscal. No quiero verlo sufrir á causa mía

La viuda le miró un rato atónita.

—Si usted tiene realmente alguna estimación por mí—continuó Felipe—usted se va con el mariscal á Polonia á casa de sus parientes. Es mejor que no nos veamos demasiado. Una mujer bella es bella, mas una mujer fiel y virtuosa es mucho más bella todavía.

—¡Príncipe!—exclamó la mariscala consternada.—¿Habla usted en serio? ¿Me ha amado usted jamás ó me ha engañado?

—Mire—dijo Felipe—soy un seductor completamente especial. Busco la virtud y la fidelidad entre las mujeres y las encuentro muy raras veces Sólo la más fiel y la más virtuosa me puede encadenar... por eso ninguna me encadena. Pero no, no quiero mentir. Una me tiene encadenado, pero, lo siento, mariscala no es usted

—¡Usted está de un humor abominable, príncipe—dijo la viuda y el temblor de su voz y el ondear de su seno traicionaron lo que en ella pasaba.

—No—repuso Felipe—por mi vida, estoy del humor más honrado del mundo, quisiera reparar una tontería También se lo he dicho á su esposo

¿Cómo?—exclamó asustada la viuda ¿Usted se lo ha dicho todo al mariscal?

—No precisamente todo, sólo lo que sabía.

La viuda se volvió en violenta emoción á derecha é izquierda. Retorció las manos. Al fin preguntó

—¿Dónde está mi esposo?

Felipe señaló al mameluco que en el mismo momento se acercaba lentamente.

¡Príncipe!—dijo la viuda en un tono de cólera inextinguible.—¡Príncipe! Que Dios le perdone, yo nunca podré perdonarle. Jamás he creído que el corazón de un hombre fuera capaz de semejante falsía. ¡Usted es un traidor! Mi esposo es un hombre de honor (en traje de mameluco, usted es un mameluco en traje de honor. En este mundo usted no volverá á verme.

Con estas palabras le volvió veloz y orgullosa la espalda, se dirigió hacia el mameluco y se perdió con él como pudo verse, en una conversación muy seria.

Felipe se rió para sus adentros y pensó

Mi suplente, el sereno, que vea como se arregla No desempeño tan mal mi papel en nombre suyo Con tal que mañana él continúe con tan buen humor como yo he empezado

Se alejó entre los que bailaban, y vió con placer á la hermosa marquesita en las filas de las danzantes al lado de su feliz bracinán

Apenas esta divisó al dominó color negro cuando lo arrojó un beso con la mano y señaló pantomímicamente el grado de su dicha Felipe pensó

—Bastama que no sea príncipe por toda la vida! Pronto la gente estará contenta de mí Nada en el mundo es más fácil que ser príncipe. Con una palabra puede hacer más que el mejor abogado con un largo discurso. Tiene el privilegio de poder ir derecho á su objeto y hablar francamente. Si yo fuera príncipe, en todas mi locuras estaría perdida para mí. No, no quisiera ser príncipe.

Mientras se reía, no eran más que las tres y media.

En ese momento el mameluco se le acercó apresuradamente, le condujo á un lado y le dió un papel.

¡Príncipe!—exclamó—¡Adiós! Cuando quiera que sea yo espero ser de nuevo, cuando se trate de ir á morir por su Alteza Real Mi agradecimiento es eterno ¡Adiós!

¡Espere!, exclamó Felipe, cuando el mariscal iba á marcharse Hizo—¿Y qué hago con este papel?

—Es mi dominó de juego de la semana pasada, que me había olvidado, y en el cual he ganado ahora un momento de la partida He transferido el título á nombre de su Alteza Real

Con esto desapareció el mariscal

Y

Felipe echó una mirada al papel, leyó algo lo rió con mucha ligereza, guardó la hoja en su pecho y pensó

—Bastama que lo sea príncipe!

En este algo en el murmuró al oído

—¡Alteza Real! estamos vendidos los dos! Me juego un tiro

Felipe se dió vuelta abriendo mucho los ojos y vió á un negro

—¿Qué quiere máscara?—preguntó con mucha calma

—Soy el coronel Kalt—contestó en un murmullo el negro. La desgraciada mariscala se lo ha contado todo al duque Germán, y éste echa ahora sapos y culebras contra usted y contra mí.

—Poco me importa—replicó Felipe.

—¡Pero el rey lo sabrá todo!—suspiró angustiado el negro.—Tal vez yo sea arrestado ya esta noche y llevado mañana á la fortaleza. Antes me ahorco

—Eso no le traerá ningún provecho—dijo Felipe

¿Ha de entregarme á la vergüenza por toda mi vida? ¡Estoy perdido! El duque exigirá satisfacción sangrienta Sin duda tiene todavía azul la espalda de la paliza que le dí. Estoy perdido y la panadera también. Yo salto del puente y me ahogo esta misma noche. Quiero quedarse en las fincas en Polonia ¡Adiós! Cuando quiera que sea yo espero ser de nuevo, cuando se trate de ir á morir por su Alteza Real Mi agradecimiento es eterno ¡Adiós!

¡Espere!, exclamó Felipe, cuando el mariscal iba á marcharse Hizo—¿Y qué hago con este papel?

—Es mi dominó de juego de la semana pasada, que me había olvidado, y en el cual he ganado ahora un momento de la partida He transferido el título á nombre de su Alteza Real

Con esto desapareció el mariscal

Y

Felipe echó una mirada al papel, leyó algo lo rió con mucha ligereza, guardó la hoja en su pecho y pensó

—Bastama que lo sea príncip

BRAVO BARROS & Cía.

HOY EN NUESTRO HALL—

342 hectáreas en Moreno, en 8 fracciones de 17 hectáreas 52 áreas. A 25 cuadras al NO. de la estación, y lindando con la estancia de Alvarez. Terreno ritlsimo, excelente para toda aplicación. Base, $ 15.000 cada lote, 4 plazos.

HOY, á las 3, en nuestro hall, 351 San Martín 361.—BRAVO BARROS y Cía. 1p

CASAS

CARLOS PELLEGRINI 1170.

— Entre Santa Fé y Arenales —Para una sociedad residente á una gran casa de renta Base, pesos 150 m/n. Tercera parte al contado, tercera parte á un año y tercera parte á dos años, con hipoteca y 8 por ciento de interés, por semestres adelantados.

EL MARTES 16 de Abril, á las 3, en nuestro hall, 351 San Martín 361. 18x94 por 32x56 un costado y 52x52 en el otro, contrafrente 18x60. Ad corpus. Unas construcciones aprovechables. El aftimado es por cuenta del comprador Títulos perfectos. Informes y planos, 351 San Martín 361.—BRAVO BARROS y Cía. ta31

JUDICIAL — CASA EN Sa-

vedra, calle Plaza 3671, entre Jaramillo y Repúblicuetas; á cuadra y media de la estación Luis María Saavedra, F. C. C. Edificio nuevo, constituido por una buena casa para habitar. Base, $ 12.352 70, 5 plazos 6 al contado, con arreglo á los contratos de la sociedad "La Edificadora".

EL DOMINGO 14 de Abril á las 2 p. m., en la misma propiedad R. mataremos esta casa, que se puede adquirir, pagando el 10 por ciento al contado y el resto por 200 mensualidades con un contrato en las condiciones generales de "La Edificadora"; debiendo firmarse dicho contrato ante el escribano de la sociedad, sin perjuicio de poder mandar revisar los títulos por quien quierán. El edificio consta de dos dormitorios, comedor, cuarto de baño, cocina, pieza de servicio y azotea. Ad corpus. Sellos de actuación por cuenta del comprador. Títulos perfectos. Informes, 351 San Martín 361.—BRAVO BARROS y Cía. m31

JUDICIAL — CASA EN Ba-

rracas, calle Arenales 26 50 á 26 con frente de 8 á Avenida Mitre (Alquilada y se entrega á fines de Abril) casa de 2 plantas, con 8 habitaciones y demás comodidades para familia de moralidad. Base $ 60.000 pagadero en mensualidades de $ 1.000 m/n. con el 8 % de interés anual. Título perfecto. Informes en el acto de la subasta, en nuestro hall, 351 San Martín 361.—BRAVO BARROS y Cía. m31

NOTABLE PETIT-HOTEL —

Ayacucho 1273, entre Arenales y Juncal. Flamante, lujoso todo un modelo en su género. Planta baja y tres pisos á los pies, lindamente una preciosa obra arquitectónica. Construida bajo la dirección del arquitecto señor Julio Senillosa. Con llave en mano y con todos los valiosos artefactos de luz eléctrica é instalaciones existentes en los baños. Base pesos 120.000, debiendo continuar el comprador con una hipoteca de 145.000 francos (? 58.298 31) amortizable Diciembre 19 de 1916, al 9 por ciento anual, por semestres anticipados, cancelable después de Diciembre de 1914, previo pago de un trimestre de intereses. El excedente en la hipoteca y el precio podrá alonarse antes del 30 de Septiembre del corriente año sin interés.

EL MARTES 16 de Abril, á las 3, en nuestro hall, 351 San Martín 361.

PLANTA BAJA—Corredor con columnas con bases y capiteles de bronce viejo, cuatro cuartos, dos piezas y baño para servicio, cuarto de planchar, patio, departamento de calefacción y escaleras, cuarto para desecho de residuos, independiente para el servicio.

PLANTA ALTA — Hall, sala y comedor con espejos biselados, antecomedor con puerta y cristalerías, despensa y bodega.

SEGUNDO PISO ALTO — Tres dormitorios, cuarto de vestir, cuarto de baño con riquísimos artefactos, cuarto de roperos, cuarto de costura y sala de labor.

TERCER PISO ALTO — Dos habitaciones, cocina con económica, terraza con artificios, plantas y mirador, todo un Roag Garden.

ENTREPISO — Baño p/n servicio.

CONSTRUCCIONES — Artístico frente imitación piedra, balcones de hierro forjado, bigas de fierro doble cerraduras de seguridad, puerta de calle de hierro con cristales, puerta de cedro con luna biselada, revestimientos de pierrelino, piso de mármol mosaico con botones, cielos rasos de yeso, empapelados finos, alfombras y linoleum, piso parquet, piso de los mencionados y mosaico, carpintería de cedro pintada y barnizada con cristales biselados, hall con bronce dorado, columnas, cortinas, portones y cancel de hierro dorado, calefacción, servicio de agua caliente, lavatorios y cámaras de luz, pisos de mármol y mosaico, frente imitación piedra, celosías de cedro, galería de cristales, etc. Terreno, bases por admitir, 8 metros frente edificando 25 (200 varas por 49.85, 492 v. c. 50). Venta por orden del Juez de 1a. instancia, doctor Ladislao Seeber, secretaría del doctor Luis Alvarez, en juicio sucesorio "La Edificadora" contra la sucesión de don Enrique Lutsen, sobre rescisión de contrato. Seña 5 por ciento. Comisión 2 por ciento adicional. 351 San Martín 361.—BRAVO BARROS y Cía. m31

JUDICIAL —CASA EN Ba-

rracas, calle Arenales 26 50 á 26 con frente de 8 á Avenida Mitre (Alquilada y se entrega á fines de Abril) casa de 2 plantas, con 8 habitaciones y demás comodidades para familia de moralidad. Base $ 60.000 pagadero en mensualidades de $ 1.000 m/n. con el 8 % de interés anual, por semestres anticipados, cancelable después de Diciembre de 1914, previo pago de un trimestre de intereses. El excedente en la hipoteca y el precio podrá alonarse antes del 30 de Septiembre del corriente año sin interés.

EL MARTES 16 de Abril, á las 3, en nuestro hall, 351 San Martín 361.

PLANTA BAJA—Corredor con columnas con bases y capiteles de bronce viejo, cuatro cuartos, dos piezas y baño para servicio, cuarto de planchar, patio, departamento de calefacción y escaleras, cuarto para desecho de residuos, independiente para el servicio.

PLANTA ALTA — Hall, sala y comedor con espejos biselados, antecomedor con puerta y cristalerías, despensa y bodega.

SEGUNDO PISO ALTO — Tres dormitorios, cuarto de vestir, cuarto de baño con riquísimos artefactos, cuarto de roperos, cuarto de costura y sala de labor.

TERCER PISO ALTO — Dos habitaciones, cocina con económica, terraza con artificios, plantas y mirador, todo un Roag Garden.

ENTREPISO — Baño p/n servicio.

CONSTRUCCIONES — Artístico frente imitación piedra, balcones de hierro forjado, bigas de fierro doble cerraduras de seguridad, puerta de calle de hierro con cristales, puerta de cedro con luna biselada, revestimientos de pierrelino, piso de mármol mosaico con botones, cielos rasos de yeso, empapelados finos, alfombras y linoleum, piso parquet, piso de los mencionados y mosaico, carpintería de cedro pintada y barnizada con cristales biselados, hall con bronce dorado, columnas, cortinas, portones y cancel de hierro dorado, calefacción, servicio de agua caliente, lavatorios y cámaras de luz, pisos de mármol y mosaico, frente imitación piedra, celosías de cedro, galería de cristales, etc. Terreno, bases por admitir, 8 metros frente edificando 25 (200 varas por 49.85, 492 v. c. 50). Venta por orden del Juez de 1a. instancia, doctor Ladislao Seeber, secretaría del doctor Luis Alvarez, en juicio sucesorio "La Edificadora" contra la sucesión de don Enrique Lutsen, sobre rescisión de contrato. Seña 5 por ciento. Comisión 2 por ciento adicional. 351 San Martín 361.—BRAVO BARROS y Cía. m31

JUDICIAL —CASA EN Ba-

rracas, calle Arenales 26 50 á 26 con frente de 8 á Avenida Mitre (Alquilada y se entrega á fines de Abril) casa de 2 plantas, con 8 habitaciones y demás comodidades para familia de moralidad. Base $ 60.000 pagadero en mensualidades de $ 1.000 m/n. con el 8 % de interés anual, por semestres anticipados, cancelable después de Diciembre de 1914, previo pago de un trimestre de intereses. El excedente en la hipoteca y el precio podrá alonarse antes del 30 de Septiembre del corriente año sin interés.

EL MARTES 16 de Abril, á las 3, en nuestro hall, 351 San Martín 361.

PLANTA BAJA—Corredor con columnas con bases y capiteles de bronce viejo, cuatro cuartos, dos piezas y baño para servicio, cuarto de planchar, patio, departamento de calefacción y escaleras, cuarto para desecho de residuos, independiente para el servicio.

PLANTA ALTA — Hall, sala y comedor con espejos biselados, antecomedor con puerta y cristalerías, despensa y bodega.

SEGUNDO PISO ALTO — Tres dormitorios, cuarto de vestir, cuarto de baño con riquísimos artefactos, cuarto de roperos, cuarto de costura y sala de labor.

TERCER PISO ALTO — Dos habitaciones, cocina con económica, terraza con artificios, plantas y mirador, todo un Roag Garden.

ENTREPISO — Baño p/n servicio.

CONSTRUCCIONES — Artístico frente imitación piedra, balcones de hierro forjado, bigas de fierro doble cerraduras de seguridad, puerta de calle de hierro con cristales, puerta de cedro con luna biselada, revestimientos de pierrelino, piso de mármol mosaico con botones, cielos rasos de yeso, empapelados finos, alfombras y linoleum, piso parquet, piso de los mencionados y mosaico, carpintería de cedro pintada y barnizada con cristales biselados, hall con bronce dorado, columnas, cortinas, portones y cancel de hierro dorado, calefacción, servicio de agua caliente, lavatorios y cámaras de luz, pisos de mármol y mosaico, frente imitación piedra, celosías de cedro, galería de cristales, etc. Terreno, bases por admitir, 8 metros frente edificando 25 (200 varas por 49.85, 492 v. c. 50). Venta por orden del Juez de 1a. instancia, doctor Ladislao Seeber, secretaría del doctor Luis Alvarez, en juicio sucesorio "La Edificadora" contra la sucesión de don Enrique Lutsen, sobre rescisión de contrato. Seña 5 por ciento. Comisión 2 por ciento adicional. 351 San Martín 361.—BRAVO BARROS y Cía. m31

JUDICIAL — CASA EN Sa-

vedra, calle Plaza 3671, entre Jaramillo y Repúblicuetas; á cuadra y media de la estación Luis María Saavedra, F. C. C. Edificio nuevo, constituido por una buena casa para habitar. Base, $ 12.352 70, 5 plazos 6 al contado, con arreglo á los contratos de la sociedad "La Edificadora".

EL DOMINGO 14 de Abril á las 2 p. m., en la misma propiedad R. mataremos esta casa, que se puede adquirir, pagando el 10 por ciento al contado y el resto por 200 mensualidades con un contrato en las condiciones generales de "La Edificadora"; debiendo firmarse dicho contrato ante el escribano de la sociedad, sin perjuicio de poder mandar revisar los títulos por quien quierán. El edificio consta de dos dormitorios, comedor, cuarto de baño, cocina, pieza de servicio y azotea. Ad corpus. Sellos de actuación por cuenta del comprador. Títulos perfectos. Informes, 351 San Martín 361.—BRAVO BARROS y Cía. m31

JUDICIAL — CASA EN Ba-

rracas, calle Arenales 26 50 á 26 con frente de 8 á Avenida Mitre (Alquilada y se entrega á fines de Abril) casa de 2 plantas, con 8 habitaciones y demás comodidades para familia de moralidad. Base $ 60.000 pagadero en mensualidades de $ 1.000 m/n. con el 8 % de interés anual, por semestres anticipados, cancelable después de Diciembre de 1914, previo pago de un trimestre de intereses. El excedente en la hipoteca y el precio podrá alonarse antes del 30 de Septiembre del corriente año sin interés.

EL MARTES 16 de Abril, á las 3, en nuestro hall, 351 San Martín 361.

PLANTA BAJA—Corredor con columnas con bases y capiteles de bronce viejo, cuatro cuartos, dos piezas y baño para servicio, cuarto de planchar, patio, departamento de calefacción y escaleras, cuarto para desecho de residuos, independiente para el servicio.

PLANTA ALTA — Hall, sala y comedor con espejos biselados, antecomedor con puerta y cristalerías, despensa y bodega.

SEGUNDO PISO ALTO — Tres dormitorios, cuarto de vestir, cuarto de baño con riquísimos artefactos, cuarto de roperos, cuarto de costura y sala de labor.

TERCER PISO ALTO — Dos habitaciones, cocina con económica, terraza con artificios, plantas y mirador, todo un Roag Garden.

ENTREPISO — Baño p/n servicio.

CONSTRUCCIONES — Artístico frente imitación piedra, balcones de hierro forjado, bigas de fierro doble cerraduras de seguridad, puerta de calle de hierro con cristales, puerta de cedro con luna biselada, revestimientos de pierrelino, piso de mármol mosaico con botones, cielos rasos de yeso, empapelados finos, alfombras y linoleum, piso parquet, piso de los mencionados y mosaico, carpintería de cedro pintada y barnizada con cristales biselados, hall con bronce dorado, columnas, cortinas, portones y cancel de hierro dorado, calefacción, servicio de agua caliente, lavatorios y cámaras de luz, pisos de mármol y mosaico, frente imitación piedra, celosías de cedro, galería de cristales, etc. Terreno, bases por admitir, 8 metros frente edificando 25 (200 varas por 49.85, 492 v. c. 50). Venta por orden del Juez de 1a. instancia, doctor Ladislao Seeber, secretaría del doctor Luis Alvarez, en juicio sucesorio "La Edificadora" contra la sucesión de don Enrique Lutsen, sobre rescisión de contrato. Seña 5 por ciento. Comisión 2 por ciento adicional. 351 San Martín 361.—BRAVO BARROS y Cía. m31

JUDICIAL —CASA EN Ba-

rracas, calle Arenales 26 50 á 26 con frente de 8 á Avenida Mitre (Alquilada y se entrega á fines de Abril) casa de 2 plantas, con 8 habitaciones y demás comodidades para familia de moralidad. Base $ 60.000 pagadero en mensualidades de $ 1.000 m/n. con el 8 % de interés anual, por semestres anticipados, cancelable después de Diciembre de 1914, previo pago de un trimestre de intereses. El excedente en la hipoteca y el precio podrá alonarse antes del 30 de Septiembre del corriente año sin interés.

EL MARTES 16 de Abril, á las 3, en nuestro hall, 351 San Martín 361.

PLANTA BAJA—Corredor con columnas con bases y capiteles de bronce viejo, cuatro cuartos, dos piezas y baño para servicio, cuarto de planchar, patio, departamento de calefacción y escaleras, cuarto para desecho de residuos, independiente para el servicio.

PLANTA ALTA — Hall, sala y comedor con espejos biselados, antecomedor con puerta y cristalerías, despensa y bodega.

SEGUNDO PISO ALTO — Tres dormitorios, cuarto de vestir, cuarto de baño con riquísimos artefactos, cuarto de roperos, cuarto de costura y sala de labor.

TERCER PISO ALTO — Dos habitaciones, cocina con económica, terraza con artificios, plantas y mirador, todo un Roag Garden.

ENTREPISO — Baño p/n servicio.

CONSTRUCCIONES — Artístico frente imitación piedra, balcones de hierro forjado, bigas de fierro doble cerraduras de seguridad, puerta de calle de hierro con cristales, puerta de cedro con luna biselada, revestimientos de pierrelino, piso de mármol mosaico con botones, cielos rasos de yeso, empapelados finos, alfombras y linoleum, piso parquet, piso de los mencionados y mosaico, carpintería de cedro pintada y barnizada con cristales biselados, hall con bronce dorado, columnas, cortinas, portones y cancel de hierro dorado, calefacción, servicio de agua caliente, lavatorios y cámaras de luz, pisos de mármol y mosaico, frente imitación piedra, celosías de cedro, galería de cristales, etc. Terreno, bases por admitir, 8 metros frente edificando 25 (200 varas por 49.85, 492 v. c. 50). Venta por orden del Juez de 1a. instancia, doctor Ladislao Seeber, secretaría del doctor Luis Alvarez, en juicio sucesorio "La Edificadora" contra la sucesión de don Enrique Lutsen, sobre rescisión de contrato. Seña 5 por ciento. Comisión 2 por ciento adicional. 351 San Martín 361.—BRAVO BARROS y Cía. m31

JUDICIAL —CASA EN Ba-

rracas, calle Arenales 26 50 á 26 con frente de 8 á Avenida Mitre (Alquilada y se entrega á fines de Abril) casa de 2 plantas, con 8 habitaciones y demás comodidades para familia de moralidad. Base $ 60.000 pagadero en mensualidades de $ 1.000 m/n. con el 8 % de interés anual, por semestres anticipados, cancelable después de Diciembre de 1914, previo pago de un trimestre de intereses. El excedente en la hipoteca y el precio podrá alonarse antes del 30 de Septiembre del corriente año sin interés.

EL MARTES 16 de Abril, á las 3, en nuestro hall, 351 San Martín 361.

PLANTA BAJA—Corredor con columnas con bases y capiteles de bronce viejo, cuatro cuartos, dos piezas y baño para servicio, cuarto de planchar, patio, departamento de calefacción y escaleras, cuarto para desecho de residuos, independiente para el servicio.

PLANTA ALTA — Hall, sala y comedor con espejos biselados, antecomedor con puerta y cristalerías, despensa y bodega.

SEGUNDO PISO ALTO — Tres dormitorios, cuarto de vestir, cuarto de baño con riquísimos artefactos, cuarto de roperos, cuarto de costura y sala de labor.

TERCER PISO ALTO — Dos habitaciones, cocina con económica, terraza con artificios, plantas y mirador, todo un Roag Garden.

ENTREPISO — Baño p/n servicio.

CONSTRUCCIONES — Artístico frente imitación piedra, balcones de hierro forjado, bigas de fierro doble cerraduras de seguridad, puerta de calle de hierro con cristales, puerta de cedro con luna biselada, revestimientos de pierrelino, piso de mármol mosaico con botones, cielos rasos de yeso, empapelados finos, alfombras y linoleum, piso parquet, piso de los mencionados y mosaico, carpintería de cedro pintada y barnizada con cristales biselados, hall con bronce dorado, columnas, cortinas, portones y cancel de hierro dorado, calefacción, servicio de agua caliente, lavatorios y cámaras de luz, pisos de mármol y mosaico, frente imitación piedra, celosías de cedro, galería de cristales, etc. Terreno, bases por admitir, 8 metros frente edificando 25 (200 varas por 49.85, 492 v. c. 50). Venta por orden del Juez de 1a. instancia, doctor Ladislao Seeber, secretaría del doctor Luis Alvarez, en juicio sucesorio "La Edificadora" contra la sucesión de don Enrique Lutsen, sobre rescisión de contrato. Seña 5 por ciento. Comisión 2 por ciento adicional. 351 San Martín 361.—BRAVO BARROS y Cía. m31

JUDICIAL —

V. S. LOBATO & Cia.

CASAS

Al LADO DEL PARQUE Patricios, bulevar Caseros 3768, entre Luna y Labardén. Una casa moderna, muy bonita, en cal. Construcción de primer orden, en gran terreno con frente muy amplio. Base, pesos 32.000 A. contado. Título perfecto.
EL DOMINGO 14 de Abril, á las 3.30 de la tarde. Mide 15 varas por 62. El edificio se compone de sala y escritorio al frente, con balcones, con celosías de cedro, 3 dormitorios, 2 comedores que cuadran al patio, cuarto de baño revestido de azulejos blancos, cocina con económica, dos piezas de servicio, dos piecitas de madera, w. c. y fondo con frutales, cielos rasos de yeso, pisos de pino tea, arriate con plantas, primer patio de mosaico, segundo de baldosas, galería sobre columnas de hierro, puertas de cedro, pinturas al óleo y decorados, aguas corriente, gas, etc. Puede visitarse de 2 á 5 p. m. y de 2 á 5 p. m. Sña. $ por ciento. Comisión, 2 por ciento. Informes, San Martín 48.—V. S. LOBATO y Cía. m31

HUMBERTO 1o. 3353, entre Loria y Liniers. A una cuadra del bulevar San Juan y á 3 de Boedo. En barrio importante, de mucho movimiento y donde las propiedades son muy buscadas y producen alta renta. Una casa-habitación nueva en cal, amplia, muy cómoda y confortable. Base, $ 28.000 incluso una hipoteca de 7000 cédulas argentinas al tipo de plaza con las que puede cargar el comprador. Título perfecto.
EL DOMINGO 14 de Abril á las 4. Mide 10 varas por 40. El edificio se compone de sala con gran ventana bovén con celosías de cedro, vestíbulo de cristales, 2 habitaciones, comedor, que cuadra a patio, otro dormitorio, baño y cocina revestidos, 2 piezas en altos, w. c. y fondo. Frente moderno al portland, cielo rasos de yeso decorados, zaguán con dos fijas, pisos de pino tea, patio de mosaicos, puertas y celosías de cedro, aguas corrientes, gas, cloacas, etc. Seña $ o/o Comisión 2 o/o. Informes, San Martín 48.—V. S. LOBATO y Cía.
m31

ARMONIA 2975, entre DEAN Funes y Roja. Casa bien construida, prepara la para vivir de una, en ubicación donde las casas son muy buscadas y producen buena renta. Con 4 habitaciones en alquiler y produce buena renta. Con 4 habitaciones en alquiler y produce buena renta. Con Adaptabilidad para el Parque Patricios y á dos cuadras del Parque Patricios y de bulevar Caseros y á una de importante calle Brandsen. Base, $ 19.000. Título perfecto. Ad corpus.
EL DOMINGO 14 de Abril, á las 3 p. m., en la misma propiedad. Mide 10 varas de frente por 33.69 en un costado y 32.15 en otro. Edificio recién terminado, en cal, con frente de piedra artificial consta de un con ventana balcón, consta de cuadra el patio. 3 dormitorios, 2 piezas pequeñas en altos, baño, cocina, y w. c. en altos, pisos de pino tea, patio de mosaicos, puertas de reja, pozo semisurgente con bomba y pileta para lavar. Piedras entrantes Seña $ o/o. Comisión 2 o/o. Informes, San Martín 48.—V. S. LOBATO y Cía. m5

EN EL CENTRO MAS VALIOSO de Belgrano, 8 de Febrero esquina Mendoza. Dos casas nuevas y lujosas, obra del arquitecto señor Molina y Vedia y dos amplios lotes de terreno entre grandes paredes medianeras. A una cuadra del Paseo de las Barrancas y á 3 de la estación de F. C. S. con tranvías en sus dos frentes. Espléndido barrio totalmente edificado de palacios y chalets: Las casas, situadas en la calle 8 de Febrero 2220 y 2242, se venderán con base de 35.000 pesos cada una, pudiendo el comprador tomar á su cargo una hipoteca de 12.000 cédulas argentinas al estilo de plaza y abonar el excedente mitad al contado y mitad á un año de plazo, con 8 o/o y garantía hipotecaria. Los dos lotes, situados en la esquina de 3 de Febrero y Mendoza, sin base, tercera parte al contado, resto á 6 meses y 12 meses, con el 8 % de interés y garantía hipotecaria. Título perfecto. Escrituras por la oficina de los escribanos señores Buargo y Badino.
EL DOMINGO 14 de Abril á las 4. Cada casa mide 8.74 varas de frente por 24.66 de fondo y se compone de hall, sala, escritorio y comedor en la planta baja, 3 dormitorios y cuarto de baño en altos y en el subsuelo, 2 salas, cocina con económica, antecocina con pileta para lavar, ascensor, montacargas, 2 piezas de servicio y w. c., hermosa azotea ampliable, jardín, frazas, cielos rasos de yeso, frisos interiores de artesón con dibujos, zócalos de mayólicas en todas las habitaciones, herrajes artísticos, escaleras de cedro y mármol, baños con artefactos y artículos finos, luz eléctrica, gas, celosías metálicas, instalaciones para el servicio de aguas calientes de baños y cocinas, jardines al frente y al fondo, etc. Los terrenos 21.66 de frente por 50 de fondo mide 21.66 varas. El frente entre 3 de Febrero 15.70 al Sur sobre Mendoza, 15.67 al N. y 21.10 al Oeste. Superficie 345.63 v. c. El lote calle Mendoza entre 3 de Febrero y O'Higgins, mide 9 varas de frente por 20.10 en un costado y 21.19 al otro. Superficie 193.17 v. c. Seña $ o/o Comisión 2 o/o. Informes y planos, San Martín 48.—V. S. LOBATO y Cía. a7

MORELOS 342, ENTRE AVENIDA y Bogotá. Una casita nueva muy bien hecha preparada para entrar y 4 cuadras de Rivadavia y á una de la avenida Rebe Vista. Y bien alta, muy higiénica y soleada. Base, $ 2.000, sacrificio de ocasión $ 1.500 en hipoteca á un año con 8 o/o. Título perfecto. Ad corpus.
EL DOMINGO 14 de Abril, á las 3 p. m., en la misma propiedad. Mide 10 varas de frente por 33.69 en un costado y 32.15 en otro. Edificio recién terminado, en cal, con frente de piedra artificial consta de un con ventana balcón, consta de cuadra el patio. 3 dormitorios, 2 piezas pequeñas en altos, baño, cocina, y w. c. en altos, pisos de pino tea, patio de mosaicos, puertas de reja, pozo semisurgente con bomba y pileta para lavar. Piedras entrantes Seña $ o/o. Comisión 2 o/o. Informes, San Martín 48.—V. S. LOBATO y Cía. m22

EN EL CENTRO MAS VALIOSO de Belgrano, 8 de Febrero esquina Mendoza. Dos casas nuevas y lujosas, obra del arquitecto señor Molina y Vedia y dos amplios lotes de terreno entre grandes paredes medianeras. A una cuadra del Paseo de las Barrancas y á 3 de la estación de F. C. S. con tranvías en sus dos frentes. Espléndido barrio totalmente edificado de palacios y chalets: Las casas, situadas en la calle 8 de Febrero 2220 y 2242, se venderán con base de 35.000 pesos cada una, pudiendo el comprador tomar á su cargo una hipoteca de 12.000 cédulas argentinas al estilo de plaza y abonar el excedente mitad al contado y mitad á un año de plazo, con 8 o/o y garantía hipotecaria. Los dos lotes, situados en la esquina de 3 de Febrero y Mendoza, sin base, tercera parte al contado, resto á 6 meses y 12 meses, con el 8 % de interés y garantía hipotecaria. Título perfecto. Escrituras por la oficina de los escribanos señores Buargo y Badino.
EL DOMINGO 14 de Abril á las 4. Cada casa mide 8.74 varas de frente por 24.66 de fondo y se compone de hall, sala, escritorio y comedor en la planta baja, 3 dormitorios y cuarto de baño en altos y en el subsuelo, 2 salas, cocina con económica, antecocina con pileta para lavar, ascensor, montacargas, 2 piezas de servicio y w. c., hermosa azotea ampliable, jardín, frazas, cielos rasos de yeso, frisos interiores de artesón con dibujos, zócalos de mayólicas en todas las habitaciones, herrajes artísticos, escaleras de cedro y mármol, baños con artefactos y artículos finos, luz eléctrica, gas, celosías metálicas, instalaciones para el servicio de aguas calientes de baños y cocinas, jardines al frente y al fondo, etc. Los terrenos 21.66 de frente por 50 de fondo mide 21.66 varas. El frente entre 3 de Febrero 15.70 al Sur sobre Mendoza, 15.67 al N. y 21.10 al Oeste. Superficie 345.63 v. c. El lote calle Mendoza entre 3 de Febrero y O'Higgins, mide 9 varas de frente por 20.10 en un costado y 21.19 al otro. Superficie 193.17 v. c. Seña $ o/o Comisión 2 o/o. Informes y planos, San Martín 48.—V. S. LOBATO y Cía. a7

JUDICIAL — RINCON 280 y 282, entre Alsina y Moreno. Dos casas en regular estado, que se relacionan con poco gasto y que destinadas á renta producirán buen interés. Base, $ 62.512.67. Reconocen hipotecas de 11.000 cédulas argentinas, á estilo de plaza, con las que cargará el comprador. Orden del señor Juez de 1ª Instancia en lo Civil, Juan Carlos Fox, en la testamentaría de don Enrique Mujica. Título perfecto.
EL DOMINGO 14 de Abril, á las 2.30 de la tarde. Las casas edificadas en el lote de que forman parte tienen 12.12 metros (11 varas) de frente por 15.40 (14v78) de fondo en el costado Norte, 16.52 (15v92) al Sur, en el interior y contra que empieza á los 7 mts. 56 y remanente de 3.16 metros por 7.73 inclinado en el contrafrente (8m58 ,10 varas). Cada casa se compone de 3 habitaciones, una de servicio, cocina á w. c. Tienen frente de imitación piedra, cielos rasos de yeso, pisos de pino de tea, zaguán, vestíbulo de cristales, rejas de mosaicos, cristales de calles, cancel y ventanas de cedro, cocinas con aguas corrientes, etc. Seña, 8 por ciento. Comisión, 2 por ciento. Informes, San Martín 48.—V. S. LOBATO y Cía. m10

COCHABAMBA 1318 al 50, entre San José y Santiago del Estero. Con adoquinado pagado al frente. Dos casitas, una alta y otra baja, sólidas, en buen estado y alquiladas en un barrio de indudable importancia, á una cuadra de San Juan y 3 tres de la estación Constitución. Oblígase de venta inmediata y donde el excelente interés por la propiedad aumenta y aumentará en forma sensacional. Base, $ 10.000. Reconocen hipotecas por $ 7.000 m/n. á uno y á tres años de plazo con 8 1/2 o/o de interés anual. Título perfecto. Ad corpus.
EL DOMINGO 14 de Abril, á las 2.30 p. m. la esquina de 14 varas por 12 y las lotes de 10 varas por 31. El edificio está distribuido como sigue.
Número 1350. Casa baja: Compuesta de sala, 3 dormitorios, baño, cocina, w. c. y una pieza en altos.
Número 1348. Casa alta: Igual á la anterior con una salita más al frente. Las dos casas tienen cielos rasos, pisos de pino tea, vestíbulo de cristales, pisos anteriores de mosaico, cloacas, aguas corrientes, etc. Seña 8 por ciento. Comisión 2 por ciento. Informes, San Martín 48.—V. S. LOBATO y Cía. m3

45 LOTES — FRENTE AL Parque Chacabuco, y á 6 cuadras de Rivadavia, en 48 mensualidades. Los más lindos terrenos del Caballito, en la quinta de Latamendi; altos y entre numerosos edificios de moderna, á 100 metros del adoquinado y á tres cuadras del tranvía. Lo hacen que de ellos puedo decirse, es por diferencia de precio. Para darse cuenta de la importancia de su situación se puede ir por los tranvías de Rivadavia ó Río IV hasta la calle Malvinas (adoquinada), de ahí, unas pocas cuadras hacia el Sur y se está en los terrenos, que dan frente á las calles Ashával, Lobos, Monte, Miró y á la Avenida Campana, frente mismo al hermoso Parque Chacabuco. De la estación terminal del subterráneo del Anglo, que se construye en la calle Polvorín, quedarán á 3 cuadras, apenas, de distancia. Venta sin base, á tanto la vara cuadrada. El importe podrá abonarse en 48 mensualidades sin interés; 5 en el acto del remate y el saldo, 43 á los 30 días, en el acto de escriturar por ante la escribanía del señor Gerardo H. Mass, y las restantes, mes á mes, á contar del 1o. de Junio próximo. Título perfecto. Posesión inmediata.
EL DOMINGO 28 de Abril á las 3, en los terrenos. Son lotes de toda alimentación, que servirán para cualquier plano de edificación, desde 10 hasta 30 varas de frente por 16 hasta 40 de fondo, y esquinas las medidas muy regulares. A los que paguen al contado y á los que adelanten más de 6 mensualidades, en las últimas 42, se les hará un descuento de 11.6% de 6 mensualidades sobre el precio de plano 2 o/o. Plano y más detalles en otro informe, en nuestra escritorio, San Martín 48.—V. S. LOBATO y Cía. m4

EN LA AVENIDA LA PLATA 13 varas por 62. Espléndido lote, en excelente ubicación, á una cuadra de San Juan. La Plata 1124 entre C. Labamba y Cochabamba, con adoquinado pagado en el frente. Edificio en buen estado, completamente alquilado en 3 casas de departamentos que producen $ 2.000 m/n. por mes. Renta que, por ser inmejorable, no es de temer aumente, pues este terreno se presta para la edificación de propiedades que por su buena renta y venta por dos sobre el valor de costo. Título perfecto. Escrituras por la oficina del señor Pedro F. Calderón.
EL DOMINGO 14 de Abril á las 4.30 en la misma propiedad, de acuerdo con la siguiente división:
Lote 1 Rivadavia 6752: 12 varas por 60 con jardín y vereda de material y hierro al frente. Edificio de piedras alta y baja, con puerta de entrada, comedor, sótano, dos cocinas, w. c. en los bajos, en los altos sala, antesala, escritorio, 4 piezas, cocina, cuarto de baño y terraza con cielos rasos de yeso, pisos de pino tea y azotea. Agua corriente, luz eléctrica, gas, etc.
Lote 2. Terreno 6752: 12 varas por 60 con frente á la calle Cochabamba.
Lote 3. Terreno 6752: 12 varas por 60 con frente á la calle Cochabamba.
Los tres lotes forman una sola manzana y pueden ser vendidos en conjunto ó por separado. Título perfecto. Escrituras por la oficina del señor Pedro F. Calderón.
EL DOMINGO 14 de Abril á las 2 p. m. Mide 12 varas por 60. El edificio está distribuido como sigue: Sótano: Con baño, cocina, w. c. y una pieza. Planta baja: Hall, escritorio, 3 piezas, cocina, cuarto de baño y terraza con cielos rasos de yeso, pisos de pino tea y azotea. Agua corriente, luz eléctrica, gas, etc.
Número 1354. Casa alta: Igual á la anterior con una salita más al frente. Las dos casas tienen cielos rasos, pisos de pino tea, vestíbulo de cristales, pisos anteriores de mosaico, cloacas, aguas corrientes, etc. Seña 8 por ciento. Comisión 2 por ciento. Informes, San Martín 48.—V. S. LOBATO y Cía. m3

EN FLORES — CUENCA Y Sanabria, en 8 lotes de seis hasta medidas, la mejor zona de Flores, sin 8 cuadras de Rivadavia, sobre la calle Nueva Cuenca, de reciente apertura. Venta sin base, pudiendo hacer su propuesta el comprador que ofrezca el precio más conveniente. Para ser vendidos en 24 mensualidades, sin interés y sin gastos, la primera al contado. Título perfecto, que será otorgado por la oficina del escribano señor Carlos Fox.
EL DOMINGO 14 de Abril, á las 2.30 p. m. la esquina de 14 varas por 12 y los lotes de 10 varas por 31. El edificio está distribuido como sigue.
Número 1350. Casa baja: Compuesta de sala, 3 dormitorios, baño, cocina, w. c. y una pieza en altos.
Número 1348. Casa alta: Igual á la anterior con una salita más al frente. Las dos casas tienen cielos rasos, pisos de pino tea, vestíbulo de cristales, pisos anteriores de mosaico, cloacas, aguas corrientes, etc. Seña 8 por ciento. Comisión 2 por ciento. Informes, San Martín 48.—V. S. LOBATO y Cía. m3

25 LOTES, SOBRE PROVINCIAS Unidas, en 20 mensualidades. Terrenos á dos de gran porvenir próximos á las Nuevas Mataderías y á tranvía y tren á 5 de edificación, convenientemente en manzanas. Hay esquinas muy buenas para casas de renta. Entre de las mejores medidas para construir casas cómodas, de material, con garage. Basta 5 cuadras de Rivadavia. Con frente á la calle Provincias Unidas, entre Magallanes y Pujol. Venta sin base, en el acto del remate. Título perfecto. Posesión inmediata. Plano y más detalles en otro informe, en nuestro escritorio, San Martín 48.—V. S. LOBATO y Cía. m4

EN LA AVENIDA LA PLATA 13 varas por 62. Espléndido lote, en excelente ubicación, á una cuadra de San Juan. La Plata 1124 entre C. Labamba y Cochabamba, con adoquinado pagado en el frente. Edificio en buen estado, completamente alquilado en 3 casas de departamentos que producen $ 2.000 m/n. por mes. Renta que, por ser inmejorable, no es de temer aumente, pues este terreno se presta para la edificación de propiedades que por su buena renta y venta por dos sobre el valor de costo. Título perfecto. Escrituras por la oficina del señor Pedro F. Calderón.
EL DOMINGO 14 de Abril, á las 4.30 en la misma propiedad, de acuerdo con la siguiente división:
Lote 1 Rivadavia 6752: 12 varas por 60 con jardín y vereda de material y hierro al frente. Edificio de piedras alta y baja, con puerta de entrada, comedor, sótano, dos cocinas, w. c. en los bajos, en los altos sala, antesala, escritorio, 4 piezas, cocina, cuarto de baño y terraza con cielos rasos de yeso, pisos de pino tea y azotea. Agua corriente, luz eléctrica, gas, etc.
Lote 2. Terreno 6752: 12 varas por 60 con frente á la calle Cochabamba.
Lote 3. Terreno 6752: 12 varas por 60 con frente á la calle Cochabamba.
Los tres lotes forman una sola manzana y pueden ser vendidos en conjunto ó por separado. Título perfecto. Escrituras por la oficina del señor Pedro F. Calderón.
EL DOMINGO 14 de Abril á las 2 p. m. Mide 12 varas por 60. El edificio está distribuido como sigue: Sótano: Con baño, cocina, w. c. y una pieza en altos. Planta baja: Hall, escritorio, 3 piezas, cocina, cuarto de baño y terraza con cielos rasos de yeso, pisos de pino tea y azotea. Agua corriente, luz eléctrica, gas, etc.
Número 1354. Casa alta: Igual á la anterior con una salita más al frente. Las dos casas tienen cielos rasos, pisos de pino tea, vestíbulo de cristales, pisos anteriores de mosaico, cloacas, aguas corrientes, etc. Seña 8 por ciento. Comisión 2 por ciento. Informes, San Martín 48.—V. S. LOBATO y Cía. m3

Publio C. Massini & Cía.

CASAS

GIBSON ESQUINA A CAS- tro. Dos buenas propiedades á pocas varas de las arboledas Chilenas y Caseros, nuevas, en perfecto estado, constan la esquina de negocio, cuatro habitaciones, dos altas y dos bajas preparadas para altos. Edificada con material de primer orden, en cal, con cortinas de acero, puertas de cedro, sótano y dependencias.

CASA CALLE GIBSON contigua á la anterior consta de: sala, escritorio, tres habitaciones, y una en altos y todas las dependencias. Bases: la esquina 15.000 pesos la casa contigua 11.000 pesos pagaderos mitad al contado y mitad á seis y doce meses de plazo con pagarés hipotecarios sin interés.

EL DOMINGO 14 de Abril á las 3 p. m. en las propiedades. Títulos perfectos. Seña 3 o/o Comisión 2 o/o. Informes, San Martín 81.—Publio C. Massini y Cía. m28

CASA CALLE CALCENA 544 entre San Eduardo y Méndez de Andés á pocas varas de Bella Vista, tres cuadras de Boyacá y cinco de Rivadavia, buena propiedad, compuesta de sala, escritorio, dos dormitorios, vestíbulo, baño, cocina, pozo con bomba y dependencias. Mide 11.50 varas de frente por 29.80 varas de fondo. Base 11.000 pesos incluyendo 10.000 pesos en hipoteca al 8 o/o á dos años de plazo con opción á dos más, el excedente al contado.

EL DOMINGO 14 de Abril á las 4 p. m. en la propiedad. Títulos perfectos. Seña 3 por ciento. Comisión 2 o/o. Informes, San Martín 81.—Publio C. Massini y Cía. m24

ECHEVERRIA 3371 ENTRE Superí y Conde á una cuadra de la estación Belgrano casi frente á la quinta Larretelli, en el mejor barrio de Belgrano. Precioso nuevo hotel con todas las comodidades disponibles consta de dos plantas distribuídas en la siguiente forma

PLANTA BAJA: Jardín al frente con verja de hierro, gran hall, 2 salones, gran hall, 5 á 6 piezas, pequeño hall, 2 cuartos á chimeneas de roble, antecomedor, baño, cocina y dependencias.

PLANTA ALTA: Dos galerías al frente con verja de hierro, gran hall, 5 á 6 piezas, magnífica salón de billares 3 dormitorios y 4 piezas de servicio. En extremo independiente gruta artificial y aguada, comedor de verano hall gran 3 á 4 puertas con cabelleras con 4 bases, piezas de servicio y salida independiente para carruajes por la calle Superí, lado norte pues 6.405 lote en un solo todo el fondo mide 7.422 por 17m34 (21 cuadras). Base 50.000 pesos, pudiendo 6.000 pesos en cédulas serie K, en la forma y en la de plazo y 13.500 pesos que responden en seguridad hipoteca hasta

EL SABADO 27 de Abril á las 3 p. m. en nuestra casa San Martín 81. Títulos perfectos. Ustedes se hallando una orden en nuestras of. no dejen de ir á comprar. Seña 3 o/o Comisión 2 o/o. Informes San Martín 81.—Publio C. Massini y Cía. m10

JUDICIAL — EN PERGAMI- no. Buena propiedad, calle Lima esquina con todas las comodidades calle Albert entre Independencia y Rivadavia, consta de edificio de frente compuesto de 3 habitaciones, comedor, una pieza de servicio, despensa, cuarto de baño y w. c. El terreno mide 10m35 de frente por 29m65 de fondo, 15m85 en el Oeste y 35 metros al Norte y 29m65 al Sud. Sobre esta una propiedad de 4436m25 del cual 1.000 al Norte con Angel Lapeyre, al Este con Antonio M. Bucich, al Sud con la calle Albert y al Oeste parte Doctora Vera y de Sarmiento y parte J. Liberty. Venta por orden del señor Juez doctor Padilla, secretaría doctor Jorge Sáenz en el juicio seguido por la Sociedad Argentina de Edificación contra Miguel A. Obligado por cobro de pesos.

EL SABADO 20 de Abril á las 3 p. m. en nuestra casa, San Martín 81, vendemos esta buena propiedad con base de pesos 3.857.23 m/n o/o. Comisión 2 por % á cargo del comprador. Informes, San Martín 81.—Publio C. Massini y Cía. m10

TERRENOS

VILLA CARLOS PELLE- grini.—Alta Gracia, sierras de Córdoba, salud, belleza, confort, distinción, todo allí reunido hace de aquel lugar el sitio más delicioso que pueda pedirse. Rodeando el Sierras Hotel en la cumbre, vendemos 350 lotes de 600 varas cuadradas cada uno con open y pagaderos en 60 mensualidades sin interés, frente á retiro entre Plaza Alta Gracia y un nuevo barrio de Alto del Pierri la pondrá á 40 minutos de la ciudad de Córdoba, el edificio y la concurrencia del hotel bastarían por sí solos para dar calor y vida á una población, pero agregamos los 40 á 50 chalets preciosos ya construídos y ocupados en su mayor parte de año por familias conocidas y si esto no fuese bastante agréguese la población existente, entre estos terrenos y la estación, la que constituye una villa de gran movimiento comercio y la alegría propia de un pueblo que goza de bienestar. Lo que ofrecemos están en el centro mismo, entre edificios, es lo que habita el propietario de la compañía de Tierras Sierras Hoteles Alta Gracia, de suerte que el que adquiera uno ó más lotes tendrá lo mejor de lo mejor.

EL SABADO 13 de Abril, á las 3 de la tarde, en nuestra casa, San Martín 81, ofrecemos este gran remate, sin base, 3 pesos la vara cuadrada, pagadero en 60 mensualidades, de 1 % de interés. La compañía de Tierras y Hoteles de Alta Gracia, y sin retirar lote. El invierno próximo tendrá Alta Gracia un nuevo tren más y es el hermoso castro casi terminado Amplio, lujoso y elegante, tendrán días allí todos, enfrente, la vuelta, vecina de él, todo y va nueva será imposible comprar en ningún otro lugar estarán mejor suplidados los ahorros. La Naturaleza ha sido pródiga y nuestro país dándole lugares de belleza incomparable, los nativos somos los que somos los ahorantes y habitantes los del otro confidente. Visítese Alta Gracia regresarán encantados y verán cómo se ha cumplimentado todo lo necesario para el confort de la electricidad, agua corriente, lujosísimos paseos y todo lo concerniente para hacer la vida agradable. En Sierras Hotel, abajo la cumbre, el distinguido Dr. Arturo Arce tiene lo que se llama garantía de un buen funcionamiento. Para concluir no hay más desembolso que dos mensualidades de garantía en el acto del remate y dos más al retirar el título provisional que oportunamente se otorgará en escritura pública ante Granillo Barros, en Córdoba, dentro de los 30 días después del remate. Títulos perfectos. Nuestra comisión del 2 por ciento es á cargo del comprador. Planos, folletos con fotografías y más datos en nuestra casa, San Martín 81.—Publio C. Massini y Cía. m10

TERRENOS

VILLA CARLOS PELLE- grini.—Alta Gracia, sierras de Córdoba, salud, belleza, confort, distinción, todo allí reunido hace de aquel lugar el sitio más delicioso que pueda pedirse. Rodeando el Sierras Hotel en la cumbre, vendemos 350 lotes de 600 varas cuadradas cada uno con open y pagaderos en 60 mensualidades sin interés, frente á retiro entre Plaza Alta Gracia y un nuevo barrio de Alto del Pierri la pondrá á 40 minutos de la ciudad de Córdoba, el edificio y la concurrencia del hotel bastarían por sí solos para dar calor y vida á una población, pero agregamos los 40 á 50 chalets preciosos ya construídos y ocupados en su mayor parte de año por familias conocidas y si esto no fuese bastante agréguese la población existente, entre estos terrenos y la estación, la que constituye una villa de gran movimiento comercio y la alegría propia de un pueblo que goza de bienestar. Lo que ofrecemos están en el centro mismo, entre edificios, es lo que habita el propietario de la compañía de Tierras Sierras Hoteles Alta Gracia, de suerte que el que adquiera uno ó más lotes tendrá lo mejor de lo mejor.

EL SABADO 13 de Abril, á las 3 de la tarde, en nuestra casa, San Martín 81, ofrecemos este gran remate, sin base, 3 pesos la vara cuadrada, pagadero en 60 mensualidades, de 1 % de interés. La compañía de Tierras y Hoteles de Alta Gracia, y sin retirar lote. El invierno próximo tendrá Alta Gracia un nuevo tren más y es el hermoso castro casi terminado Amplio, lujoso y elegante, tendrán días allí todos, enfrente, la vuelta, vecina de él, todo y va nueva será imposible comprar en ningún otro lugar estarán mejor suplidados los ahorros. La Naturaleza ha sido pródiga y nuestro país dándole lugares de belleza incomparable, los nativos somos los que somos los ahorantes y habitantes los del otro confidente. Visítese Alta Gracia regresarán encantados y verán cómo se ha cumplimentado todo lo necesario para el confort de la electricidad, agua corriente, lujosísimos paseos y todo lo concerniente para hacer la vida agradable. En Sierras Hotel, abajo la cumbre, el distinguido Dr. Arturo Arce tiene lo que se llama garantía de un buen funcionamiento. Para concluir no hay más desembolso que dos mensualidades de garantía en el acto del remate y dos más al retirar el título provisional que oportunamente se otorgará en escritura pública ante Granillo Barros, en Córdoba, dentro de los 30 días después del remate. Títulos perfectos. Nuestra comisión del 2 por ciento es á cargo del comprador. Planos, folletos con fotografías y más datos en nuestra casa, San Martín 81.—Publio C. Massini y Cía. m10

JUDICIAL—LINDO TERRE- no calle Alfasco entre Cayena y Paramaribo á 1 cuadra del bulevar Warnes y á una de Bella Vista. Mide 8m65 de frente por 37m50 de fondo en un costado y 35m25 en el otro. Venta por orden del juez doctor Julián V. Peña, secretaría del doctor Enrique A. Peña en el juicio seguido por el doctor Francisco N. Bordal contra Israel Perenstein por cobro ejecutivo de pesos. Base 2/3 partes de la tasación ó sean pesos 2.935.36.

EL DOMINGO 21 de Abril á las 3 p. m. en el terreno. Títulos perfectos. Seña 3 o/o Comisión 2 o/o. Informes San Martín 81.—Publio C. Massini y Cía. a10

EN LA PAMPA

2.500 hects. en un lote--Sección 9, fracción D.

A 8 leguas de General Acha y cruzado por el camino general á este punto. Campo riquísimo, especial para agricultura, alambrado por tres costados y con mejoras de importancia.

Base $ 18 la hectárea

A PLAZOS

El Miércoles 24 de Abril

A las 3 p. m.

EN NUESTRA CASA, SAN MARTIN 81

Publio C. Massini & Cía.

EN LA PAMPA CENTRAL Sección IX, fracción D, parte de los 2.500 hectáreas en un lote, cruzados por el camino real á General Acha, del que dista 8 leguas. Campo de primera calidad, alambrado con tres hilos de alambre, para agricultura, muy pastoso, abundante en cardón y algarrobo. En el mismo de 16 á 17 está formando una cañada abierta en el mismo terreno será regada por un pozo artesiano surgente, alambrado por tres costados, tiene un molino Aermotor de 30 pies y un tanque de 50.000 litros recién colocados, tiene además una población en la cual tiene tiendas de hierro, corralones, bebidas, etc. El agua se da á razón de 2 pesos por hectárea de todo el terreno de campo venta con la misma base de $ 18 la hectárea. Tiene una hipoteca por $ 70.000 que representa $ 28 la hectárea más 6 meses de crédito al comprador. Agregado hasta el 3 de septiembre la suma de $ 100 por cuenta de precio. 3 hijuelas para su cargo el comprador y acordando el vendedor 6 meses de crédito á contar de escriturar ante el señor Juan M. Gutiérrez.

EL MIERCOLES 24 de Abril, á las 3 de la tarde, en nuestra casa San Martín 81 para ser vistos por dentro por tierra y por aire, pues contamos con un aeroplano Farman, el cual podrá hacer varios viajes de ida y vuelta, durante el día, llevando un pasajero en cada viaje. Títulos perfectos. Seña 3 por ciento. Comisión 2 por ciento. Más datos en nuestras oficinas.—Publio C. Massini y Cía. a10

VILLA BENQUEZ — UNA nueva villa á las puertas de la capital, entre Pasaré y Lomas, lindando con las villas Talleres, Barceló, Gaviraghi y otras. A pocos minutos de Constitución, con el tranvía local á sangre dentro de los mismos terrenos y un pronto funcionamiento del tren de cintura, especialmente para los que quieran edificar la casa propia pagando el terreno por pequeñas cuotas. Llamamos la atención de esta venta á los obreros, empleados, especuladores, etc., pues en ninguna otra parte estarán mejor colocados sus ahorros. Está rodeada esta nueva villa por otras que han sido fraccionadas y pobladas en estos últimos años, de manera que la reciente edificación data de muy poco tiempo. Venta amplia y libertad. Al alcance de todo el mundo, con la ínfima base de $ 4 por mes el lote, pagadero en 80 mensualidades, sin interés, cándose la posesión inmediata sin más desembolso que dos mensualidades de garantía en el acto del remate y dos más al recibir el título provisional, dándose las escrituras definitivas cuando hayan sido abonadas 20 mensualidades ante los señores Riverano y Blanco. Todo el que pague al contado gozará de un descuento del 20 o/o, sobre la parte á plazos. Calles abiertas y aboyendas con sus lotes perfectamente medidos y amojonados. Título y tradición á satisfacción del comprador. Con fecha 2 o/o

EL DOMINGO 21 de Abril, á las 2 p. m., sobre los mismos terrenos vendemos estos 755 lotes que recomendamos muy especialmente en la seguridad de que sabrán dinero. Para mayor comodidad de los interesados el día del remate pondremos tren y tranvías gratis. Pidan pasajes y planos y toda clase de datos, en nuestra casa, San Martín 81.—Publio C. Massini y Cía. a7

LEMOS ENTRE CHACARI- ta y Lemos, 2 lindos lotes á una cuadra del Parque de los Andes, de la avenida Triunvirato, arteria muy importante con adoquinado y tranvía y á 20 metros del bulevar Chacarita. Venta con un 1.000 base de 14 pesos la vara cuadrada á vender resueltamente.

EL DOMINGO 21 de Abril á las 4 p. m. sobre los terrenos. Títulos perfectos. Escrituras ante el señor Rodríguez Lozano. Seña 5 o/o Comisión 2 o/o. Informes, San Martín 81.—Publio C. Massini y Cía. a10

VILLA SAN EDUARDO. EN Lanús. Ciudad de Avellaneda 444 lotes á 3 cuadras de la estación Garaza, del ferrocarril Midland y lindando con la villa del mismo nombre que ha sido totalmente edificado. Muy próximo á la avenida Santa Teresa que muy en breve será adoquinada y á dos cuadras del tranvía á nafta que va hasta Villa Fiorito. Línea que muy en breve será electrificada. Este nuevo centro será lindando con todas villas que han sido urbanizadas y edificadas y que adelanta de una manera extraordinaria, merecen citarse, se dan alrededor Carnes, Avellaneda, Bien Argentino, Industriales y otras. La importancia de la ciudad de Avellaneda es de todo el mundo conocida, es un barrio completamente nuevo, le sucede que á todas las obras de la provincia esta venta con gran ventajas, no sólo por sus facilidades de pago sino que por ser próximas á las quebradas, economizándose así los gastos de fletes, tratándose con los terrenos de mejor porvenir y valorización que puedan ofrecerse en los alrededores de la capital por estar próximo á todo lo importante y actual, cuando se realicen varias obras de pavimentación, tranvías nuevos, etc., que forzosamente tendrán que hacerse muy pronto, predominante en razón al número de habitantes que hay allí. La venta es en 80 mensualidades sin interés, con la ínfima base de $ 5 por mes el lote, dándose la posesión inmediata con el sólo desembolso de dos mensualidades de garantía en el acto del remate y dos más al recibir el título provisional, dándose las escrituras definitivas una vez abonadas 40 mensualidades. Títulos perfectos. Comisión 2 o/o. Las cuotas mensuales se abonarán en el Banco Español del Río de la Plata.

EL DOMINGO 21 de Abril á las 2 p. m. sobre los mismos terrenos. El día del remate habrá trenes y tranvías gratis. Pasajes y planos, San Martín 81.—Publio C. Massini y Cía. a4

CAMPOS

6.068 *HECTAREAS EN CO-* ronel Suárez.—El punto más importante de la línea del ferrocarril del Sud, en cuanto se refiere á capacidad agrícola y producdora establecimientos ganaderos y agrícolas cuya importancia es bien conocida. Tierra especial para todas las siembras y que se venden hoy por la décima parte de su valor cualquiera que sea el precio que se pague. Especiales para pequeños agricultores, pues pueden trabajar en su propio campo pagando el importe de su compra con sólo un año de trabajo. Venta con amplia opción, con base de $ 25 la hectárea, pagadero tercera parte al contado, tercera parte á un año y tercera parte á dos años de plazo con 6 por ciento de interés.

EL MIERCOLES 24 de Abril á las 3 de la tarde, en nuestra casa, San Martín 81, venderemos estos chacras que recomendamos en el folleto que se manda gratis. Títulos perfectos por ante el escribano señor Villa Abrille. Seña, 5 por ciento y 2 por ciento de comisión al comprador. Más datos y planos, en nuestras oficinas.—Publio C. Massini y Cía. m4

EN LOS VALLES DEL RIO Negro. El conocido campo Fortín Castro, sección VII lote núm. 6 3.750 hectáreas de los mejores campos que pueden obtenerse allí con el canal de riego de Choele Choel á San Antonio que cruza el campo y sus estudios aprobados por el gobierno están ya terminados. El F. C. del Sud, de Choele Choel á Conesa y San Antonio en proyecto, pasa por el campo en construcción el camino carretero á Viedma y San Antonio. Son los campos de más brillante porvenir, ubicados en una zona privilegiada y de gran valorización, pues cualquiera de los dos canales cuando su canal esté en pleno funcionamiento. Tiene gran frente al Río Negro con toda la costa cubierta de sauces. Existe una población de mucha vida cerca con todo lo necesario. Venta libre por división de condominio con la ínfima base de $ 35 la hectárea para vender resultante. Reconoce una hipoteca por $ 70.000 pesos al 7 o/o hasta el 4 de D. embre de 1912 de la que deberá hacerse cargo el comprador, abonando el excedente mitad al contado y mitad á un año de plazo con 7 o/o

EL MIERCOLES 24 de Abril á las 3 p. m. en nuestra casa, San Martín 81, venderemos este campo que recomendamos en el folleto que se manda. Títulos perfectos. Escrituras dentro de los 15 días de efectuado el remate. Seña 3 o/o Comisión 2 o/o. Para visitarlo, el comprador Choele Choel donde encontrarán los medios necesarios. Más informes en nuestras oficinas.—Publio C. Massini y Cía. m8

LOS GRANDES ALFALFA- res. En la región de invernadas. La más valiosa del Sud de Córdoba, 30.028 hectáreas de campo divididas en 53 fracciones de 300 hectáreas cada uno. Venta realmente excepcional, se compra sin dinero. A 8 leguas al Noroeste de Mackenna, 3 de Pretot, Freyre, ambas del F. C. Pacífico en su Ramal principal y cerca de la línea férrea en construcción de Rosario á Mendoza con la estación K 16 contra 400 en el centro del campo. Tendrán con grandes facilidades para pagar. Agua corriente en todos los potreros. Aprovechando parte de la cosecha pagarán el resto. Alfalfa y maíz. Títulos perfectos. Tierra negra, tierra colorada, tierra blanca, etc. Tierra regadiza para alfalfa en todo el campo de 1.500 hectáreas de primerísima calidad. Dividido en potreros con alambrados de primera calidad. Algunos potreros con molinos y aguadas. Venta en block á $ 250 la hectárea. Lotes de quinta de 10 hectáreas y chacras de 50 á 400 hectáreas. Campo flor virgen en su mayor parte libre de toda con agua riquísima; á una y media legua del importante pueblo Coronel Suárez que adelanta en dos veces de Buenos Aires, tiene un servicio local de trenes hasta Pigüé. Blanca el gran puerto del Sur que da salida á todos los productos de la comarca, es un lugar ideal para los que quieran trabajar en tierra fértil y de grandes rendimientos y le ofrecemos con grandes facilidades de pago, pudiendo dar posesión inmediatamente. Para sacar libre de gastos los arrendamientos. El ferrocarril de Rosario á Puerto Belgrano ha librado al servicio público una espléndida estación en un extremo del campo denominado La Primavera. Allí hemos hecho un trazado de pueblo que venderemos al mismo día, sin base, y por manzanas para que otros especulen, subdividan y ganen dinero.

EL MIERCOLES 17 de Abril, á las 3 de la tarde, en nuestra casa, San Martín 81 efectuaremos este gran remate bajo la base de $ 200 la hectárea para las quintas y de pesos 150 por las chacras, los compradores pedrán tomar 4 ó 5 años de plazo con 7 por ciento de interés anual que representa aproximadamente $ 82 por hectárea constituída á favor del Crédito Territorial Argentino y el saldo en 25 por ciento al contado, 25 por ciento por año de plazo que el adquirente puede declarar, sin dinero y el campo le pagará con su propio producto. Como deseamos que ninguno compre sin ver, tendremos desde el 5 de Abril en la estación Coronel Suárez un automóvil á disposición de los interesados para conducirlos gratis á revisar el campo acompañándolos el ingeniero agrónomo don Hugo Bernal, especialmente enviado allí para dar todos los informes que se le soliciten. El señor Guillermo Massini, bien conocido en esa zona y establecido en Coronel Suárez, dispone también de un automóvil para que visite el campo así como planos y informes á todo interesado de manera á poderse trasladar al terreno de compra sin inconvenientes. Más datos en nuestras oficinas, San Martín 81.—Publio C. Massini y Cía. a10

SANTA FE Y LARREA Inmediato á una cuadra de la grandiosa de Santa Fe y del Parque Tres de Febrero del Norte, 11 lotes de 10 y 12m50 San Luis varas de fondo, que pueden hacer tres manzanas con pasaje de 3 metros, que se venden con la mitad de las obras con un pequeño anticipo y el resto que se pueda hacer en 3 años por cuotas iguales, pero, pensar en el gran local que da libre de gastos un terreno así en esquina de Palermo que se valoriza sólo enseñándolo. El remate se efectuará en la misma casa.

EL DOMINGO 21 de Abril á las 11 de la mañana, frente á la misma una de las casas, en esta misma sección. a5

LARREA 1224 — PARA HA- bitar o negocio, pero que puede ocupar desde luego 6 piezas de 11 con pozo para 2 familias, á una cuadra de la Avenida Pte. de Santa Fe Base, $ 43.000, á pagos

EL DOMINGO 21 de Abril, á las 11 de la mañana, en la misma propiedad. Mide 10 por 35 varas y consta de seis piezas altas, 4 habitaciones, una pieza en altos con escalera pendientes, cloacas, gas y agua corriente. El edificio es antiguo pero reformable, con poco gasto se puede transformar en una buena casa de renta. Vistos de 2 á 11 y de 2 á 5. Título perfecto. Seña 5 por ciento. Comisión 2 por ciento. Informes, B. Mitre 463 -PIETRANERA y Cía. a7

COMODA CASA DE FAMI- lia, Estados Unidos 3773, al lado de Rosas, del lado impar. Mide 10 por 40 varas y tiene 8 habitaciones, baño y comodidades. Renta, $ 220 mensuales. Base, $ 23.000 en cédula. El remate al contado. Después más detalles. Vistas de 2 á 5.

EL DOMINGO 21 de Abril, á las 4 de la tarde en la misma propiedad.—PIETRANERA y Cía. a7

EN FLORES — PARA UN [illegible] Rondeau y Cnel. entre Rondeau y Mansilla, á dos cuadras de la plaza, á tres de la estación y á una de Rivadavia con [illegible] compuesto de hermosos departamentos modernos, compuestos por [illegible] sin base. A tanto la vara cuadrada.

EL DOMINGO 14 de Abril, á las 4, en el mismo. Mide 10 por 20.57 varas, edificado al frente, cerco y veredas [illegible] en 10 cuotas sin pagos [illegible] Título perfecto. Informes, B. Mitre 463 -PIETRANERA Y Cía. a7

NOTABLE MANZANA, EN [illegible] Lacarra, Zapiola y Monroe. Sobre el Parque de Agronomía y Veterinaria, á San Martín, donde Tres Arroyos [illegible] Base [illegible] Título perfecto. Escrituras [illegible] Seña 10 por ciento. Comisión 2 por ciento. Informes, B. Mitre 463 -PIETRANERA y Cía. a7

CASA LARREA 1210 — AL lado de Arcadas. A una cuadra de la Avenida de Santa Fe y en un barrio de las más importantes de la Capital. Ideal para todos los argentinos propietarios. Base, $ 32.000, 3 pisos.

EL DOMINGO 21 de Abril, á las 11 de la mañana, en la misma propiedad. Mide 9 por 35 varas y consta de seis comedores, 4 habitaciones, una pieza en altos con escalera pendientes, cloacas, gas y agua corriente. El edificio es antiguo pero reformable, con poco gasto se puede transformar en una buena casa de renta. Vistos de 2 á 11 y de 2 á 5. Título perfecto. Seña 5 por ciento. Comisión 2 por ciento. Informes, B. Mitre 463 -PIETRANERA y Cía. a7

COMODA CASA DE FAMI- lia, Estados Unidos 3773, al lado de Rosas, del lado impar. Mide 10 por 40 varas y tiene 8 habitaciones, baño y comodidades. Renta, $ 220 mensuales. Base, $ 23.000 en cédula. El remate al contado. Después más detalles. Vistas de 2 á 5.

EL DOMINGO 21 de Abril, á las 4 de la tarde en la misma propiedad.—PIETRANERA y Cía. a7

EN FLORES — PARA UN [illegible] Rondeau y Cnel. entre Rondeau y Mansilla, á dos cuadras de la plaza, á tres de la estación y á una de Rivadavia con [illegible] compuesto de hermosos departamentos modernos, compuestos por [illegible] sin base. A tanto la vara cuadrada.

EL DOMINGO 14 de Abril, á las 4, en el mismo. Mide 10 por 20.57 varas, edificado al frente, cerco y veredas [illegible] en 10 cuotas sin pagos [illegible] Título perfecto. Informes, B. Mitre 463 -PIETRANERA y Cía. a7

NOTABLE MANZANA, EN [illegible] Lacarra, Zapiola y Monroe. Sobre el Parque de Agronomía y Veterinaria, á San Martín, donde Tres Arroyos [illegible] Base [illegible] Título perfecto. Escrituras [illegible] Seña 10 por ciento. Comisión 2 por ciento. Informes, B. Mitre 463 -PIETRANERA y Cía. a7

Corvera y Peralta Martínez

C. & P. M.

318—SAN MARTIN—326

CASAS

En la Avenida de Mayo

CON FRENTE TAMBIEN A Rivadavia números 864 y 874, entre Piedras y Tacuarí como situación es lo más importante y notorio de gran bulevar y cualquier gran obra que se inaugure realizar ahí, justificarán rendimientos superiores. En tal caso la nueva construcción garantía la ventaja de la exoneración de impuestos de edificación por haber sido recibido el terreno para la avenida. Tiene un edificio que un frente á Rivadavia y que mientras se resuelva la nueva obra, da un contrato. $ 1.650 á mes. La venta es por división hereditaria entre condóminos mayores todos. Base pesos 800 la vara cuadrada, pudiendo abonarse el precio al contado ó se dará por terceras partes, una al contado, otra á un año y otra á dos años de plazo con garantía hipotecaria de un 6 o/o anual pagadero por trimestres adelantados. Título perfecto. Escrituras ante el señor Rodríguez Lozano. Seña 5 o/o Comisión 2 o/o. Informes, San Martín 81.—Publio C. Massini y Cía. a10

EN LA PAMPA CENTRAL Sección IX, fracción D, parte de los 2.500 hectáreas en un lote, cruzados por el camino real á General Acha, del que dista 8 leguas. Campo de primera calidad, alambrado con tres hilos de alambre, para agricultura, muy pastoso, abundante en cardón y algarrobo. En el mismo de 16 á 17 está formando una cañada abierta en el mismo terreno será regada por un pozo artesiano surgente, alambrado por tres costados, tiene un molino Aermotor de 30 pies y un tanque de 50.000 litros recién colocados, tiene además una población en la cual tiene tiendas de hierro, corralones, bebidas, etc. El agua se da á razón de 2 pesos por hectárea de todo el terreno de campo venta con la misma base de $ 18 la hectárea. Tiene una hipoteca por $ 70.000 que representa $ 28 la hectárea más 6 meses de crédito al comprador. Agregado hasta el 3 de septiembre la suma de $ 100 por cuenta de precio. 3 hijuelas para su cargo el comprador y acordando el vendedor 6 meses de crédito á contar de escriturar ante el señor Juan M. Gutiérrez.

EL MIERCOLES 24 de Abril, á las 3 de la tarde, en nuestra casa San Martín 81 para ser vistos por dentro por tierra y por aire, pues contamos con un aeroplano Farman, el cual podrá hacer varios viajes de ida y vuelta, durante el día, llevando un pasajero en cada viaje. Títulos perfectos. Seña 3 por ciento. Comisión 2 por ciento. Más datos en nuestras oficinas.—Corvera y Peralta Martínez. m8

SANTA FE Y LARREA Inmediato á una cuadra de la grandiosa de Santa Fe y del Parque Tres de Febrero del Norte, 11 lotes de 10 y 12m50 San Luis varas de fondo, que pueden hacer tres manzanas con pasaje de 3 metros, que se venden con la mitad de las obras con un pequeño anticipo y el resto que se pueda hacer en 3 años por cuotas iguales, pero, pensar en el gran local que da libre de gastos un terreno así en esquina de Palermo que se valoriza sólo enseñándolo. El remate se efectuará en la misma casa.

EL DOMINGO 21 de Abril á las 11 de la mañana, en la misma una de las casas, en esta misma sección. a5

LARREA 1224 — PARA HA- bitar o negocio, pero que puede ocupar desde luego 6 piezas de 11 con pozo para 2 familias, á una cuadra de la Avenida Pte. de Santa Fe Base, $ 43.000, á pagos

EL DOMINGO 21 de Abril, á las 11 de la mañana, en la misma propiedad. Mide 10 por 35 varas y consta de seis piezas altas, 4 habitaciones, una pieza en altos con escalera pendientes, cloacas, gas y agua corriente. El edificio es antiguo pero reformable, con poco gasto se puede transformar en una buena casa de renta. Vistos de 2 á 11 y de 2 á 5. Título perfecto. Seña 5 por ciento. Comisión 2 por ciento. Informes, B. Mitre 463 -PIETRANERA y Cía. a7

CASA LARREA 1210 — AL lado de Arcadas. A una cuadra de la Avenida de Santa Fe y en un barrio de las más importantes de la Capital. Ideal para todos los argentinos propietarios. Base, $ 32.000, 3 pisos.

EL DOMINGO 21 de Abril, á las 11 de la mañana, en la misma propiedad. Mide 9 por 35 varas y consta de seis comedores, 4 habitaciones, una pieza en altos con escalera pendientes, cloacas, gas y agua corriente. El edificio es antiguo pero reformable, con poco gasto se puede transformar en una buena casa de renta. Vistos de 2 á 11 y de 2 á 5. Título perfecto. Seña 5 por ciento. Comisión 2 por ciento. Informes, B. Mitre 463 -PIETRANERA y Cía. a7

COMODA CASA DE FAMI- lia, Estados Unidos 3773, al lado de Rosas, del lado impar. Mide 10 por 40 varas y tiene 8 habitaciones, baño y comodidades. Renta, $ 220 mensuales. Base, $ 23.000 en cédula. El remate al contado. Después más detalles. Vistas de 2 á 5.

EL DOMINGO 21 de Abril, á las 4 de la tarde en la misma propiedad.—PIETRANERA y Cía. a7

EN FLORES — PARA UN [illegible] Rondeau y Cnel. entre Rondeau y Mansilla, á dos cuadras de la plaza, á tres de la estación y á una de Rivadavia con [illegible] compuesto de hermosos departamentos modernos, compuestos por [illegible] sin base. A tanto la vara cuadrada.

EL DOMINGO 14 de Abril, á las 4, en el mismo. Mide 10 por 20.57 varas, edificado al frente, cerco y veredas [illegible] en 10 cuotas sin pagos [illegible] Título perfecto. Informes, B. Mitre 463 -PIETRANERA y Cía. a7

NOTABLE MANZANA, EN [illegible] Lacarra, Zapiola y Monroe. Sobre el Parque de Agronomía y Veterinaria, á San Martín, donde Tres Arroyos [illegible] Base [illegible] Título perfecto. Escrituras [illegible] Seña 10 por ciento. Comisión 2 por ciento. Informes, B. Mitre 463 -PIETRANERA y Cía. a7

JUDICIAL — CASA INCLAN 814, entre 24 de Noviembre y Loria. Orden del señor juez doctor Peporto, secretaría del señor Vernengo Lima. Testamentarias de don Angel Nessi y doña Francisca Ricardi. Base $ 663.46 pesos ó sea las dos terceras partes de la tasación.

EL DOMINGO 14 de Abril á las 2, en la misma casa. Mide 8m68 (10 varas) por 18m15 (21x50). Consta de 8 habitaciones y dependencias. 8 o/o como seña y á cuenta de precio. Comisión 2 o/o. Corvera y Peralta Martínez. m26

JUDICIAL — DOS CASAS en Flores—Avenida Boyacá 342 y 350, entre Borotá y el bulevar Avellaneda. Con tranvías al frente y rodeada de casas de edificación de esa barrio moderno y preferido para habitación de familias. Orden del señor juez de primera instancia de la capital de la provincia de Buenos Aires, doctor Del Campillo, secretaría del señor Cano. Testamentaria de don Silverio Costa Pinto, $ 5.600 á casa núm. 342 y $ 6.000 la núm. 350, sumas que representan el 80 por ciento de las tasaciones respectivas.

EL DOMINGO 14 de Abril á las 3 de la tarde, en las mismas propiedades.

DETALLES

CASA BOYACA 342. Mide 8m86 (10 varas) por 30m04 (34x69) de fondo en el lado Sur. Consta de 3 habitaciones, cocina, w. c. etc. Tiene cerco de alambre tejido.

CASA BOYACA 350. 8m66 (10 varas) de frente por 29m40 (33x50) de fondo en el costado Norte. Tiene 8 habitaciones, la cocinas, w. c. galería, etc., cerco de alambre tejido al frente. Una y otra casa son lindas. Por orden judicial, al contado en que de un comprador las escrituras se otorgarán por orden del señor Juan A. La Rue. 10 por ciento de seña y á cuenta de precio. Comisión, 2 por ciento.—Corvera y Peralta Martínez. m19

ARENALES 2031 - COY 40.000 cédulas argentinas. Edificio de dos pisos y subsuelo en terreno de 10 varas por 40. La mitad del terreno y la mitad del edificio pertenecían en todo momento á modificar las necesidades del adquirente. La casa existente tiene todos los elementos de una buena casa y la ventaja apreciable de su situación en medio de edificios de lujo y vivir, que constituyen un barrio preferido. Ahí una casa lo mismo que un terreno son siempre buscados. Venta con base de 80.000 pesos, de cuya suma se dejará la hipoteca á gusto del plaza. Se compra por su fallimento.

EL JUEVES 18 de Abril, á las 3 p. m. en nuestra casa, 318 San Martín 326. Consta de 10 amplios locales y dependencias, entrada de servicio y subsuelo en toda la extensión del edificio. Vistas de 9 á 11 y de 2 á 5.—Corvera y Peralta Martínez a7

En la AVENIDA de MAYO

Con frente también á Rivadavia núm. 864 y 874 entre Piedras y Tacuarí.

BASE, 800 $ la vara cuadrada

HOY á las 3 p. m.

EN NUESTRA CASA, 318 SAN MARTIN 326

Corvera y Peralta Martínez

PARA HABITACION Y REN- ta. Con cédulas nacionales. Linda fin[illegible] de altos y bajos, constituída por dos cómodas casas para familia [illegible] 1423 y 1425, entre San José y Sáenz Peña, sobre la plaza y estación Constitución y á media cuadra de la plaza Garay, barrio preferido para habitación de familias y que cuenta con todos los recursos que pueden desearse de vida y de movilidad para todo destino. La construcción es prolija y hecha con los mejores materiales, como corresponde. Se dan en alquiler ó se venden juntas ó separadas. Renta mensual, $ 200 m/n. Base, $ 30.000 pesos. Tiene una hipoteca de $5.000 cédulas respectivos.

EL VIERNES 13 de Abril á las 3, en nuestra casa, 318 San Martín 326. Mide 12 varas de frente por 23v88 de fondo en el lado Oeste y 23v59 en el del Este. La casa baja consta de zaguán con mosaicos y cancel, vestíbulo, 8 habitaciones, baño, cocina, 2 piezas de servicio, patio con mosaicos, etc. Los altos, con escalera de mármoles, tiene 7 habitaciones, baño, cocina, pieza de servicio, antecocina con montaplatos, terraza, etc. Título perfecto. Puede visitarse de 2 á 5.—Corvera y Peralta Martínez. a2

EN BANFIELD — CASAS Y terrenos á plazos. Muy centrales, Avenida General Rodríguez, adoquinada, entre Larraguera e Iodo, Cruz, al lado de esta última. Las primeras y Godoy Cruz entre Guerrero Rodríguez y Acevedo. Los terrenos. Son dos casas modernas y bien hechas y dos lotes de medidas especiales. Distan 5 cuadras al N. O. de la estación. Base de las casas $ 8.500 cada una, los terrenos sin base. Mitad al contado y mitad á un año con 7 por ciento de interés y garantía hipotecaria.

EL DOMINGO 14 de Abril, á las 4, en el mismo. Mide 10 por 20.57 varas, edificado al frente, cerco y veredas [illegible] en 10 cuotas sin pagos [illegible] Título perfecto. Informes, B.

BACIGALUPPI Y RUA

Casa Central: Avenida de Mayo 672 y 682; Sucursales: Flores, Rivadavia 6640; Belgrano, Cabildo 2077; Almagro, Victoria 3841; en Mar del Plata, San Martín 269 y Rambla del Bristol; en Rosario de Santa Fe, calle Córdoba 1260; y en Necochea, calle 65 de Mayo 55 al 59.

Casas quintas En la Capital

Con $ 1.500 al contado y el excedente con cédulas y á plazos. En Villa Devoto. Sobre el adoquinado y el tranvía eléctrico 86. Jardines, frutales, flamantes edificios Se rematarán,

El Domingo próximo

Véanse los avisos respectivos.

Bacigaluppi & Rúa

CASAS

EN VILLA DEVOTO — Casa-quinta del señor Gori, calle Nueva York 3738, entre San Nicolás y Esperanza. Mide 15x45 varas. Base, pesos 20 000 m/n. (veinte mil pesos moneda nacional). Se admiten 3 000 (tres mil pesos moneda nacional) á cuenta. El saldo en plazos y el excedente 15 por ciento al contado y el resto á 6, 12 y 18 meses de plazo, 6 por ciento de interés. Su construcción reciente con materiales de primer orden y su distribución, moderna, consta de dos amplias salas, 3 espaciosos dormitorios, gran comedor, alto techo con una pieza de servicio, cuarto de baño con todos sus accesorios, azotea con mayólicas, cocina con mesada revestida de azulejos, con su fuego inglés, carpintería moderna, umbrales de mármol, cerca frente con marquesina de hierro y vidrio. Está ubicada en el centro de la manzana, rodeada de modernos chalets, y se halla á una cuadra de la plaza Arenales, 2 de la estación Devoto y en medio de las más hermosas casas quintas de esta zona. Inspección libre. Informes en el mismo lugar, todos los domingos, desde las 10 de la mañana hasta la puesta del sol, y en nuestra oficina de venta. Para más detalles, Bacigaluppi y Rúa. R. 3342.

EL DGO. 14 de Abril, á las 5. a7

EN ALMAGRO — Casa calle Senillosa 1133, entre la Avenida Vernet y calle Santander. Mide su terreno 10x47 varas, adoquinado al frente por cuenta del comprador. Base $ 8 000. Edificio confortable con buenos materiales se compone de sala y antesala al frente, 2 dormitorios, gran comedor, pieza de servicio, sótano, cocina y w. c., pisos de tea, umbrales de mármol, cercos de pared, carpintería moderna, poco semiuso y de inmejorables condiciones. La edificación es hermosa; en una de las barrias de mayores comodidades y más lindos por su moderna edificación que la circunda. A 100 metros justos de la Avenida La Plata con tranvía eléctrico á plaza de Mayo á igual distancia del bulevar Asamblea. Visitese. Datos, Avenida de Mayo 673-82 —Bacigaluppi y Rúa.—R. 3348.

EL DGO. 14 de Abril, á las 3. a7

EN VILLA ORTUZAR — Casa en calle Urdininea 1671, á una cuadra Pampa 4500, entre Elpidio González y Barracas, ó sea una obtención cerca de la plaza recientemente rodeada por bulevares de arena denominada Bella Vista. Tranvía Triunvirato y Alvarez Thomas, todos adoquinados y con servicio de tranvía eléctrico á todos los rumbos. Mide 10 varas de frente por 21.99 varas en su costado, 23.25 en otro y en su contrafrente 15.44 varas. Superficie, 291.85 varas. Base, pesos 7 000 pagaderos $ 5 000 en hipoteca que vence en Enero de 1913 y el resto al contado. Su edificio se compone de 3 dormitorios una pieza de servicio, cocina, w. c., pisos de tea, cielos rasos de yeso, carpintería de relieve, patios de mosaico, cercos de pared, zócalo al frente y otros detalles que seguramente se podrán apreciar. Verdadero mosaico, pozo semisurgente, etc. Datos, Avenida de Mayo 672-82 ó sucursal Belgrano, Cabildo 2077.—Bacigaluppi y Rúa.—R. 3346

EL DGO. 14 de Abril, á las 4.30. a7

EN CASUELAS.—LA amplia propiedad calle Brandzen esquina San Martín. Su terreno mide 50x50 vara s. El edificio consta de 2 grandes salones, 6 dormitorios, cocina y w. c., corredores con columnas de hierro, gran sótano para depósito leña y portón de entrada para coche. Base $ 6 000. Su ubicación es excepcional, está situada en el más sano centro del pueblo, siendo la más cómoda y amplia de Casuelas, y la más aparente por su especial distribución y condiciones de su edificio para una fuerte casa de comercio. Para más datos Av. de Mayo 672 al 82.—Bacigaluppi y Rúa. R 3327

EL JUEVES 11 de Abril á las 4 en nuestra casa de ventas. a4

EN VILLA DEVOTO — Casa en calle Asunción 3209, entre las de Concordia y Lavalle. Mide lo por 30.43 varas. Base, 6 000 $. 1.128 pesos al contado, 113 á 6 meses, 5 113 á 1 año y 20 % interés 7 por ciento. Su edificio, flamante, se compone de 3 amplias habitaciones, pieza de servicio en altos, cuarto de baño con sus accesorios, galería de materiales, columnas de hierro, pisos de mosaico, pisos de tea barnizados, cercos de pared, carpintería moderna, patio semisurgente, cocina de hierro, cerca y jardín al frente. Con todas comodidades y elegantemente distribuido. Consta del dos salas al frente, hall, pasillo central, comedor amplio, 3 dormitorios, pieza de servicio, despensa, cocina con cañería, w. c., pieza de lavar, cuarto de baño con sus accesorios, gran molino, galería de materiales, 2 columnas de hierro, pisos de tea barnizados, cercos de pared, carpintería moderna, umbrales de mármol, cercos de pared, verja con mampostería y jardín al frente y otros innumerables detalles. Recomendamos visitar este chalet para poder apreciar su construcción. Es el paraje más alto y pintoresco de esta progresista localidad, á 20 varas del tranvía eléctrico por Morón, á 2 cuadras de la Avenida Tres Cruces, próxima á la Avenida San Martín, adoquinada y con doble vía de eléctrico y de la parada del tranvía Lacroze y estación Devoto. Ofrecen 180 $ de alquilar. Visítese, está deshabitado. Datos, Av. de Mayo 672-82 ó sucursal Belgrano, Cabildo 2077.—Bacigaluppi y Rúa. R. 3360.

EL DGO. 14 de Abril, á las 4.30. a7

TERRENOS

*80 LOTES EN RAMOS ME-*jía. Forman parte de la quinta San Esteban (hoy Luzardi) con frente al camino de Ramos Mejía á Haedo y calles Las Heras, Granaderos, San Lorenzo, Sarratea y San Martín. Varias las superficies entre 200 á 500 v. c. medidas magníficas para cualquier clase de construcción. En 80 mensualidades sin interés. Base $ 7 por mes el lote. Estos terrenos están situados en la parte más alta de la localidad, frente á soberbias casas quintas y de porvenir inmenso y seguro. Distan 1 cuadra exacta de donde en breve se construirá una nueva estación del Oeste que se denominará Toribio de Luzuriaga, y dan frente á un camino de mucho tráfico y de suma importancia. Hacer elogios acerca de la importancia de R. Mejía es ridículo, todos lo conocen y saben perfectamente que es un pueblo bonito, con atractivos, con un servicio modelo de trenes que solo ponen 15 minutos del Once y con comodidades para satisfacer las exigencias. La valorización será inmediata por lo que se asegura, y esto se debe á que dentro de breve funcionará el tranvía por la Avenida Rivadavia hasta la estación Luján, cuyos trabajos ya se han inaugurado. Los que deseen adquirir, compren uno de estos terrenos, pues verán duplicado el capital invertido, á la vuelta de un año. Y á los compradores les recomendamos que compren; tendrán el porvenir asegurado. Las condiciones de pago son en extremo fáciles y están al alcance de todos los bolsillos. En 80 meses, con el único desembolso de 2 meses en el acto del remate, y 3 meses más á la entrega del título provisorio dentro de los 15 días de efectuado el remate. Escrituras definitivas una vez abonadas 20 mensualidades, ante el escribano señor Santiago Vicenti. Las mensualidades se pagarán del 1 al 10 de cada mes, empezando el primer cobro en el mes de Mayo. Posesión inmediata, lotes amojonados y dentro de líneas municipales. Tren gratis de la estación Once á las 2 y 5 partiendo en Flores á las 2 y 5. Datos y planos, Avenida de Mayo 672-82 ó sucursal Flores Rivadavia 6640. Bacigaluppi y Rúa R. 3310.

EL DGO. 21 de Abril á las 2.30. a2

*12 LOTES EN LA FLORES-*ta, con frente al bulevar Provincias Unidas y calles Pilar y Bragado. Las superficies varían entre 250 y 500 v. c. Sin lugar á largos plazos son los mejores terrenos de ese radio y los más apropiados para edificar. Después detalles.—Bacigaluppi y Rúa. R. 3349.

EL DGO. 21 de Abril á las 4.30. v14

EN MARTINEZ — 51 *LOTES* en 40 mensualidades, sin interés. En pleno centro aristocrático con frente á la avenida Manuel Aguirre (camino de automóviles de Buenos Aires al Tigre), calles General Brown, Ladislao Martínez y Mornau á 40 metros de la inmortante calle Alvear, rosario ya adoquinado, á un paso de la estación Martínez del tranvía eléctrico y rodeados de residencias de magníficas y chalets. Forman parte de la manzana C y D de la conocida quinta de Larrazaval y se distinguen por su altura formando una magnífica meseta desde donde se domina el majestuoso río de la Plata y el panorama de sus imponderables bellezas. La valorización de la tierra en esa soberbia localidad es un hecho indiscutible, si se consideran los atractivos que reúne, los que han despertado con justicia la atención de los que saben apreciar sus ubicaciones inmejorables. Las casas quintas modernas que se levantan allí, dicen en favor de lo que será dentro de poco ese pintoresco pueblo en que la naturaleza ha derrochado todo el exceso de su prodigalidad. Martínez es el pueblo del porvenir. Martínez está destinado á marcar el record de la valorización de la tierra. La venta es, sin base, á tanto la vara cuadrada. Unico desembolso: 2 mensualidades de seña en el acto del remate y el 2 % de nuestra comisión y otras 2 mensualidades dentro de los 10 días al retirar los títulos provisionales. Escrituras definitivas ante los escribanos Valenzuela y Martín, R. Muiz 519, una vez transcurridas las mensualidades. Posesión inmediata, lotes amojonados y líneas municipales. Tren gratis de la estación Retiro, F. C. C. A. á las 2.15 partiendo en Belgrano á las 2.25 p. m. Datos, planos y boletos, á nuestra casa en el Avenida de Mayo 672 y 682 ó sucursal Belgrano Cabildo 2077.—Bacigaluppi y Rúa. R. 3322

EL DGO. 14 de Abril á las 2. a7

EN MAR DEL PLATA—Barrio Norte. La esquina Boulevar Comercio y XX de Septiembre en 6 lotes adquiere para liquidar en 36 meses sin interés y base de $ 5 la v. c. mide de 11 á 13.17 v. de frente por 27 á 50 v. de fondo aproximadamente. Desde mañana el tranvía eléctrico pasará por frente á estos terrenos que se construirán en el primer cuarto en el mes de Mayo. Posesión inmediata, lotes amojonados y dentro de líneas municipales. Tren gratis de la estación Once á las 2 partiendo en Flores á las 2 y 5. Datos y planos, Avenida de Mayo 672-82 ó sucursal Flores Rivadavia 6640. Bacigaluppi y Rúa. R. 3310.

EL DGO. 21 de Abril á las 2.30. a2

MAÑANA, á las 4

EN NUESTRA CASA

En 36 y 40 mensualidades

Terrenos pequeños y grandes. Ubicados en lo mas central y solicitado de los balnearios.

Mar del Plata - Necochea

Detalles completos en los avisos respectivos. Pidan planos.—

BACIGALUPPI Y RUA.

78 LOTES en Llavallol, (F. C. S.) Terrenos de ideales dimensiones (con frente á la calle á la estación y á 4 cuadras más. Distan sólo dos cuadras de la estación, rodeados de modernas casas quintas, en la parte más alta y pintoresca de ese atrayente pueblo, á 10 minutos de Temperley y 3 de Constitución. Venta en 80 mensualidades sin interés y base de $ 5 por mes el lote. Llavallol, pueblo progresista es ya muy importante y su crecimiento desarrollo es una afirmación de todos. Cuenta con un núcleo de hermosa edificación, importantes mueblecimientos radicándose el de la empresa cervecería Bieckert, el grandioso Instituto Ezcurra-Lanús, el colegio La Nacional de Agronomía á infinidad de fuertes casas de comercio. Terrenos de ideales, pies, muy especialmente, aptos para la más ínfima base y ventajas condiciones de pago, ha de servir de estímulo para hacer lo que se llama una excelente inversión de dinero. Con títulos de la venta. Se exigirán tres mensualidades en el acto de remate y el 2 por ciento de boleto comisión y otras tres al retirar la libreta. Dentro de los 10 días de la fecha del remate. Las mensualidades subsiguientes se abonarán en el mismo día de cada mes, empezando en Marzo próximo. Por pase al contado descuento del 10 por ciento sobre á partir á plazos. Escrituras definitivas por ante el escribano Pedro Vidi (hijo), á las 36 mensualidades. Posesión inmediata, líneas amojonadas, calles abiertas dentro de líneas municipales y gratis de Construcción á las 2 y 5. Mas datos y planos á nuestra casa central, Avenida de Mayo 672-82.—Bacigaluppi y Rúa.—R. 3342.

EL DGO. 14 de Abril, á las 3. a2

En FLORESTA

Con 10.000 ladrillos gratis

POR LOTE

11 terrenos, cuyas medidas reclaman la construccion de modernos edificios.

En 120 mensualidades

Sin interés

Frente á la Avenida San Blas, calles Cervantes y Medanos.

Base $ 5 por mes el lote

Próximos á la estación Lacroze F. C. C.

El Domingo 14 de Abril

SOBRE LOS MISMOS

Pidan planos. Leanse aviso respectivo.

Bacigaluppi & Rúa

*11 LOTES EN LA FLORES-*ta.—Con 10 000 ladrillos gratis los 250 primeros sin interés. Dan frente á las calles Cervantes, Medanos y Av. San Blas. Superficies que varían entre 250 y 500 v. c. Base mínima de $ 5 por mes el lote. Son los únicos terrenos disponibles y que aun dan más realzar de este barrio que progresa diariamente. Se encuentran á una cuadra de la Avenida Lope de Vega (en breve con tranvía eléctrico), á 4 cuadras del tranvía eléctrico, á legua, distancia de Plaza Once, también con tranvía y á 8 al Norte de la Avenida Rivadavia y muy próximos á los de la Floresta. Faltando del precio de venta se trabajan alrededor de 2 000 obreros, los cuales dan vida y movimiento constante á esta zona, cuyo porvenir está descontado de antemano. Las condiciones de pago son liberales, aquí es donde puede comprar con un pequeño desembolso Seña, 2 % inicial en el acto del remate y 2 % de nuestra comisión y 3 meses más á la entrega de los títulos provisorios. Escrituras definitivas una vez abonadas 20 mensualidades por ante los escribanos señores Collado, Silvano y Bucich. Nota.—Los 10 000 sadrillos serán repartidos por orden de mejor agrado que opte por edificar antes de los tres meses de efectuado el remate más los gastos y planos. Avenida de Mayo 672-82 ó sucursal Flores, Rivadavia 6640.—Bacigaluppi y Rúa. R. 3350

EL DGO. 14 de Abril, á las 4. a7

EN VILLA DEL PARQUE — Terreno calle Nogoyá entre San Nicolás y Esperanza. Mide lo por 37 varas. Lote 4, manzana A1. Venta sin base á tanto la vara cuadrada. Reconoce 3a Hansun Hnos. de pesos 1350 cada una y el excedente en contado. Título limpio. Escrituro Vera. Mas datos, planos y boletos de la estación Vera de Caseros, del F. C. P. con un servicio modelo de trenes, á seis minutos de la estación Tres Cruces, dos de la de Chivilcoy y entre un número de magníficas quintas. Las medidas de este precioso lote se prestan admirablemente para levantar una él una hermosa casa habitación. Datos, Avenida de Mayo 672-82 ó sucursal Belgrano, Cabildo 2077.—Bacigaluppi y Rúa.—R. 3342.

EL DGO. 14 de Abril, á las 3. a7

520 TERRENOS EN 80 MS. son en San Martín, á 4 cuadras justas de la parada "El Tropezón", del F. C. Central Bs. As., vía que se ultimará, conforme el tranvía hasta campo de Mayo. Rodeados de importantes villas y un dos á la capital por una edificación que se nuevas más cada día. Base $ 5 por mes el lote. Después detalles. Tren y tranvías eléctricos. Datos y planos, Avda. de Mayo 672-82, ó sucursal Belgrano, Cabildo 2077 Bacigaluppi y Rúa.—R 3341.

EL DGO. 21 de Abril á las 2. m31

EN MARTINEZ — *COMO JUDICIAL* — *DOS im-*portantes terrenos. En Florida que miden [illegible] en cada uno, con frente á la calle Calderón entre Cámaras y San Blas. Base, pesos 3.50 la vara cuadrada, á plazos. A una cuadra de la Avenida Lope de Vega en breve á adoquinarse, con eléctrico y otras modernas edificios. Datos, Av. de Mayo 672-82 ó sucursal Flores, Rivadavia 6640 ó Bacigaluppi y Rúa.—R. 3357.

EL DGO. 14 de Abril, á las 3. a7

EN CANCELAS — *HERMO-*sa fracción de 11 560 varas cuadradas que forman parte de la quinta 12. Sobre la calle Wilde y otra. Base $ 0.50 la v. c. La ubicación de esta es notable, á solo 4 cuadras de la plaza principal; edificios palaciegos y de todo lo demás significación que cuenta esa progresista pueblo. En la parte más alta y pintoresca y su tierra de una bondad insuperable hace sea muy especial para formar un establecimiento de horticultura, la casa-quinta de recreo ó bien para subdivisión en pequeños lotes, pues su venta mal reportaría un espléndido negocio. Por más datos Av. de Mayo 672 al 82.—Bacigaluppi y Rúa. R 3325.

EL JUEVES 11 de Abril á las 4 p. m. en nuestro salón de ventas. a4

EN ARRECIFES — 550 *ES-*plendidos terrenos en su mayoría lindando con edificios, los únicos disponibles más cerca y mejor ubicados de la localidad, dentro del ejido del pueblo con calles abiertas, etc. En 80 meses sin interés y sin base, á tanto la vara cuadrada. Por cuenta y orden de un sindicato. El principal núcleo de estos hermosos lotes, está situado en la avenida Circunvalación Estanislao Zeballos (ex Buenos Aires) y calles San Pedro, Benedictores en el Talo, General Hornos y otras. Otro importante grupo en la avenida Dardo Rocha, arteria que se extiende por el mismo centro del pintoresco pueblo, y los restantes sobre la avenida José Angel Mellina que corre inmediata á la vía del ferrocarril. Los primeros distan 6 cuadras de la estación, 3 de la avenida Dardo Rocha y 5 de la iglesia y plaza principal. Los otros terrenos se construirán en [illegible] para escuela pública, plaza [illegible] Rocha y 5 de la iglesia y plaza principal. Los otros terrenos se construirán en [illegible] para escuela pública, plaza [illegible] segundos á seis 2 y 3 cuadras de la iglesia y plaza principal y en una avenida [illegible] importancia hemos mencionado y los demás á 4 cuadras directas de la estación é igualmente distantes de la iglesia y plaza. Condiciones. Seña 5 meses en el acto del remate y 2 o/o de nuestra comisión y otra 5 al recibir el título provisorio. Descuento del 15 o/o al que abone al contado. Posesión inmediata al siguiente día del remate. La entrega por ante el escribano señor Justiniano B. Rizzo en Arrecifes, quien suministrará todos los datos necesarios. Datos y planos, Avenida de Mayo 672 al 82 ó sucursales Bacigaluppi y Rúa. R. 3328.

EL DOMINGO 14 de Abril á las 2, sobre los mismos terrenos m22

Informes completos á nuestra casa central ó sucursales, por carta, personalmente ó por teléfono.

BACIGALUPPI Y RUA.

D. C. Perdriel y Cía.

EN BELGRANO — *CASA* estilo Luis XV Florentina, calle Guayra 2372 entre Cuba (con tranvía 25) y Obligado. A 150 metros del bulevar Cabildo, con doble vía de tranvía. En un barrio esencialmente poblado de 10 por 22 varas. Adcorpus. Edificada en cal, consta de 6 piezas, un salón de hombre cielorraso, pasillo subterráneo, galería de ladrillos, cocina, etc., materiales de primer orden. Orden terminante de vender, por ausentarse su dueño. Base, 15 000 pesos. Seña 5 o/o.

EL JUEVES 11 de Abril á las 4 p. m. Títulos perfectos. Seña 5 o/o. Comisión 2 o/o. Datos, Rivadavia 714.—D. C. Perdriel y Cía. n9

EN SAN MARTIN — *UNA* casa y 5 lotes. A plazos. Rodeando la vía del tranvía Lacroze, que conducirá al Campo de Mayo y que funcionará dentro de los meses. Calle La Patria entre bulevar Pueyrredón y Guemes, calle Cuba entre del Monte y Víctor Hugo, calle Madero entre Luis María Campos y Donato, Madero entre Guemes y Fulgencio y Ana entre Madero y Tornquist. En 24 mensualidades Base 150 pesos y 2 v. c. por los terrenos y pesos 1 500 la casa.

EL DOMINGO 14 de Abril á las 2, 2.30 y 4.30. Títulos perfectos. Seña 3 mensualidades, Comisión 2 o/o. Pidan planos detallados en Rivadavia 714.—D. C. Perdriel y Cía. n9

EN BELGRANO — *LA ES-*quina Obligado y Guayra, á una cuadra del bulevar Cabildo é igual distancia de Cuba, ambas con tranvía, excelente posición, dimensiones envidiables: 15x45 por 34x60; parale alto, con edificio viejo, pero en buen estado. Base regalada, $ 25 v. c. Orden de liquidar, por ausentarse su dueño.

EL DOMINGO 14 de Abril á las 4 p. m. Títulos perfectos. Seña 5 o/o. Comisión 2 por ciento. Datos, Rivadavia 714. D. C. Perdriel y Cía. a3

FRANCISCO A. BALO

¡COMPRAR HOY!

DUPLICAR MAÑANA

LOMAS de ZAMORA

162 lotes 162

EN 80 MESES

El Domingo 14 de Abril

A LAS 2.30

Tren gratis de Constitución á la 1.45.

Planos y boletos, Bolívar 256 altos.

EN LOMAS DE ZAMORA — [illegible] 100 lotes vendidos el [illegible] año [illegible] á 400 pesos [illegible] frente á [illegible] Cuba, Ramos Mejía, Lomas de Zamora y otras. En [illegible] Base $ 5 el lote. El pago [illegible] preferencia de [illegible] para comerciantes [illegible] Nación Argentina. [illegible] Fonbut R. de la Plaza. Comisión 2 o/o. [illegible] Base, pesos 4 500 pesos cada una. Tres cuadras de Lomas y su vida propia. Informes y detalles en nuestra casa, Bolívar 256 altos.

EL DOMINGO 14 de Abril á las 2.30.—Francisco A. Balo a4

BARDIER & SISTERNA

ENTRE LAS Avdas. ALVEAR y Rutenberg. Una esquina y un lote sobre calle angulosa [illegible] Sobre esq. Base. Frente SE. Mide 17.34 x 105 varas. Base, [illegible] $ y con [illegible] pago y á plazos. Linda con dos [illegible] modernos cuyas [illegible] con [illegible] Es [illegible] de los terrenos más indicados para levantar una casa de negocio. El lote está situado [illegible] Carlos y Avenida Mide [illegible] $ sin base y también con adoquinado pago y á plazos. Está entre edificios. Recomendamos la ubicación de estos terrenos [illegible] para las estaciones Rodríguez Peña, del F. C. P. inmediatas á las Avenidas Santa Fe y Dorrego. Títulos perfectos. Planos y datos, Rivadavia 712. Bardier y Sisterna.

EL DGO. 14 de Abril á las 4. v14

CHILE Y DEFENSA. BASE $ 10 000, casa angulosa, calle Chile 382 y esq. entre Defensa. Defensa consta de [illegible] negocio, dos pequeño con [illegible] habitaciones grandes, [illegible] Chile [illegible] Defensa [illegible] Datos y planos detalles Rivadavia [illegible] y Sisterna.

EL DGO. 21 de Abril á las 4.30. v13

ENRIQUE N. GONZALEZ

Florida 248, escritorio 32

EN SAN MARTIN — *VILLA* Libertad. Gran remate de la reserva de esta Villa. 386 lotes. Venta en condiciones liberales. La más notable fracción de tierra, la más alta y mejor situada de los alrededores de la capital (26.70 metros altura de nivel del mar). La zona de más inmediato porvenir, con frente á las avenidas Triunvirato y bulevar 3 de Febrero y sobre la misma estación El Tropezón, del ferrocarril Central de Buenos Aires, donde los compradores podrán ver hoy los trabajos que se están efectuando para la electrificación de la línea al Campo de Mayo, cuya pronta inauguración ha sido ya anunciada por los diarios de la capital, y que corre paralela á la misma vía de dicho F. C. Actualmente también se está construyendo una línea de tranvías eléctricos que partiendo de la estación San Martín, F. C. C. correrá beneficiando grandemente San Martín, El Tropezón, Billinghurst, Caseros, Santos Lugares, Villa Ballester, Sáenz Peña, La Villa, San Andrés, ambas Florida, Borges, Mitre, Olivos, Vicente López, hasta los límites de la capital. Y como pueda verse, al pasar por El Tropezón, en su recorrido por el bulevar 3 de Febrero, Villa Libertad vendrá á ser uno de los puntos más favorecidos. El mejor elogio que pudiera hacerse de estos terrenos está en el hecho de que apenas un año después de iniciada su venta han surgido como por encanto innumerables casas y chalets en donde tanto el obrero como el empleado ó pequeño capitalista buscan la manera de vivir económica, cómoda y sana á la vez: cosa que no podrían permitirse en la capital federal ni aun gastando el triple de lo que estas sanas viviendas llegan á costarle. Villa Libertad hállase situada á 15 minutos de la Chacarita así como también á 45 de la plaza de Mayo; tiempo que quedará reducido á su mínimum en cuanto se libre al servicio público el subterráneo de Lacroze, cuya concesión fué acordada por el Superior Gobierno y también sancionada como ley por el Honorable Congreso de la Nación. Base 10 pesos por mes el lote, en 80 mensualidades sin interés.

EL DOMINGO 14 de Abril á las 2.30 p. m. sobre los mismos terrenos, continuando la venta particular, en mi escritorio de los lotes que quedaran sin venderse. Unico desembolso una mensualidad como garantía en el acto del remate y una más al retirar el título provisional, y por ciento de descuento á todo el que pague al contado. Otorgándose escrituras definitivas por ante el escribano señor L. R. Broggi, 25 de Mayo 246. Los lotes se entregarán medidos y amojonados, todo dentro de líneas municipales. Oración única para los empleados de las reparticiones nacionales beneficiados por la ley Luro, por estar los terrenos á un kilómetro escaso de la capital. El día del remate saldrán de la avenida Callao y Corrientes á la 1.15 p. m. tranvías eléctricos Lacroze gratis para conducir á los concurrentes, pudiendo también tomarse el tren expreso gratis que saldrá de la estación Chacarita (Federico Lacroze) á las 2 p. m. hasta los mismos terrenos á venderse. Comisión 2 o/o á cargo de los compradores. Soliciten boletos gratis, planos y demás informes en la misma administración de Villa Libertad, Florida 248, escritorio 32.—Enrique N. González. a7

Mariano Arau

EN RIO NEGRO — *A LAR-*gos plazos. 5.000 hectáreas campo en el conocido "Bajo del Gualichó", designado con las letras A y D del lote 28, sección 1a., de Río Negro, zona afectada por la ley nacional núm. 5559, á 5 leguas de la estación 5 Chanares, del F. C. en explotación y á 1 legua del ramal F. C. S. Chocle Chocl á San Antonio, cuyo proyecto ya sancionado por el Congreso Nacional, será pronto un hecho. En la zona beneficiada por la acción próxima del riego é influencia del Puerto San Antonio Oeste, en el gran golfo San Matías y su ferrocarril, que sale diariamente de San Antonio hasta Menuco, pasando por la colonia Valcheta. Tierra fértil y apta para toda clase de cultivos con agua dulce á 12 m. Linderos: Norte y Sur, con Laurencio Adot y Francisco Romagnino; Este, con Félix Decurgues y Mariana L. U. de Portillo, y Oeste, Lorenzo Casal. Base $ 150 la hectárea. Condiciones de pago: El comprador tomará su cargo 24 letras hipotecarias á favor del gobierno nacional con vencimientos semestrales (ley 5559), por $ 1 400 cu., que corresponden al 5 o/o de amortización y 5 o/o de interés anual acumulados, deduciéndose del importe de la compra la parte amortización de las letras y el resto al contado.

EL JUEVES 18 de Abril, á las 2 p. m. en mi salón de ventas, Perú 175, capital federal, donde pueden pedir carteles con plano a3

Enrique Blanco

*DOS LOTES A MEDIA CUA-*dra del bulevar Warnes, calle Martínez Rosas entre Thames y Godoy Cruz, con adquirido pago y entre muros, únicos lotes sin edificar. Venta sin base.

EL DOMINGO 14 á las 2.30 p. m. Están juntos y miden 10 por 36 y 10 por 39. Seña 5 o/o. a9

TERRENO A UNA CUADRA de La Paternal, calle Añasco entre Trelles y Médanos, media cuadra del adoquinado. Mide 10 por 59. Sin base

EL DOMINGO 14 á las 3. Seña 5 o/o. Comisión 2 o/o. a9

TERRENO CUCHA-CUCHA entre Jonte é Indio, frente al Norte, 10 por 62. A una cuadra de B. Vista, adoquinada. Adeuda 3.55% pesos en 28 meses de 93 pesos el excedente de la deuda al contado.

EL DOMINGO 14 á las 3.30. Sin base. Seña 5 o/o. Comisión 2 o/o. Bolívar 256. a9

TERRENO INDIO ENTRE Espinosa y Cucha Cucha, 10 por 28 de frente al Oeste. Adeuda 1.871 pesos en 36 meses de 60 pesos, el excedente de este precio al contado, sin base.

EL DOMINGO 14 á las 3.30. Seña 5 o/o. Comisión 2 o/o. Bolívar 256. a9

AVENIDA SAN MARTIN Y Bella Vista, á una cuadra de allí un terreno de 10 por 42, calle Jonte entre Espinosa y avenida San Martín, frente al Este. Adeuda 2 831 pesos en 36 meses de 78 pesos el excedente al contado Sin base.

EL DOMINGO 14 á las 3.30. Seña 5 o/o. Comisión 2 o/o. Bolívar 256. a9

TERRENITO de 10 por 17 — Segui Junto á la esquina de Monte Dinero, frente al Oeste. Mitad á dos años de plazo. Sin base, con orden de liquidar

EL DOMINGO 14 á las 4. Seña 5 o/o. Comisión 2 o/o. Bolívar 256. a9

DOS CASITAS A PLAZOS — Calle Monte Egmont 1656 y 1674, miden 9x24 por 24. Ad corpus. Edificio de tres dormitorios, cocina, patio de mosaico, cielo rasos de yeso, son nuevas y están desocupadas. Base 4 500 pesos cada una. Tres mil al contado y el resto á uno ó dos años de plazo. Venta urgente y sin pretensiones por tratarse de una liquidación. Títulos perfectos. El resultará más de un comprador la escritura será otorgada por la oficina de don Alberto Billie Wille. Avenida de Mayo 695. Seña 5 o/o. Comisión 2 por ciento. Informes á mi escritorio, Bolívar 256 de 1 á 6

EL DOMINGO 14 de Abril, á las 4. a9

LINDERO A LAS CASITAS anteriores. Terreno Bella Vista y Monte Egmont Superficie de 374 v. c. con adquinado pago á Bella Vista. Mide 17 varas por 18 22 varas en el costado Sur y 21 al Este. Reconoce 4.000 pesos en hipoteca hasta Enero de 1913 al 8 o/o anual. Sin base para liquidar.

EL DOMINGO 14 á las 4.30. Seña 5 o/o Comisión 2 o/o. Bolívar 256.—E. Blanco. v14

G. Barbosa y Cía.

EN MARTINEZ — *COMO* judicial, por división de condominio entre herederos mayores de edad. La quinta de Vallet, sobre la avenida Santa Fe (hoy Centenario), adoquinada en toda su extensión desde la capital hasta el Tigre, con jardines, luz eléctrica y tranvía (en construcción) por su frente. Rodando con el palacio del doctor M. Martín y Omar, 22 manzanas de la manzana con frente á los tres importantes bulevares Eduardo Costa, Santa Fe y camino á San Fernando. La única fracción que faltaba subdividir en el aristocrático, hermoso y saludable pueblo de Martínez, terrenos altos y perfectamente ubicados. El adoquinado de sus principales calles, está decretado y el radio de luz eléctrica será extendido, todo lo que indudablemente traerá nuevos adelantos y valorización sobre las que al presente tienen estos terrenos.

EL DOMINGO 21 de Abril, á la llegada del tren gratis que saldrá de Retiro (vías) á las 2.05 p. m., remataremos estos terrenos. Sin base, á tanto la v. c. pagadero su importe en las siguientes condiciones: 20 por ciento al contado y el resto en cuatro cuotas iguales á 6, 12, 18 y 24 meses de plazo. Sin interés y escrituras definitivas por ante el escribano señor César Rodríguez Portal, Rivadavia 644. Seña 5 por ciento. Comisión, 2 por ciento. Planos, horarios y más datos á G. Barbosa y Cía., Bolívar 252. a3

LEONI & BERETTA

CORRIENTES 531

Grandes y poderosas razones para demostrar que nuestra gran venta del

PROXIMO DOMINGO 14 DE ABRIL

debe interesar á todos

Ubicación

En el centro de 6 avenidas: Cabildo, Federico Lacroze, El Cano, Forest, Los Incas y Triunvirato. Con amplio frente á la avenida Alvarez Thomas.

Tranvías

Doble línea al frente del Anglo Argentino números 96, 97, 88 y 13 líneas más que circundan estos terrenos. Además la empresa del Anglo ha adquirido la manzana lindera para levantar una estación y reconcentrar allí todo el movimiento de la parte Norte de la Ciudad.

Adoquinado

Ha sido ya sancionado por el Honorable Concejo Municipal el adoquinado de la avenida Alvarez Thomas y las varias calles linderas.

Estaciones

Entre BELGRANO y COLEGIALES, las dos estaciones á pocas cuadras de estos terrenos.

Condiciones de venta

En 40 mensualidades, sin interés, á tanto la vara.

Con todos estos atractivos y grandes ventajas, no dudamos pocos serán los que deseen adquirir un lote de terreno que no hagan una visita á esta venta única é irreemplazable. Allí sobre los mismos venderemos cinco manzanas en lotes de todas dimensiones. Sin base.

EL DOMINGO 14 DE ABRIL

á las 2

Pida usted planos, Corrientes 531.

Leoni y Beretta

Avda. ALVAREZ THOMAS, 5 manzanas en lotes con frente á esta importante avenida, con doble línea de tranvía al frente del Anglo-Argentino, números 96, 97 y 88 y con frente á las calles Zavala, Loreto, Delgado Martínez y Conde; entre dos grandes avenidas Colegiales y El Cano. También con doble línea de tranvía; la avenida Alvarez Thomas ha sido decretado el adoquinado por el honorable Consejo Deliberante. Rodeado de edificación moderna, los terrenos más sólidos de este importante barrio. Rodeado de 12 líneas de tranvías que llegan á todos los barrios de la capital. La manzana lindera á estos terrenos de propiedad de la Compañía Argentina de Edificación, ha sido vendida á la empresa de tranvías Anglo-Argentina, para levantar allí su gran estación Norte, donde será el centro de todas las líneas que envergan á esta zona. La importancia de las grandes arterias que son las avenidas Colegiales (hoy Federico Lacroze) El Cano, Forest y la misma Alvarez Thomas, que tiene al frente de los terrenos, es una de las calles principales comparable á Santa Fe. Terrenos altos, á 7 cuadras de la estación Belgrano y 7 de Colegiales y de la estación Lacroze, hacen que estos terrenos estén en el verdadero centro de una zona valiosa, donde los que hoy compren, en menos de un año decuplicarán su capital cada lote representará una pequeña fortuna á los compradores de hoy. Venta liberal, sin base, en 40 meses, sin interés. Seña 3 meses en el acto del remate 3 más al retirar la libreta, Comisión 2 o/o. Títulos perfectos. Las escrituras se otorgarán por ante los escribanos Sres. Deivalle y Miró, después de 20 mensualidades, 7 1/2 o/o de descuento á los que paguen al contado escriturándoles en seguida, planos aprobados, libre de callus y ochavas cedidas á la municipalidad, lotes asegurados, la posesión será dada por el Ingeniero Sr. Luis Libardon.

EL DOMINGO 14 de Abril, á las 2 de la tarde, sobre los mismos terrenos. Mayores informes y planos, en nuestra casa, Corrientes 531.—Leoni y Beretta. m31

EN BELGRANO — 7 *PRO-*piedades nuevas, flamantes, llave en mano, con cédulas y amplias facilidades de pago, bien edificadas, barrio de buen vecindario y comercial, con tranvía del Anglo-Argentino al frente, aguas corrientes y á 2 cuadras de la estación, calle adoquinada recientemente, se compran con poco dinero, casi á pagar con lo que se paga de alquiler Venta resuelta por liquidación de un sindicato á liquidarlas, pasando de las bases establecidas. Venta que conviene á los pequeños capitalistas y comerciantes, por las facilidades de pago. Todas las propiedades reunen las comodidades necesarias para vivir bien, habitaciones amplias y se componen de hall, escritorio, sala, 2 dormitorios, comedor pieza de servicio, lindo cuarto de baño, cocina, w. c., algunas con jardín al frente y otras pequeño jardín

Arturo Barros y Cía.

HOY EN AYACUCHO

v10a

CAMPO DE 2738 HECTAREAS en Ayacucho, provincia de Buenos Aires, el conocido campo de don Pastor Castaño, á 4 leguas de Ayacucho y 4 de la estación Fair, F. C. S. y á siete horas de Buenos Aires. Campo superior, reputado lo mejor del partido, donde puede explotarse con gran éxito la agricultura y la ganadería en sus diversas formas; tierra fértil, pastos tiernos y agua dulce desde un metro hasta tres metros de profundidad con seis jagueles. Como negocio en cualquier forma que se estudie es no sólo el único sino el de mayores perspectivas que puede ofrecerse en la provincia de Buenos Aires. Vendido en un solo lote por liquidación, entregándose el campo libre. Todo alambrado y dividido en 5 potreros y 6 puestos, 4 puestos de material de 2 piezas cada uno, etc., con sus montes correspondientes en 5 de ellos. Base 180 pesos la hectárea cargando el comprador si así lo desea con dos hipotecas una de 550.000 francos al 8 o/o por trimestres anticipados equivalente á $ 250.000 que vence el 23 de Diciembre de 1913, y otra segunda hipoteca de 50 000 pesos á 4 años al 10 o/o por semestre adelantado. Linda al NE. con doña Ramona Castaño de Alchurrón y don Benedicto Castaño, al NE. con doña Regina Castaño de Badino, al SO. con doña Anastasia Ramos de Castaño, y parte con una fracción del mismo señor Pastor Castaño al SE. con Felipe Mayol y sucesión Ernesto Mayol, alambrados propios de seis hilos, galvanizado, con postes de ñandubay y acacia, donde linda con el señor Pastor Castaño, por 1.102 metros lineales no hay alambrado.

EL MIERCOLES 10 de Abril á las 3 p. m. en nuestro salón de ventas, San Martín 50. Se visita por Ayacucho dirigiéndose al señor Justo Amaya que facilitará todos los medios para reviasr el campo, además que cualquier cochero podrá llevar el interesado sobre el mismo campo. Título perfecto. Seña $ o/o. Comisión 2 o/o. Informes y planos, San Martín 50.—Arturo Barros y Cía. m12

PARAGUAY 641

v11

PETIT HOTEL, PARAGUAY 641. En el gran barrio de la Plaza San Martín y al lado de Florida. Elegante casa, construida con materiales elegidos. Ocupa un terreno de 10 20 varas de frente por 21 de fondo, sid-corpus, y consta de subsuelo, piso principal, 2 pisos altos, jardín y azotea. Su distribución es así: subsuelo con sala de billar, cocina, antecocina y patio. Piso principal: sala, escritorio, comedor, hall, office, toilette, ascensor, montapatos, escalera de servicio y otra interior de servicio. Piso alto: 4 dormitorios y baño. 2o piso alto 3 dormitorios, baño y pieza de servicio. Pisos de parquet, carpintería de roble, cristales biselados, decoración lujosa, mosaicos extranjeros y gran entrada con escalinata y friso de mármol italiano. La casa reúne así todos los detalles de confort de las construcciones modernas. Es sana, alegre, con buena ventilación y mucha luz. Base $ 160.000 con deducción de 50.000 cédulas Argentinas á estilo de plaza. El excedente pactado al contado y pactado á un año de plazo con pagaré hipotecario al 7 o/o de interés anual. Puede visitarse.

EL JUEVES 11 de Abril á las 3 p. m. en nuestro salón de ventas, calle San Martín 50. Título perfecto. Seña 8 o/o. Comisión 2 o/o. Informes San Martín 50. Arturo Barros y Cía. a7

En Belgrano

v10

CENTRAL, EN BELGRANO. Magnífico terreno, General Paz entre Cáspedes y Aguirre, de 10 varas de frente por 38.01 de fondo. Forma edificios. Barrio por excelencia de los más bien ubicados. Pues se trata de los parajes de reciente formación, donde toda la edificación que así se levanta son palacios. A una cuadra de la Avenida Cabildo con doble línea de tranvía eléctrico Anglo-Argentino y Lacroze y á media cuadra de la Avenida Federico Lacroze (antes Colegiales), ambas de verdadera importancia. Base, $ 30 vara cuadrada. Reconoce una hipoteca de $ 2.530.40 moneda nacional, la que se amortiza en mensualidades de $ 294.70 cada una con la que cargará el comprador, el excedente 1/3 parte al contado y el resto á 6 y 12 meses de plazo con pagarés hipotecarios sin interés.

EL DOMINGO 14 de Abril, á las 4 de la tarde, en el mismo. Título perfecto. Seña, 8 por ciento. Comisión, 2 por ciento. Informes, San Martín 50.—Arturo Barros y Cía. a7

En Banfield

v10

EN BANFIELD—CASA GODOY Cruz entre San Juan y Pedro Mendoza. Un terreno de 11.54 varas de frente por 46.18 de fondo. Compuesta de 2 plazas, cocina y demás dependencias. Como ubicación es excepcional, barrio perfectamente poblado y próximo á vías de comunicación. Sin base.

EL DOMINGO 14 de Abril á las 4 p. m. En la misma. Título perfecto. Seña $ 100. Comisión 2 o/o. Informes San Martín 50. Arturo Barros y Cía. a7

BAHIA BLANCA — 38 LOTES centrales. A 4 años de plazo. La manzana comprendida entre las calles Vieytes, Juan Molina, Bravard y Vicente López. A 7 cuadras de la plaza Rivadavia, es decir del radio de los Bancos del alto comercio y de todo lo más valioso con que cuenta aquella ciudad. A un paso de los tranvías eléctricos, una de cuyas líneas correrá por la calle Vieytes, próxima ya á adoquinarse, y en un punto rodeado de buena edificación, de adoquinado y hasta de calles con pavimentos de madera. En la zona de cloacas, aguas corrientes y luz eléctrica. Paraje alto, con todas las conveniencias que requiere la casa propia y cuya valorización evidente, á base de los progresos notables de Bahía Blanca, de sus puertos comerciales, de sus grandes empresas y de su calidad de eje del movimiento ferrocarrilero del país llegará muy pronto á alturas sorprendentes. Base 6 pesos la vara cuadrada, así: 20 o/o al contado, 2.50 pesos por vara cuadrada en una letra hipotecaria á vencer en Octubre de 1913; y el resto en otra letra hipotecaria renovable por semestres ó trimestres, á opción del comprador con amortización del 10 o/o semestral ó 5 o/o trimestral y 7 o/o de interés anual.

EL DOMINGO 14 de Abril á las 3 p. m. en Bahía Blanca, sobre los mismos terrenos. Escrituras por la oficina del señor... en Bahía Blanca ó por la del señor J. Emilio de Elía en Buenos Aires. Descuento de 10 o/o pagando al contado la parte de los pasajes. Títulos perfectos. Seña 8 o/o. Comisión 2 o/o. Planos 6 informes, San Martín 50 —Arturo Barros y Cía. m27

En Martínez

EN MARTINEZ — A PLAZOS. Magnífico terreno, Vicente López y San Nombre, formando esquina de 30.45 varas de frente por 21.85 de fondo, ubicado en un barrio de verdadera importancia, lindando con los chalets de Torres, Ramos y otros. A solo 1/2 cuadra de la Avenida Santa Fe, adoquinada, y en breve con tranvía eléctrico y á 4 cuadras de la estación del F. C. C. A. Base $ 9 la vara cuadrada. Condiciones de venta, 1/2 al contado y el resto á 1 y 2 años con el 6 o/o de interés.

EL DOMINGO 14 de Abril á las 3 p. m. en el mismo. Título perfecto. Seña 8 o/o Comisión 2 o/o Informes San Martín 50. Arturo Barros y Cía. a7

Hermida Márquez y Durand

Forman la firma: Ovidio B. Hermida Márquez y Gabriel Durand. Oficinas: Bmé. Mitre 742. U. T. 4028, Avenida. Flores, Rivadavia 7007, U. T. 539, Flores, Cuenca 2305. U. T. 126 Coop. 114, Flores.

COMO JUDICIAL — LA COdicada esquina, avenidas Cuenca y Nazca, ambas con adoquinado y eléctrico en breve. Base $ 10 v. c. para liquidar. Mide 26.10 varas á la primera por 24.64 varas á la segunda; contrafrentes de la primera 21.64 varas y de la segunda 19.70 varas. Superficie total de 523.26 v. c. Como ubicación es inmejorable, con frentes á las importantes avenidas de Flores y en un barrio de edificación moderna. Planos y demás datos á B. Mitre 742 ó Rivadavia 7007.—Hermida Márquez y Durand

EL DOMINGO 14 de Abril á las 3.30 p. m. a8

JUDICIAL, EN FLORES — Monte 1578 entre Malvinas y Achával, hermosa casita de 2 habitaciones, galería, cocina y w. c. Edificada en un terreno de 8.67 metros de frente por 30 mts. de fondo ó sea una superficie total de 346 varas 81 centivaras cuadradas. Venta ordenada por el señor juez doctor Julián V. Peña, secretaría del doctor Enrique A. Peña, en los autos testamentarios de don Juan Tiscornia. Base de venta $ 6.300 ó sean las 2/3 partes de su tasación. Como ubicación es inmejorable, á un paso del parque Chacabuco, adoquinados y eléctricos y en la parte más alta de Flores. Para más datos é informes á nuestras oficinas ó al palacio de justicia, secretaría del doctor Enrique A. Peña.

EL DOMINGO 14 de Abril á las 3 en la misma. a8

CADRET & FURST ZAPIOLA

Reconquista 436

AL NORTE — CASA GAZcón 1642 entre Nicaragua y Costa Rica. Edificada en terreno de 10 varas de frente por 21 de fondo, consta de sala, tres dormitorios, baño, cocina, pileta, pieza de servicio, patio, frente piedra artificial, piso pino tea, cielos rasos yeso, etc. Base, 13.000 pesos.

EL MARTES 16 de Abril á las 4. en nuestro salón de ventas, Reconquista 434. Títulos perfectos. Seña 8 o/o. Comisión 2 o/o. Informes, Reconquista 434.—Cadret y Furst Zapiola. a9

EN FLORES.—BELLA Vista esquina Baracaldo. La espléndida casa quinta dividida en 7 lotes. Venta sin base á tanto la vara 20 o/o al contado y el resto á 6, 12, 18 y 24 meses de plazo sin interés.

EL DOMINGO 5 de Mayo á las 3 en la misma.—Después detalles. Planos en nuestra casa, Reconquista 434, en Bella Vista 224 ó Rivadavia y Castro Barros (almacén). Cadret y Furst Zapiola. v10

Juan Carlos Barros

Sarmiento 559

AL NORTE — EN SAN ISIdro, calles España, General Paz, Estanislao Díaz, Haedo y otras. Solamente á tres cuadras de la avenida Santa Fe y á seis de la estación del F. C. C. A. Terrenos altísimos y de brillante porvenir; son 122.000 varas cuadradas, divididas en 250 lotes con superficies que varían entre 261 y 480 varas cuadradas. Por su ubicación y altura, los terrenos en venta son apropiados para levantar allí bonitos chalets y pequeñas quintas-recreo, contiguas á las ocupadas por selectos núcleos de nuestras principales familias que han hecho de aquel punto y de sus inmediaciones el lugar favorito de la estación estival. Es innecesario ponderar la vista panorámica y la salubridad de clima que favorece á toda esa franja ribereña que se extiende entre Buenos Aires y el Tigre. Todos los han disfrutado en diversas ocasiones, convirtiendo en que su posición es insuperable y que tienen reservado un magnífico porvenir, con ser su estado presente de los mejores. Adquirir terrenos como los mencionados, es colocar dinero en operaciones sólidas, fáciles de valorización y de extenderse. La venta es al contado, base, á tanto por mes el lote en 60 mensualidades, sin interés y el remate se efectuará.

EL DOMINGO 14 de Abril á las 2 de la tarde, en los mismos terrenos, debiendo entregar los compradores 3 mensualidades al firmar el boleto provisional y otras 3 al recibir las libretas dentro de los 5 días subsiguientes de efectuarse la venta. Las 54 mensualidades restantes se depositarán en el Banco de Castilla y Río de la Plata, calle Chacabuco 92, del 1o. al 10 de cada mes. Las escrituras se otorgarán después de abonarse 25 mensualidades, haciéndose el descuento del 15 o/o á los que pasen al contado. Títulos perfectos. Escrituras por la oficina del doctor Jaime Marques. Comisión 2 o/o. Informes y planos, Sarmiento 559.—Juan Carlos Barros. 1.24

H. Cook de Torres y Cía.

*EN LA AVENIDA TRIUN-*virato y Chorroarín, se rematará:

EL DOMINGO 14 de Abril, á las 3.30 de la tarde, una espléndida esquina y dos lotes en Av. Chorroarín esquina Moreno en 80 mensualidades, sin interés. Base por los 1450 m. en esquina y $ 9.50 los lotes restantes.

SOBRE LA AVENIDA SAN Martín esquina Moreno y sus dos esquinas y un solo. Base, $ 9 la vara cuadrada, á plazos, se rematará.

EL DOMINGO 14 de Abril, á las 2 de la tarde. Para más datos, dirigirse á H. Cook Torres y Cía., Maipú 936 a9

Lorenzo Vallerga

Campo especial para renta

SOBRE LA ESTACION Neild Partido de 9 de Julio. El famoso campo de Calderón. Por orden terminante de su dueño, señor Alberto Calderón vendrá á remate el imponderable extensión de valioso campo, á veinte cuadras de la estación Neild, F. C. O., y próximo al futuro partido de Quiroga, en plena y visible prosperidad, compuesto de 809 hectáreas, 95 áreas, 24 centiáreas y 80 decímetros cuadrados. Tierra negra especialísima, lo mejor de la zona, agua dulce especial á dos metros y medio con grandes manantiales que hacen de dicho campo uno sobre la costanzuela. Merece ser visitado por los interesados para llegar á la absoluta convicción de la bondad de esta venta excepcional, á cuyo efecto pueden bajar en la estación Neild y dirigirse al puestero señor Marcelino Rumi, que los conducirá al campo. Está dividido en cuatro potreros con un buen chalecito de 5 habitaciones con todo el confort necesario, galpones, cocheras, molino y tanque australiano, bebidas, corrales y 146 hectáreas de alfalfa, lo mejor de la zona.

EL JUEVES 18 de Abril de 1912 á las 3.30 p. m. en el hall del segundo piso de la sección B del Gran Hotel España, avenida de Mayo 956 (capital federal) rematará el mejor postor y con la base increíble de 260 pesos la hectárea esa valiosa fracción que tiene los siguientes linderos: al NE. con sucesiones de Aramaiz y Aparaiz; al NO., sucesión de Marín, al SE., con Silvestre Arzuaga y al SO. con Bernardo Calderón y Rojas y Atilio Grosso. Reconoce una hipoteca al Banco Hipotecario Franco Argentino, Bartolomé Mitre 226 (capital federal), donde los interesados podrán revisar los títulos que son de primer orden por $ 28.000 oro sellado, al 7 1/2 o/o de interés anual y con vencimiento al 19 de Diciembre de 1917 de la que debe hacerse cargo el comprador. 10 o/o de seña al firmar boleta y el restante al firmar la escritura de venta dentro de los 25 días del remate. La comisión del 2 o/o á cargo del comprador. Por más datos y planos al escritorio del martillero en Chivilcoy, calle Pellegrini 14, en Buenos Aires. Garay 1381. m23

CAPURRO y GONZALEZ

HOY

A LAS 3

Arrendamiento en NECOCHEA

*ARRENDAMIENTO EN NE-*cochea, 1.568 hectáreas en un lote, para agricultura ó ganadería. Campo de lo mejor de esa zona, parejo con abundantes pastos realengos, agua dulce entre 3 y 6 metros, tierra especial para cualquier cultivo, virgen, es la primera vez que se arrienda para agricultura. Dista 4 1/2 leguas de la estación Gonzáles Chaves y 8 1/2 de la de Ochandio, ambos del F. C. Sud. Base, 5 $ la hectárea. Arrendamiento por 4 años, con garantía á satisfacción. El remate se efectuará

EL MIERCOLES 10 de Abril, á las 3 de la tarde, en nuestro salón de ventas, San Martín 50, Buenos Aires. Forma parte de establecimiento La Piluta, del señor Carlos Navarro. Está alambrado por sus cuatro costados. Linda con dos caminos y campos de los señores doctor Guillermo Udaondo, Juan Chapar y Mugnores. Seña, 5 por ciento. Comisión, 2 por ciento. Los interesados en revisar el campo pueden hacerlo por la estación Gonzáles Chaves, preguntando por el campo La Piluta, del señor Navarro. Pidan planos, detalles y otros informes en nuestra casa, San Martín 50.—Capurro y González. m17

R. P. R.

Rogelio P. Rayneli y Cía.

35—Carlos Pellegrini—35

Socios: Rogelio P. Rayneli y Lisandro Torres

Perú 1745 y 47

v10

*PERU 1745 y 47 ENTRE PA-*tagones é Irazusta. Buena propiedad que se presta para diversos destinos por la calidad y cantidad de edificación, demoliendo parte de su terreno y edificando. Mide 13 varas de frente por 33 varas de fondo en el costado Norte y 31 en el Sur. Consta de comedor, 5 dormitorios, baño, cocina y w. c. en el piso bajo, y comedor de diarios, 3 dormitorios, baño con ducha y w. c. en el alto. Adquirido recién, cloacas, agua corriente, patio de mosaicos, escalera de mármol etc. Construcción en cal. Base pesos 40.000 pagaderos en la siguiente forma: 3.000 pesos á dos años de plazo con 9 o/o de interés por trimestres anticipados y el excedente al contado. Títulos perfectos. Seña 8 o/o. Comisión o o.

EL DOMINGO 14 de Abril á las 4.30 — Rogelio P. Rayneli y Cía., Carlos Pellegrini 35 a2

San Juan 3971

Notables construcciones

v10

*PARA FABRICAS, DEPOSI-*tos cabellerizas ó otros destinos amplios. 110 frente en la avenida San Juan 3971 con adoquinado plazoleta y tranvías á 4 cuadras 15, 44 y 73. Edificio notable de 2 habitaciones interior, gran patio con cabalerizas, adquirido hierros, etc. Base de venta pesos 7.500 hasta Noviembre de 1912 en pesos 8.000 de ahora. 12 excedente al contado. Venta de día. Seña $ 0.0. Comisión 2 o/o.

EL DOMINGO 14 de Abril á las 5.30. Rogelio P. Rayneli y Cía., Carlos Pellegrini 35. m11

San Juan 3961

v10

*UN ESPLENDIDO TERRE-*no, Avenida San Juan 3961 de 10 varas de frente por 37.80 de fondo con adoquinado, plazoleta, donde se realiza la feria municipal, los miércoles y sábados y los tranvías 4 líneas 15, 44 y 73. Base, $ 20.000 hasta Noviembre 25 de 1913 con 8 por ciento de interés, son $ 25 la vara cuadrada. Seña 8 por ciento, Comisión 2 por ciento.

EL DOMINGO 14 de Abril á las 5 1/2 de tarde — Rogelio P. Rayneli y Cía., Carlos Pellegrini 35. m3

*AVENIDA LA PLATA, CA-*seros, Gibson, Marinoni y Muñiz. En 36 mensualidades, sin interés, 16 terrenos á la cuadra de las casas para obreros, adoquinado, tranvía número 18, etc. Forma de pago: 3 mensualidades al firmar el boleto, 3 al recibir la libreta, dándose título definitivo á la 18 mensualidad. Lotes de varias dimensiones, habiendo esquinas. La zona donde están ubicados estos terrenos, no necesita recomendaciones ni comentarios. Es harto conocida, de manera pues que nos exime de mayores detalles. Pidan planos. Comisión 2 o/o.

EL DOMINGO 14 de Abril á las 3 1/2 — Rogelio P. Rayneli y Cía., Carlos Pellegrini 35. m31

En el Tigre

v10

10.092 VARAS CUADRADAS en 60 mensualidades divididas en 5 lotes. En el Tigre, sobre la calle Lamers, 2 cuadras pasando la iglesia. Forma de pago: 3 meses al firmar el boleto 3 al recibir la libreta y las restantes del 1 al 10 de cada mes en el sitio que oportunamente indicaremos. El Tigre es demasiado conocido para necesitar comentarios y la inmediación nuestras ofertas de venta, por lo que se verán realizados los interesados en el día. Planos. Asistan al remate. Comisión 2 por ciento.

EL DOMINGO 14 de Abril á las 2 p. m. Rogelio P. Rayneli y Cía., Carlos Pellegrini 35. m11

Emilio E. Raffo

*EN URQUIZA, DOS MAG-*níficos terrenos con tranvía y adoquinado á 4 cuadras calle principal de la Aparura, distantes 2 cuadras de la estación y servidos á la vez por las líneas del sur y de Lacroze, y uno no dista con la de mediano. Venta resuelta sobre la base de $ 12 la vara cuadrada (pocos días) cuenta pública de venta, y así se comunica para mañana 15, 12 y 15 pesos de plazo con pagarés hipotecarios y 7 o/o de interés

EL DOMINGO 14 de Abril á las 4 1/2 en los mismos. Detalles por ante el señor Miguel Vitelli, seña 5 o/o. Comisión, 2 o/o. Planos. Piccardo 8 Comisionista Recio a7

C. A. Pettinaroli y Cía.

COMO JUDICIAL — BASE $ 600 pesos en hipoteca, interés 7 o/o á 5 años. Chacra 54 en Flores, calle Lobos 3754 entre Cuenca y San Ramón. Mide 10 por 35.50 frente al sólido de 3 plazas, cocina, baño, galería, carpintería roble, cielos rasos yeso, piso pino tea. Puerta calle y rejas y Atilio Grosso. Reconocimiento Hipoteca. Venta constante.

EL DOMINGO 14 de Abril á las 3 p. m. en la misma. Comisión 2 o/o. Seña $ 0.0. Informes, Chacra 54. U. T. 4177, avenida C. A. Pettinaroli y Cía. a10

F. P. Bollini & Cía.

120 Bolívar 120

*SEMANALES — LOS MAR-*TES Y SABADOS: plantas; los JUEVES, muebles los VIERNES, mercaderías varias. Todos los días, permanente.

*SOLIS 959 al 961 — PRO-*piedad alta y baja, recién construída con materiales de primer orden y con todas las comodidades y confort modernos, frente imitación piedra y preparada para altos. A una cuadra del bulevar Entre Ríos y de Independencia. Barrio de familias, calle pavimentada. Venta ad corpus. A pazos, con hipoteca de 24.500 cédulas Argentinas. Título perfecto. Base de venta pesos 6.500

EL JUEVES 11 de Abril á las 5 p. m. sobre la misma. El edificio consta de: planta baja: sala, escritorio, comedor, 3 dormitorios, 2 piezas de servicio y w. c., para id., cuarto de baño y cocina con una económica, zaguán con revestimiento de mármol, mosaicos extranjeros, puerta de fierro artística, cielos rasos decorados, carpintería de cedro, todas las piezas empapeladas, luz eléctrica y gas para la cocina. Planta alta: escalera mármol é igual distribución que la baja más un dormitorio al frente, gran terraza de toda la extensión del edificio y un lavadero con pileta. Condiciones de pago. A más de la hipoteca se dará plazo de un año por 20.000 pesos con el 7 o/o de interés. Seña 8 o/o. Comisión 2 o/o. Más informes, Bolívar 120. Nota. Las escrituras serán otorgadas por los señores Viglino y Lozano, San Martín 121. La casa puede visitarse todos los días. a2

MUEBLES! — JUEGOS DE dormitorio con y sin ropero 3 cuerpos, de sala, vestíbulo y escritorio, guardarropa, roperos, lavatorios, 300 sillas, cómodas, lavatorios, camas, mesas de centro y fantasía, cuadros, espejos, sillas de vaqueta y Viena, escritorios, bibliotecas, un lote de alhajas, etc., se rematarán.

EL JUEVES 11 de Abril, á las 2 p. m. en la casa, Bolívar 120. Comisión al comprador 10 o/o. F. P. Bollini y Cía. a7

JUDICIAL — LOS BIENES pertenecientes á la sucesión de doña Catalina Podestá de Capurro.

EL LUNES 15 de Abril, á las 3 de la tarde, en nuestra casa Bolívar 120 y por orden del señor juez de 1ra. instancia en lo civil doctor Julián V. Peña.

Los 8 de la calle Pichincha 763. Terreno: mide 8.66 metros de frente al Este sobre la calle Pichincha por 35.15 metros de frente al Oeste. Edificio: se compone de portón de entrada, 3 habitaciones sobre el costado Sur de, terreno, un parral con zarzo de id. una piecita de id. En el fondo en el contrafrente una cabalariza con 7 boxes y galpón para forraje, w. c., una pileta para lavar el patio, pisos de adoquines, entrada de cloacas domiciliarias, etc. Construcción edificación viejo, paredes de ladrillo, revoque cal, techos de hierro galvanizado, puertas de pino, pisos de madera. Base de venta 2/3 partes de su tasación, pesos 2.000

20 Finca Carlos Calvo 4296 4300 esquina á la de Muñiz 916. Terreno: mide 7.30 metros de frente al Norte sobre la calle Carlos Calvo por 20.50 metros de fondo con frente al oeste sobre la calle Muñiz, 7.24 mts. en el costado Sur y 19.51 en el costado Oeste. La finca de altos y bajos. Planta baja: lo constituye una pieza, almacén en la esquina con zaguán, dos habitaciones, cocina, w. c. un patio y un aljibe. Planta alta: sala, 3 dormitorios, baño, vestíbulo, escalera, cocina, w. c. una pieza alta para el servicio. Construcción: paredes de ladrillo, asentadas con mezcla en el, revoques de id. techos de hierro galvanizado entrepiso de bovedillas doble, tirantería de hierro, puertas de cedro. Los altos, cielos rasos de yeso, pisos de tea, patios de mosaico, escalera de mármol, etc. Esta propiedad puede visitarse todos los días de 2 á 5 p. m. Base de venta, 2/3 partes de su tasación, pesos 28.000.

30—Una bóveda en el cementerio del Oeste (Lacarra) que la constituye los lotes 20 y 21 del número 1, manzana 8, sec. 9a., de este cementerio. Terreno con arrendamiento de 50 años. Edificio una capilla con altar y adorno de cabras de hierro, construído de ladrillo en cal, revoques de id., puerta de hierro, altar de mármol. Base de venta, 2/3 partes de su tasación, $ 2.666.67. En diez cuotas todo comprador entregará en el acto del firmarse el boleto, el 8 por ciento á cuenta de precio y 2 por ciento de comisión. Por más datos y detalles al palacio de justicia, secretaría del doctor Luis García Fernández 6o. piso ó á nuestro escritorio, Bolívar 120.—F. P. Bollini y Cía. m16

Santillán y Joseph

CASA CALLE VIAMONTE 2446 y 2450. Mide 8 metros 66 centímetros de frente por 27 metros 74 centímetros de fondo y 8 metros 19 centímetros en el contrafrente, consta de salón grande para negocio, dos piezas, otra pieza alta, cocina, w. c., patio de mosaico, cloacas, aguas corrientes, gas, luz eléctrica, todo hecho de buen material y tirantería de fierro el edificio está preparado para altos y con poco desembolso se puede reformarlo. La ubicación es inmejorable, dista cuatro cuadras de la avenida Callao, una cuadra de la avenida Córdoba y dos de la avenida Corrientes, con tranvía á la puerta en todas direcciones, el barrio es excelente y el que compre hoy hará un buen negocio pues en esta parte de la ciudad se valoriza cada día más la propiedad. Base $ 40.000, debiendo abonarse esta misma cantidad al contado y el resto á un año con el 7 por ciento de interés y garantía hipotecaria. Títulos perfectos. Escrituras en seguida por ante los escribanos Fernández y Echeverry, B. Mitre 441. Seña $ por ciento. Comisión 2 por ciento.

EL DOMINGO 14 de Abril, á las 4.30 — Santillán y Joseph, San Martín 170. a9

CASA CALLE GENERAL Paz 3135, entre Guatra é Iberá. Mide 10 por 42.4 varas, consta de sala, escritorio, comedor, tres dormitorios, hall, puertas de baño una pieza chica, dos piezas altas de servicio, w. c., etc., patio de mosaico, jardín, pozo semisurgente, instalación para gas y demás comodidades. El barrio es de lo mejor de Belgrano rodeado de una buena edificación y donde la tierra adquiere mayor valor cada día. Base pesos 20.000, debiendo abonarse pesos 15.000 al contado, cargando el comprador con 45 mensualidades de 188.55 pesos que adeuda el terreno y el resto se paga á un año con pagaré hipotecario con el 8 por ciento de interés. Títulos perfectos. Escrituras en seguida. Seña 8 por ciento. Comisión 2 por ciento.

EL DOMINGO 14 de Abril, á las 3.30.— Santillán y Joseph San Martín 170. a9

CASAS CALLE DESEADO 2.39 y 2247, entre Caracas y Gavilán. Miden 10 por 51.65 varas cada una, constan de tres piezas, galería, cocina, w. c., patios de mosaico, lugar de bomba y demás comodidades. Reconmendamos estas casitas por su sólida construcción y por la excelente ubicación el barrio es muy bueno, la edificación compacta y el paraje es señala por el continuo progreso y la creciente valorización de la tierra. Base $ 6.000 cada casita, pudiendo el comprador cargar con $ 5.000 que tienen en hipoteca cada una y abonar el resto al contado. Títulos perfectos Escrituras en seguida. Seña 8 por ciento. Comisión 2 por ciento.

EL DOMINGO 14 de Abril, á las 2.30 — Santillán y Joseph, San Martín 170. a9

Ernesto J. Cueli

CASA EN EL Caballito, á 5 cuadras al Norte de la Av. Rivadavia y á 2 de la estación Caballito del F. C. O., sobre la calle Rojas (adoquinada), preciosa casita calle Urquiza 927 entre Rojas y Adasco. Base $ 5.500 $.

Superficie total, 200 varas con 73 centímetros (una cuerda).

EL DOMINGO 14 de Abril á las 3 p. m., consta de sala, dos piezas de cedro, cocina de cedro frente tallación piedra, 3 grandes dormitorios, 1 pieza de servicio, cocina w. c., pozo de bomba, piso de pino, tirantería de madera cura, patio de mosaico, buena puerta de calle de cedro barrio inmejorable, rodeado de edificación moderna, por su situación y comodidades, se presta para una buena renta ó vivir en ella. Títulos perfectos. Seña 8 o/o. Comisión 2 o/o. Otros detalles á mi escritorio, Rivadavia 767. a8

V. Virginillo

RIVADAVIA AL 9000, A una cuadra al Norte, calle Cerro 249. Moderna propiedad, 3 piezas, galería, cuarto de baño, cocina, edificio de cal, renta 100 pesos. Su terreno de 10 por 53 varas, paraje espléndido, en la mejor de Floresta. Base 7.000 pesos. A largo plazo.

EL DOMINGO 14 de Abril á las 4 p. m. a10

EN CASEROS, F. C. P. — A 5 cuadras de la estación Calle Tandil, Bahía Blanca, Tuyú y Caseros, 7 lotes en 80 meses. Base 5 pesos por lote al mes, único desembolso 2 meses.

EL DOMINGO 14 de Abril á las 5 p. m. sobre los mismos. Planos y datos, San Martín 22, ó Giribone 9.—V. Virginillo. a10

S. MARTIN 284 V. S. VINELLI Y HNO.

U. T. 90 AVENIDA - COOP. 3544 CENTRAL

Para fraccionar 100 hectáreas en LOZANO

A 20 cuadras de la estación.

v11

CAMPO EN LOZANO, F. C. P. B. A. (trocha angosta), 100 hectáreas de campo especial á 20 cuadras al Oeste de la estación. Linda al N. con Martínez Casas, al S. con Justa P. Casas, al E. con Arturo Salvareso y al O. con Pedro Juan. Es conocido por de Juana M. Casas de Lieri, alambrado de seis hilos y poste Ñandubay, dividido en 2 potreros, agua dulce de 4 á 5 metros, campo de alfalfa y pastura de verdeos, 1/2 de alfalfa ó para quintas de verduras, 1/2 proximidad á la estación. Tiene 35 cuadras más ó menos de alfalfa con población y plantaciones. Da frente al gran camino general que conduce á la estación Lozano en la estación inmediata á los empalmes Villars, dista tan sólo 30 minutos de la capital, lo que vale decir que es pegado hasta para especular, subdividiéndolo en pequeñas fracciones. Sin base, á tanto la hectárea: 1/4 al contado y 1/2 á uno ó 2 años de plazo, interés 7 o/o.

EL DOMINGO 14 de Abril á las 2.30 en nuestro salón, Corrientes 2635. Planos, San Martín 284.—U. T. 90, Avenida.—V. S. Vinelli y Hno. m28

312 hect. en PEHUAJÓ

v11

CAMPO EN PEHUAJÓ — 312 hectáreas, 50 áreas de excelente campo en el cuartel 4o. de este partido sobre el ejido del pueblo y próximo á la estación. Linda al N. con Justa Fastora de Casas, al S. Eulogia Pérez de Castex, al O. Florencio Casas y al E. María Luisa Casas. Es conocido por de Ignacio Casas á pocos pasos de la Colonia Nueva Plata. Está alambrado por todos sus costados, dividido en varios potreros con buena población, agua dulce á poca profundidad, campo de primera, sin desperdicio, tierra de gran capacidad productora, apto para todo cultivo y de sobresalientes condiciones para la alfalfa. Puede interesar al especulador para subdividirlo en chacras por estar sobre el mismo pueblo, lo que hace que se preste hasta para el cultivo de verduras. Base 250 pesos la hectárea. 1/2 al contado y 1/2 á uno ó 2 años de plazo. Interés 7 o/o. Títulos perfectos Planos, San Martín 284.

EL DOMINGO 28 de Abril á las 4 p. m. en nuestro salón 2635 Corriente 2635.—V. S. Vinelli y Hno. af

EN VILLARS

EN VILLARS.—A POCAS varas del hotel y frente á la estación; 3 lindos lotes sobre la en le Independencia entre Rivadavia y San Martín; aptos para casas de comercio dada su buena ubicación Base $ 15 el lote en 80 meses con títulos definitivos.

EL DOMINGO 14 de Abril á las 3 en nuestro salón 2635 Corrientes 2639.—Planos San Martín 284. V. S. Vinelli y Hno. a4

Terreno central

v11

EN LOMAS.—MAGNIFICO terreno entre edificios, á 4 cuadras de la estación, á 3 de la A. Meeks con eléctrico á Plaza de Mayo y 2 del bulevar Alsina. Mide 1 manzana entre Emilio Castro y Colón 10 vs. por 35. Acambaro, paraje alto de progreso, y rodeado de edificación moderna. Base muy inf ma $ 3 vara, al contado, á vender.

EL DOMINGO 14 de Abril á las 10 de la mañana sobre el mismo. Título perfecto, seña 8 o/o, comisión 2 o/o. Informes San Martín 284 V. S. Vinelli y Hno. a4

*MUEBLES — REMATES SE-*manales en nuestro salón, Corrientes 2635, SABADO á las 3 muebles, MIERCOLES á las 3 y DOMINGOS, á las 2 p. m., mercaderías en general, anticipamos dinero sobre muebles. U. T. 1557 Mitre.—V. S. Vinelli y Hno v30

200 MANZANAS EN VILLARS

En 80 meses

*200 MANZANAS EN 80 ME-*ses en el floreciente pueblo Villars, sobre la estación y talleres. La perspectiva de Villars es bajo todo punto de vista halagueña, pues es el pueblo de mayor porvenir de la línea F. C. G. P. B. A. (trocha angosta) por cuanto se están construyendo dobles vías, cosa que permitirá á esa poderosa empresa á aumentar el número de trenes, haciendo de Villars un pueblo veraniego, pues dista sólo 30 minutos de la capital, al mismo tiempo que comercial, una vez construídos los grandes talleres. Como estación es de las más importante por sus empalmes para Tandil, Bahía Blanca, Necochea, 9 de Julio, Pergamino, Rosario, etc. La ubicación de las 200 manzanas es de las de mayor porvenir de ese pueblo, por estar próximas á la estación, escuela, plaza y casas de comercio, lo que hace de ellas un brillante negocio para fraccionar en solares. Son los terrenos de los señores Pedro Carrasco y Rodolfo Varindo, dando frente á camino general de Villars á Rodríguez, la única fracción que quedaba sin subdividirse y por todos conocidas. Comprar lotes además como las que ofrecemos con tan poco desembolso, resulta oportunidad para toda persona inteligente y previsora. Téngase en cuenta la máxima norteamericana «La fortuna está en la tierra». La venta es libre, con base de $ 15 cada manzana, en 80 meses, sin interés y opción amplia. El comprador entregará tres mensualidades y 2 por ciento de nuestra comisión en el acto del remate y 3 meses más al recibir el título provisional. Títulos perfectos y definitivos abonando 30 mensualidades por ante el escribano señor Federico Rojo, Florida 23, donde pueden retirarse. 20 por ciento de descuento pagando el contado. Poseslón inmediata con manzanas amojonadas por el agrimensor señor José V. Castro.—Nota: En la estación Villars, habrá 10 lots gratis (los que llevarán nuestra bandera) y empleados de nuestra casa para indicar los terrenos.

EL DOMINGO 14 de Abril, á las 3, en nuestro salón, 2635 Corrientes 2639 Planos y detalles á nuestras casas, San Martín 284. U. T. 90 Avenida. Coop. 3544, Central.—V. S. Vinelli y Hno. m31

EN SALTA

16.702 hectáreas, 55 áreas y 29 centiáreas de tierra fiscal en el departamento de Orán. Denuncia del señor Roberto Bahlcke, El 20 de Abril de 1912, á horas 3 p. m. en el hall de la Casa de Gobierno de Salta. Base $ 8 m/n. la hectárea.

PLANO DE UBICACION

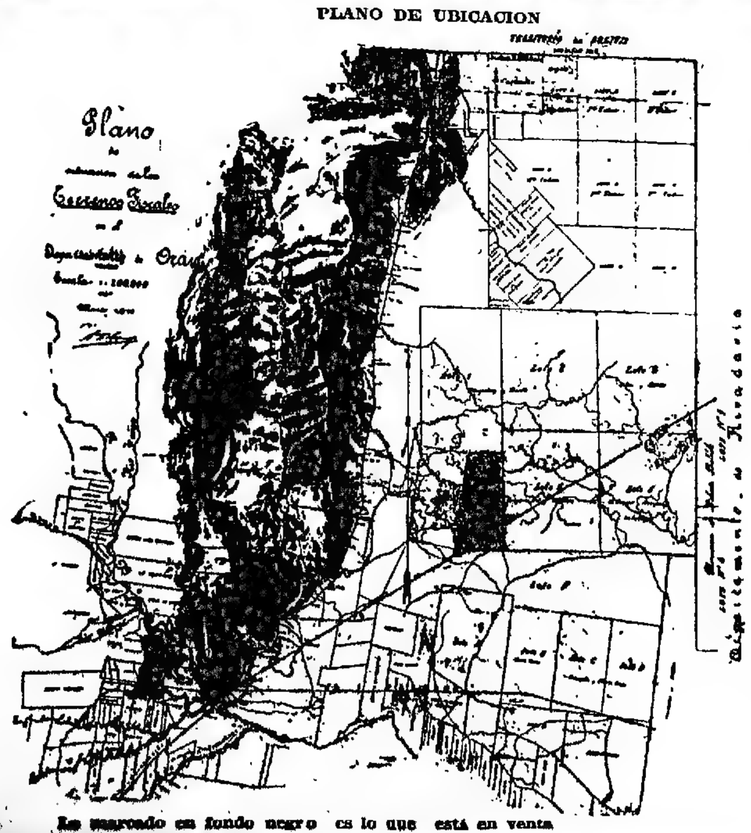

La marcado en fondo negro es lo que está en venta

Por orden del superior gobierno de la provincia. Límites, en los planos. Campos inmejorables para pastoreos. Agua á poca profundidad. Tiene todos los productos de la zona tropical. El agrimensor señor

LAS

GRANDES VENTAS DE LA SEMANA

MAÑANA

Orden de la Compañía de Tierras de Gaatraché

LOS MIRASOLES, EN BAHIA BLANCA

7000 hectáreas en chacras de 25 y quintas de 5 hectáreas. Lindando con el ejido.

SIN BASE, A 4 AÑOS DE PLAZO

PASADO MAÑANA

Orden de la Compañía de Tierras de Guatraché

EN LA PAMPA

SECCIÓN III

15000 en chacras de 50 hectáreas rodeando las estaciones K. 39, K. 49 y K. 64, ramal de Guatraché a Macachín.

SIN BASE, A 4 AÑOS DE PLAZO

Estas ventas tendrán lugar en nuestra casa, B. Mitre 530, á las 3 de la tarde.

GUERRICO & WILLIAMS

Guerrico & Williams

CASAS

FLAMANTE Y DE GRAN renta. Bolívar 1436, 1438 y 1440 entre Garay Brasil, á una cuadra del Parque Lezama y á 13 de la Plaza de Mayo. Precioso edificio recientemente terminado, compuesto de 2 casas de familia y 1 de negocio, todas con entrada independiente, habiéndose empleado materiales de primer orden, frente de piedra, cantata de mármol Maria, finísimos herrajes, carpintería escogida, parquets, vitraux, celosías inglesas, ricos empapelados, etc. Su distribución es la siguiente. Planta baja: gran salón de negocio, 2 habitaciones, patio, w. c. Primer piso: soberbia entrada, sala, vestíbulo, 3 dormitorios, comedor, cuarto de baño, cocina, patio, y en altos pieza y w. c. para servicio. Segundo piso: igual entrada que el anterior, vestíbulo, sala, escritorio, comedor con montaplatos, 2 dormitorios, cuarto de baño. En la azotea, cocina, cuarto de lavado, cuarto de servicio, despensa, w. c. pileta y gran terraza. Base $ 65.000, con orden terminante de vender por ausentarse su propietario al extranjero. El comprador se hará cargo de una hipoteca por $ 45.000, hasta Diciembre próximo con interés á razón de 8 o|o anual. Títulos perfectos. Las tres casas producen sin contrato y con buenos inquilinos, $ 750 al mes ó sea $ 9.000 al año.

EL MIERCOLES 17 de Abril á las 4 p. m. en nuestra casa Bmé Mitre 530, donde pueden solicitar prospecto con fotografía. Seña 8 o|o. Comisión 2 o|o. Horas de visita de 2 á 4 p. m. — Guerrico y Williams. a4

JUNCAL 1228 — ESPLEN dido Hotel, obra de los arquitectos Sres M. J. Arce y G. L'Enfant. En pleno barrio aristocrático, esta soberbia residencia ha sido levantada consultando las más delicadas exigencias, con materiales todos de los más ricos, gran confort é inteligente distribución. — Consta de: subsuelo, planta baja, dos pisos altos, mansard y mirador, estando provista de ascensor y servicio de calefacción y teléfonos internos en toda la casa. Su destribución es la siguiente:

PLANTA BAJA—Régia entrada con escalones y revestimiento de piedra Maria, notable hall con columnas, piso parquet, vitraux y escalera de roble; gran cafe antesala, soberbio comedor y antecomedor, todo con pisos parquets, toilet, jardín.

SUBSUELO—Escritorio, salon de billar, hall, toilet, 2 piezas, con bomba eléctrica, calderas, calefacción.

PRIMER PISO—Hall, 5 dormitorios pisos parquets, de los cuales dos á la calle, 2 cuartos de baño, guardaropa, terraza.

SEGUNDO PISO—Vestíbulo, 2 dormitorios á la calle, cuarto de baño, guardaropa, 3 cuartos servicio, otra escalera completa, toda revestida de azulejos, comedor servicio, despensa, montaplatos eléctrico, cuarto de baño servicio, terraza con pileta agua fría y caliente, mirador.

TERRENO—9.50 varas de frente por 35 de fondo ó sea 332.50 varas cuadradas. Base $ 225.000; debiendo hacerse cargo el comprador de una hipoteca de $ 125.000 (m|$ oro 55.000) que vence en Setiembre de 1913 con interés de 7 o|o anual.—Los $ 100.000 restantes al contado y el excedente sobre la base á 1 año de plazo con 7 o|o de interés y garantía hipotecaria. Títulos perfectos.

EL MIERCOLES 17 de Abril á las 4 p. m. en nuestra casa Bmé Mitre 530 donde pueden solicitarse folletos con fotografías y planos.—La propiedad puede visitarse todos los días de 2 á 11 a. m. y de 1 á 5 p. m.—Seña 8 o|o. Comisión 2 o|o. —Guerrico y Williams. abr4

ORDEN DE LA COMPAÑIA de tierras de Guatraché. Los Mirasoles, en Bahía Blanca. 7.000 hectáreas en quintas de 5 hectáreas y chacras de 25 hectáreas, lindando con el ejido de Bahía Blanca. Villa Harding Green entre el tranvía eléctrico de esa Villa, que las pone á 30 minutos de la plaza de Bahía Blanca, y la estación Calderón, que las limita por el otro costado. Unicas tierras de esos alrededores aptas para cultivos agrícolas, estando rodeadas de terrenos todos subdivididos y vendidos en lotes pequeños. Ha la ubicación ideal para toda clase de verduras, frutales y toda clase de cultivos intensivos que prosperan y tendrán fácil salida por los múltiples medios de comunicación que los une con la plaza y mercados de Bahía Blanca. Además el río Napostá que riega un lado del campo permite realizar obras de irrigación que valorizan las tierras en tan gran escala. Los tambos, las chacritas de alfalfa, los gallineros tienen su lugar obligado y no puede pedirse mejor inversión de dinero, tanto para los que quieran trabajar la tierra con seguridad de un máximo rendimiento ahí también para el que quiera cumplir sus ahorros, con la certeza de una gran valorización. Sin embargo de las ventajas citadas, la Compañía no hace cuestión de precio, la venta se hará amplia con opción y toda liberalidad, sin base, á tanto la hectárea, pagadero 20 o|o al contado y el 80 por ciento restante en 4 cuotas al 15 de Abril de 1913, 1914, 1915 y 1916 con 8 o|o de interés anual pagaderos por semestres adelantados y garantía hipotecaria. Las escrituras se otorgarán por los señores R. y M. Pasel, B. Mitre 459, con títulos perfectos. Posesión inmediata.

EL JUEVES 11 de Abril á las 3 p. m. en nuestra casa, B. Mitre 530, donde pueden pedir planos. Seña 8 o|o. Comisión 2 por ciento.—Guerrico y Williams. mi5

SUIPACHA 127 Y 129 — EN la City. Propiedad de altos, entre las calles Cangallo y Bartolomé Mitre y donde el anuncio de venta de una propiedad es un acontecimiento. En pues una oportunidad para los capitalistas y para los hombres de negocio que por una circunstancia excepcional pueden adquirir una propiedad donde nadie vende y donde todos quieren comprar. Terreno con 7.63 varas de frente por 35 varas de fondo, con lo más 6 metros que resulte dentro muros. Edificio de altos, constituyendo los bajos un negocio á la calle y la planta alta con vestíbulo, seis habitaciones, cocina, baño, 2 piezas servicio, galerías cristal, etc. Venta por orden del Banco Hipotecario Nacional. Base de 80.000 pesos con 25.000 pesos en cédulas serie K. La propiedad produce una renta de 12.600 pesos al año, con contratos que vencen dentro de 2 años en los altos y dentro de 3 años en los bajos.

EL DOMINGO 14 de Abril á las 5 p. m. en la misma propiedad. Puede visitarse. Seña 8 o|o. Comisión 2 o|o. Otros informes en el Banco Hipotecario ó en nuestra casa Sarmiento 462.—Williams y Giménez. a18

TERRENOS

EN HAEDO, 8 LOTES EN 60 mensualidades. Calle Constitución esquina San Martín, ambas con luz eléctrica y veredas. A 1 cuadra de Rivadavia, adequinada y de la 2ª cuadra á 3 cuadras de la estación. Los terrenos tienen pozo, árboles frutales y de sombra y estas, balcones de buena edificación. Sin base, en 60 mensualidades de $ 2 o|o la primera y otras 2 de igual importe cada 10 días.—Posesión y escrituras inmediatas con títulos perfectos.

EL DOMINGO 14 de Abril á las 4.30 p. m. en los terrenos. Pidan planos á nuestra casa Bmé Mitre 530.—Guerrico y Williams. a4

EN CIUDADELA, 24 LOTES entrando 2 esquinas, en 61 mensualidades. Calles San Martín, Moreno, Chacabuco y O'Higgins, á 1 cuadra de Rivadavia, adequinada, á 2 1|2 de la estación y á 5 del tranvía eléctrico No. 2 y Plaza de Mayo con tarifa de 10 centavos, cuya prolongación á Ramos Mejía ya está aprobada, pasando á sólo 1 cuadra. Terrenos muy nuevos altos, cuya importancia y porvenir no se discute, pues está palpable la mucha y buena edificación (ventaja en el poco tiempo transcurrido desde que se han practicado las obras primeras ventas. Base $ 6 vara cuadrada, toda la base en 61 mensualidades sin interés y el excedente al contado. Posesión y escrituras inmediatas. Títulos perfectos.

EL DOMINGO 14 de Abril á las 2.30 p. m. en los terrenos. Tren especial gratis saldrá del Once á las 2 p. m. Solicitar planos y folletos á nuestra casa Bmé. Mitre 530.—Seña 8 o|o. Comisión 2 o|o. —Guerrico y Williams. abr3

ORDEN DE LA COMPAÑIA de tierras de Guatraché. En la Pampa sección III, á [illegible] sobre la estación El [illegible] Ferrocarril de Guatraché á Macachín, del ferrocarril del Pacífico. — Tierras de agricultura, de inferiores condiciones que las 14.445 hectáreas más arriba recomendadas. Sin base, 20 por ciento al contado y el saldo en 4 cuotas anuales al 25 de Abril de 1913, 1914, 1915 y 1916, con 8 o|o de interés anual por semestres adelantados y garantía hipotecaria. Escrituras por el Sr. M. Pasel con títulos perfectos. Posesión inmediata.

EL VIERNES 12 de Abril á las 3 p. m. en los terrenos. Pidan planos á nuestra casa Bmé Mitre 530.—Guerrico y Williams. Nota: Los contratos existentes por arrendamientos, deberán ser respetados por el comprador. m30

ORDEN DE LA COMPAÑIA de Tierras del Sud. Todo comprador de chacras y quintas tiene un año de plazo para dejar sin efecto la compra, en caso que le convenga, devolviéndosele la parte de precio pagada, 10 o|o menos gastos que rediman los siguientes conceptos:

Estación Espigas, F. C. S. Línea de Alvear á Pigüé, partido de Olascoaga, 4.000 hectáreas, 91 de Abril á las 1 p. m.

Estación Pontaut, F. C. S. Partido de La Madrid. Línea de La Madrid á Principales 800 hectáreas. El 21 de Abril á las 2 p. m.

Estación San Ilario, F. C. S. Partido de La Madrid. Línea de La Madrid á Principales 800 hectáreas. El 21 de Abril á las 2 p. m.

Estación Henderson, F. C. S. Partido de La Madrid. Línea de La Madrid á Principales 800 hectáreas. El 21 de Abril á las 2 p. m.

Estación Tedin Uriburu, F. C. S. Entre Azul y Juárez. Línea de Vela á Olavarría. 1.350 hectáreas. El 5 de Mayo á las 1 p. m.

Estación Espartillar, F. C. S. Entre Saladillo y Tapalqué. Línea de Alvear á Pigüé, 1.600 hectáreas. El 18 de Mayo á las 2 p. m.

Estación Pasman, F. C. S. Partido de Coronel Suárez. Línea de Alvear á Pigüé, 1.096 hectáreas. El 19 de Mayo á las 2 p. m.

Condiciones de pago: sin base, las chacras y quintas á 1 año de plazo en Gaserros 20 o|o al contado y el saldo en 4 cuotas iguales á 1, 2, 3, y 4 años de plazo con 7 o|o de interés anual por semestres adelantados; el pueblo á tanto el metro cuadrado en 5 anualidades sin interés. Todas las ventas se hacen dentro de las condiciones generales de la Compañía de Tierras del Sur. Posesión inmediata. Pidan planos á B. Mitre 530. Guerrico y Williams. v13

ORDEN DE LA COMPAÑIA de Tierras del Sur. Estación Lidiana, F. C. S. Línea de La Madrid á Principales, 800 hectáreas en el partido de La Madrid. Inmejorables chacras, quintas y solares, en la región de la agricultura, que se encuentra entrega á la venta amplia y liberal, siendo todas las tierras de primera calidad, así como las aguas, todo lo cual reune la facilidad de medios de transporte [illegible] que le forme aquí una próspera comercial y población, y no dudamos que el hombre trabajador debe aprovechar estas ocasiones [illegible] fracciones, es adquirir [illegible] pesos al contado y el saldo por el mismo producto de las cosechas, una propiedad que no libertará de pagar los arrendamientos, que se acuman en [illegible] la venta será [illegible] las chacras de 25 hectáreas á tanto la hectárea, pagadero 20 por ciento al contado y el saldo en cuatro cuotas anuales con 7 por ciento de interés el pueblo á tanto el metro cuadrado en 10 semestres sin interés, abonándose 2 o|o al contado. La venta se hace dentro de las condiciones generales de la Compañía de Tierras del Sur.

EL DOMINGO 21 de Abril, á las 2 de la tarde, en los terrenos. Pidan planos á nuestra casa Bmé Mitre 530.—Guerrico y Williams. a4

ORDEN DE LA COMPAÑIA de Tierras del Sur. Todo comprador de chacras y quintas tiene un año de plazo para dejar sin efecto la compra, en caso que le convenga, devolviéndosele la parte de precio pagada, 10 o|o menos gastos que rediman los siguientes conceptos:

Estación Espigas, F. C. S. Línea de Alvear á Pigüé, partido de Olascoaga, 4.000 hectáreas, 91 de Abril á las 1 p. m.

Estación Pontaut, F. C. S. Partido de La Madrid. Línea de La Madrid á Principales 800 hectáreas. El 21 de Abril á las 2 p. m.

Estación San Ilario, F. C. S. Partido de La Madrid. Línea de La Madrid á Principales 800 hectáreas. El 21 de Abril á las 2 p. m.

Estación Henderson, F. C. S. Partido de La Madrid. Línea de La Madrid á Principales 800 hectáreas. El 21 de Abril á las 2 p. m.

Estación Tedin Uriburu, F. C. S. Entre Azul y Juárez. Línea de Vela á Olavarría. 1.350 hectáreas. El 5 de Mayo á las 1 p. m.

Estación Espartillar, F. C. S. Entre Saladillo y Tapalqué. Línea de Alvear á Pigüé, 1.600 hectáreas. El 18 de Mayo á las 2 p. m.

Estación Pasman, F. C. S. Partido de Coronel Suárez. Línea de Alvear á Pigüé, 1.096 hectáreas. El 19 de Mayo á las 2 p. m.

Condiciones de pago: sin base, las chacras y quintas á 1 año de plazo en Gaserros 20 o|o al contado y el saldo en 4 cuotas iguales á 1, 2, 3, y 4 años de plazo con 7 o|o de interés anual por semestres adelantados; el pueblo á tanto el metro cuadrado en 5 anualidades sin interés. Todas las ventas se hacen dentro de las condiciones generales de la Compañía de Tierras del Sur. Posesión inmediata. Pidan planos á B. Mitre 530. Guerrico y Williams. v13

ORDEN DE LA COMPAÑIA de Tierras del Sur. Estación Lidiana, F. C. S. Línea de La Madrid á Principales, 800 hectáreas en el partido de La Madrid. Inmejorables chacras, quintas y solares, en la región de la agricultura, que se encuentra entrega á la venta amplia y liberal, siendo todas las tierras de primera calidad, así como las aguas, todo lo cual reune la facilidad de medios de transporte [illegible] que le forme aquí una próspera comercial y población, y no dudamos que el hombre trabajador debe aprovechar estas ocasiones [illegible] fracciones, es adquirir [illegible] pesos al contado y el saldo por el mismo producto de las cosechas, una propiedad que no libertará de pagar los arrendamientos, que se acuman en [illegible] la venta será [illegible] las chacras de 25 hectáreas á tanto la hectárea, pagadero 20 por ciento al contado y el saldo en 4 cuotas anuales con 7 por ciento de interés el pueblo á tanto el metro cuadrado en 10 semestres sin interés de los cuales [illegible] al contado. La venta se hace en las condiciones generales de la Compañía de Tierras del Sur.

EL DOMINGO 28 de Abril, á las 2 de la tarde, en los terrenos. Planos detallados pueden solicitarse en Henderson, al señor L. Salazar, y en Buenos Aires á nuestra casa, B. Mitre 530 Comisión, 2 por ciento.—Guerrico y Williams. a2

*TERRENO EN MIRALLA en*tre Merlo y Lobos. Nuevos Mataderos, de 496.26 v. c., todo rodeado de edificación. Base $ 1 la vara cuadrada. Reconoce 1.178 pesos pagaderos en 56 mensualidades de 21 pesos, el excedente al contado

EL DOMINGO 14 de Abril, á las 4 p. m. en el terreno. Seña 8 o|o. Comisión 2 o|o.—Guerrico y Williams. a4

*EN EL PARQUE DEL CEN*tenario, 3 amplios lotes con opción. Calle A. Machado entre Ramos Mejía y Amambay, á pocas varas del bulevar Chubut, á 1 cuadra de Río Janeiro y á 2 de Corrientes. Las verdaderas terrenos de gran porvenir, por estar puede decirse empiazados dentro del Parque del Centenario, cuyos sobrantes venderá próximamente la municipalidad y se formará allí uno de los más lindos y aristocráticos barrios. Tranvías en los alrededores para todas direcciones. Base $ 14 la vara cuadrada, mitad al contado y el resto á 6 y 12 meses con 7 o|o de interés anual y pagarés hipotecarios.-Escrituras por el Sr Alberto T. Gutierrez. Títulos perfectos.

EL DOMINGO 14 de Abril á las 2 p. m. en los terrenos.—Seña 8 o|o. Comisión 2 o|o.—Pidan planos á nuestra casa Bmé Mitre 530.—Guerrico y Williams. a4

JUDICIAL — LA FABRICA de sebo, calle Lobos entre Oliden y Larrazábal. Edificada en terreno de 20 metros (25x00) de frente al SE. por 88m60 (102x31) de fondo, consta de un gran galpón de hierro galvanizado con claraboya y hótanal cerrado de alambre tejido, pozo con bomba, w. c. etc. Base $ 800 pesos.

FRACCION FORMADA POR TRES LOTES Y PARTE DE OTRO, calle Lobos, lindando con la fábrica, señalado en el plano especial con los números 71a 71b, 73b, 73d, compuestos por cinco manzanas de 35 metros (35x95) de frente sobre Lobos, por 70 metros (25x00) de fondo ó sea una superficie de 640 m. c. ó sean 6.720 varas cuadradas. Base $ 3 cada 75 decímetros cuadrados.

UN LOTE NUM. 70, calle Olden entre Lobos y Merlo, lindando por los fondos con los anteriores mide (11x60) de frente al NO. por 60m32 (60x63) de fondo en el costado NE., 60m35 (60x66) en el costado SO., superficie 603.84 m. c. (636.10 v. c.) Base 3 pesos cada 75 decímetros cuadrados.

PROHIBIDA CALLE POLA 3232 entre Lobos y Merlo, mide 8m66 (10 v.) de frente al SO. por 22m 27 (25x87) de fondo ó sea NE., consta de dos piezas, cocina, w. c. para edificarente con bomba. Base pesos 1.133.43

EL DOMINGO 14 de Abril á las 3 p. m. en la misma fábrica. Orden del señor Juez doctor Aureliano Gigena, secretaría del doctor Ernesto M. Aleina en los autos testamentarios de don Félix Nasutti. Por orden del mismo juzgado se hace constar lo siguiente: que el lote número 73, manzana D (la fábrica), adeuda $ 192, pagaderos en 12 mensualidades de 16 cada una, las que quedan á cargo del comprador; que las escrituras deberán otorgarse por ante el escribano señor Carlos Pellegrino Medina, Mitre 320, y que todo comprador abonará $ 0.50 como seña y parte de precio y 2 o|o de nuestra comisión. Guerrico y Williams.

ORDEN DE LA COMPAÑIA de Tierras del Sur. Estación Pontaut, línea de La Madrid á Principales 800 hectáreas, en el partido de La Madrid, divididas en chacras, quintas y solares, rodeando la estación, en la región de la agricultura con [illegible] agua á poca profundidad La compañía, conocedora con el propósito de su fundación entrega á la venta amplia y liberal estas tierras, en excepcionalmente [illegible] condiciones de pago, poniéndolas al alcance del colono de escasos medios que podrá adquirir con pocos pesos y con [illegible] saldo á pagar con el producto de la misma propiedad, una tierra que será [illegible] 15 por ciento al escriturar, antes del día 1o. de Julio de 1912 y el 75 por ciento restante en tres cuotas iguales del 25 o|o cada una á los plazos de 1, 2 y 3 años de la fecha de la escritura con garantía hipotecaria del mismo campo y 6 o|o de interés anual. En el acto del remate exigiremos al comprador el 2 o|o de nuestra comisión. El campo está perfectamente dividido y amojonado en solares, chacras y quintas por el agrimensor nacional, señor Wenceslao Oyarzú. Títulos perfectos. Mayores detalles en [illegible] escritorio, Florida [illegible] m23

*LOTES HIJUELAS DE cam*po especial para agricultura ó ganadería frente á la Estación Carlos Casares, Bolívar, ex de Mayo, y de Julio y Pehuajó, tierras negras, aguas dulces, especiales, á una legua de la estación Ordoqui, del ferrocarril Midland de Buenos Aires. Linda al Norte con los herederos de Juan Cañas al Sur con N. Robblo, J. Lavandeira, al E. con Moore y al O. con campo de Los Alladen. Está dividida en 5 potreros con molinos. Hay 350 hectáreas alfalfadas y lo demás con agricultura. La venta se hará en lotes de 350 hectáreas con opción á mayor cantidad ó á todo.

EL DIA 14 de Abril de 1912 á las 6 p. m. en el hotel París, de Bolívar, F. C. Sud, remataré este campo con la Base de 250 pesos la hectárea, pagadero mitad al contado y el resto á 1, 2 ó 3 años de plazo con el interés del 7 o|o anual y garantía hipotecaria. Seña 10 o|o y 2 o|o de comisión en el acto del remate. La inspección puede hacerse por la estación Ordoqui, dirigiéndose al señor Manuel Oyarzábal, quien facilitará informes. Escrituras por ante el escribano señor Sinforoso Canaveri, Chacabuco 28, capital federal ó 47, número 870 La Plata. Otros detalles á mi escritorio, Florida 32, Buenos Aires. —Andrés F. Ibarra. 33a

---

LUIS TORRES & Cía.

*EL NUEVO PUEBLO ZAVA*lía, á sólo 4 horas de la capital federal, rodeando la estación del mismo nombre sobre una de las líneas principales del ferrocarril Oeste, en el partido de General Viamonte antes Bragado. Está situado en el centro de una rica zona agrícola, cuyas la provincia de Buenos Aires, como las más fértiles son reputadas en todo el Oeste de fértiles, especialmente para trigo, avena, maíz y alfalfa.

EL DOMINGO 14 de Abril, remataremos en la misma estación Zavalía, centro de los terrenos en venta. Solares: sin base, en 10 mensualidades; quintas, sin base, 10 por ciento al contado, saldo en 5 semestres, por cuenta y orden de su propietario el doctor Juan A. Lacroze. La parte urbana consta de 400 lotes de formas y dimensiones ideales y las quintas de 90 lotes de varias dimensiones, indicadas todas en el plano respectivo. Se prestan admirablemente para toda clase de cultivo, como ser: legumbres, cereales, alfalfa, plantas frutales, forestales y de adorno, etc. Informes y planos, á nuestra casa, Cangallo 417, Buenos Aires; ó al señor Ramón Etchart en Zavalía. m21

*COMO JUDICIAL — POR LI*quidación de negocio. En Martínez, F. C. C. A. Una manzana con frente al bulevar Centenario con línea de tranvía eléctrico en construcción (86 varas 97), calles Pueyrredón (90 varas), Rivadavia (90 varas) y Alvarellos (86 varas 97), lo que hace una superficie de 6.000 varas cuadradas más ó menos. Sin base, con una hipoteca de 43.900 $, el saldo al contado.

EL LUNES 23 de Abril, á las 3 de la tarde, en nuestra casa, Cangallo 417. Se encuentra á sólo 8 cuadras de la estación y dentro de edificación compacta, por lo tanto se presta á una subdivisión en lotes, cuyas superficies serán ideales y que darán margen á una gran utilidad. Títulos perfectos. Seña, 8 por ciento. Comisión, 2 por ciento. a7

COMO JUDICIAL. — 42.000 varas cuadradas en la avenida General Mitre (Avellaneda), en el paraje denominado Puente Chico, donde pasa el tranvía eléctrico á Quilmes, con 400 varas de frente á esa importante avenida, cuyas obras de pavimentación están ya en construcción, frente al camino de automóviles. Sin base. Reconoce una hipoteca de 25.000 pesos á 18 meses, con la que podrá cargar el comprador, el excedente al contado.

EL LUNES 22 de Abril, á las 3 de la tarde, en nuestra casa, Cangallo 417. Inútil recomendar este negocio, pues dada su ubicación, excepcional y la forma del terreno podrá obtenerse más ganancia. La venta responde á una liquidación decidida y sin limitación alguna. Títulos perfectos. Seña, 8 por ciento. Comisión, 2 por ciento.

COMO JUDICIAL. — 2.500 hectáreas en el Río Negro, aptas para ganadería y agricultura con agua á poca profundidad, sección 21a., fracción 6, parte NE. del plano especial de ese territorio, á una legua de la margen del Río Colorado. Sin base, al contado.

EL LUNES 22 de Abril, á las 3 de la tarde, en nuestra casa, Cangallo 417. Dadas las obras de irrigación que se construyen en esos parajes, tendrán que valorizarse necesariamente los campos de la zona por el nuevo núcleo de pobladores que harán producir esas tierras en forma intensiva, recomendamos este negocio como de verdadero porvenir y brillante colocación de dinero. a7

COMO JUDICIAL — EN MAR del Plata, la esquina Patagones y Avacucho, adoquinada, compuesta de 20 por 50 varas, á 3 cuadras del bulevar Constitución y cinco de la plaza Luro. Otro: chacra 97, lote 7 de la manzana K, 20 por 55 varas. Próximo al bulevar Mar del Plata y al tranvía concesión Bollini. Sin base, al contado.

EL LUNES 22 de Abril, á las 3 de la tarde, en nuestra casa, Cangallo 417.

*COMO JUDICIAL — EN MI*ramar, quinta 64, alambrada, calle por medio con la estación del F. C. S. á 1 cuadra de la avenida Mar del Plata. 22.000 v. c. en 4 lotes. Otro: chacra 10, manzana 4, 11.556 v. c. en un solo lote. Otro: chacra 126, 2.000 varas cuadradas, parte de la manzana C, en un lote. Sin base, al contado.

EL LUNES 22 de Abril, á las 3 de la tarde, en nuestra casa, Cangallo 417. a7

COMO JUDICIAL — EN MAR del Sur, 14 manzanas frente al mar, sobre el bulevar Atlántida, manzana N, sección 8a., compuesta de 10.000 varas cuadradas, sección 6a., 40.000 v. c. y sección 5a., manzana 19, 2 al 23 y 24 al 39 ó 55 al 89, se venderá por manzanas. 90.000 v. c. Sin base, al contado.

EL LUNES 22 de Abril, á las 3 de la tarde, en nuestra casa, Cangallo 417 a7

Rodolfo Bollini y Cía.

Lavalle 566

EN LA FLORESTA. — EN 36 mensualidades sin interés. Una propiedad y 6 lotes que la circundan, todos con plantaciones de árboles frutales y plantas de adorno. Calle Lisandro Olmos, á 4 cuadras de la Avenida Rivadavia y de los tranvías eléctricos. Barrio en pleno desarrollo. Mide la propiedad 20 varas de frente por 50 varas de fondo y consta su edificación de tres piezas, cocina y w. c. con cielos rasos de yeso, pisos pino de tea, cerrajas de bronce, cerramiento de mosaico con galería, pozo semisurgente con bomba, etc. Los lotes, dos dan frente sobre la calle Basualdo y cuatro sobre la calle Arnaiz, todos unidos. Miden cada uno 10 varas de frente por 50 de fondo. Sin base, á tanto la vara cuadrada.

EL DOMINGO 14 de Abril, á las 4 de la tarde, sobre la propiedad. Condiciones de pago: tres mensualidades en el acto del remate, tres al recibir el título provisional y las restantes en el punto que se fijará oportunamente. Las escrituras se otorgarán por el escribano señor Juan Mujica. Comisión, 2 o|o. Seña, 10 o|o. Datos y planos, Lavalle 566.—Rodolfo Bollini y Cía. a7

CORRIENTES Y YATAY — 4 plazos. A media cuadra de este gran bulevar, con doble vía de tranvías eléctricos y en un centro de propiedades modernas. Propiedad calle Yatay núm. 840. Mide 10 varas de frente por 37.44 de fondo y su edificación en buen estado, consta de sala, comedor, 3 dormitorios, pisos de pino de tea, baños de mosaico, cocina, w. c., pozo, etc. Ad corpus. Base, $ 20.000.

EL DOMINGO 14 de Abril, á las 3 de la tarde, sobre la misma propiedad. Condiciones de pago: mitad al contado y mitad á un año de plazo con interés del 8 por ciento. Visítese en cualquier momento. Seña, 8 por ciento. Comisión, 2 por ciento. Datos, Lavalle 566.—Rodolfo Bollini y Cía. a7

STUD EN BELGRANO. — Con cédulas. A largos plazos. Calle Montañeses núm. 2038, á una cuadra de la Avenida Brandsenburg y del tranvía eléctrico. Su edificio consta de 17 bonitas de materiales, dos piezas para familia, dos para peones, pozo semisurgente con bomba, bañadero de caballos, w. c., cerco de alambre tejido al frente, etc. Mide 30 varas de frente por 37.35 de fondo en su costado, 33.50 varas en otro de 35.10 en el contrafrente. Ad corpus. Base, $ 22.000.

EL DOMINGO 14 de Abril, á las 11 de la mañana, sobre el mismo, bajo las siguientes condiciones de pago: pesos 12.000 en cédulas nacionales de las que se hará cargo el comprador y el excedente sobre la base á un año de plazo con interés del 7 por ciento anual y garantía hipotecaria, visítese hasta el mismo día. Seña, 8 por ciento. Comisión, 2 por ciento. Datos, Lavalle 566.—Rodolfo Bollini y Cía. a7

ANDRÉS F. IBARRA

Nuevo pueblo "ORDOQUI"

Sobre la estación del mismo nombre del F. C. MIDLAND de B. A.

Gran oportunidad para hacerse propietario con un pequeño desembolso en la zona de más porvenir de la Provincia de Buenos Aires.

Solares, quintas y chacras á largos plazos

EL DOMINGO 14 de Abril de 1912

EN EL HOTEL "PARIS", DE BOLIVAR, F. C. SUD

Vean avisos en este mismo diario. — Soliciten planos á ANDRES F. IBARRA, Florida 32, Buenos Aires.

NUEVO PUEBLO ORDOQUI EL DIA 14 de Abril de 1912, á la 1 p. m. venderé públicamente en Bolívar, F. C. Sud, fraccionado en solares, quintas y chacras, por cuenta y orden de su dueño el nuevo pueblo y colonia Ordoqui, sobre la estación del mismo nombre del ferrocarril Midland, de Buenos Aires, partido de Carlos Casares. Limítanse la actuación señalada en la división de este nuevo pueblo que dista á 14 leguas de Nueve de Julio, 10 de Bolívar, 16 de Carlos Casares, 20 de 9 de Mayo y 15 de Pehuajó, en la zona más importante de la provincia de Buenos Aires para la agricultura y ganadería. Las tierras son de primera calidad, sin bañados, y por lote, debiendo pagar 6 mensualidades en el acto del remate á cuenta de precio y las quintas y chacras también sin base, á tanto la hectárea, pagadero 10 por ciento al contado, en el acto del remate, 15 por ciento al escriturar, antes del día 1o. de Julio de 1912 y el 75 por ciento restante en tres cuotas iguales del 25 o|o cada una á los plazos de 1, 2 y 3 años de la fecha de la escritura con garantía hipotecaria del mismo campo y 6 o|o de interés anual. En el acto del remate exigiremos al comprador el 2 o|o de nuestra comisión. El campo está perfectamente dividido y amojonado en solares, chacras y quintas por el agrimensor nacional, señor Wenceslao Oyarzú. Títulos perfectos. Mayores detalles en [illegible] escritorio, Florida [illegible] m23

*LOTES HIJUELAS DE CAM*po especial para agricultura ó ganadería frente á la Estación Carlos Casares, Bolívar, ex de Mayo, y de Julio y Pehuajó, tierras negras, aguas dulces, especiales, á una legua de la estación Ordoqui, del ferrocarril Midland de Buenos Aires. Linda al Norte con los herederos de Juan Cañas al Sur con N. Robblo, J. Lavandeira, al E. con Moore y al O. con campo de Los Alladen. Está dividida en 5 potreros con molinos. Hay 350 hectáreas alfalfadas y lo demás con agricultura. La venta se hará en lotes de 350 hectáreas con opción á mayor cantidad ó á todo.

EL DIA 14 de Abril de 1912 á las 6 p. m. en el hotel París, de Bolívar, F. C. Sud, remataré este campo con la Base de 250 pesos la hectárea, pagadero mitad al contado y el resto á 1, 2 ó 3 años de plazo con el interés del 7 o|o anual y garantía hipotecaria. Seña 10 o|o y 2 o|o de comisión en el acto del remate. La inspección puede hacerse por la estación Ordoqui, dirigiéndose al señor Manuel Oyarzábal, quien facilitará informes. Escrituras por ante el escribano señor Sinforoso Canaveri, Chacabuco 28, capital federal ó 47, número 870 La Plata. Otros detalles á mi escritorio, Florida 32, Buenos Aires. —Andrés F. Ibarra. 33a

---

G. G. GROSSO

El eje de Mar del Plata y Peralta Ramos

120 lotes, en 80 meses

BASE $ 5 POR MES EL LOTE

EL DOMINGO PROXIMO

SOBRE LOS TERRENOS

EN MAR DEL PLATA — Las quintas 33 y 34 del ejido de Peralta Ramos, divididas en 120 lotes, treinta y cinco de los cuales dan frente á las avenidas Independencia, con tranvía, y Mar del Plata, por donde irá el tranvía hasta el mismo puerto, ya en construcción. Base pesos 5 por mes el lote, en 80 meses, sin interés. La bondad de la tierra que ofrezco en venta pública como una posición estratégica, hácenla doblemente codiciable. Es innegable que se trata nada menos que del eje de Mar del Plata y Peralta Ramos, punto desde el cual se dominan tanto las bellezas de una como la llanura uniforme de otro, brevemente objeto de fabulosa especulación en tierra. Peralta Ramos recién se incorpora al movimiento efectivo de esta clase de negocio. De ahí que incitemos á los especuladores á comprar tierra en esos parajes, convencidos de que los haremos hacer operaciones que superarán en mucho sus cálculos optimistas. En la gran ciudad balnearia es poco menos que imposible el realizar una operación, que asegure los rendimientos á que están habituados. Para beneficiarse ampliamente y favorecer al obrero, deben adquirir terrenos en estas situaciones, ajenas hasta hoy á una exagerada valorización. Al especulador, al empleado, al obrero, llamamos la atención sobre esta posición importantísima, colocada sobre una loma en línea recta al gran puerto de Mar del Plata, magna obra que originará la creación de un pueblo nuevo en los contornos, pueblo que será comercial y balneario.

EL DOMINGO 14 de Abril, á las 2 p. m., sobre los mismos. Condiciones de la venta: Seña, 2 mensualidades en el acto del remate y otras 2 dentro de los quince días de efectuado el mismo, previa entrega del título provisorio. Títulos definitivos á los 24 meses de formulada la compra. Descuento de 20 por ciento á quien abone al contado. En caso de demora en el abono de las mensualidades no se perderá el derecho al terreno. Posesión inmediata, calles abiertas, lotes amojonados, pudiendo disponer de ellos al día siguiente del remate. Las mensualidades se abonarán mensualmente en el Banco Español de Mar del Plata ó en mi oficina en Buenos Aires, Bolívar 173-177. Comisión 2 por ciento á cargo del comprador. Más datos, San Martín 2453, Mar del Plata. U. T. 377, ó en Buenos Aires, Bolívar 173 y 177. U. T. 3397 (Avenida).—G. G. Grosso. a8

Giménez Zapiola, Panelo & Cía.

Espléndido Petit-hotel

AZCUENAGA 1001

Esquina Charcas.

A PLAZOS

Base $ 100.000

El Jueves 18 de Abril

A las 3 de la tarde.

Visítese de 4 á 6 p. m.

*ESPLENDIDO PETIT HO*tel, Azcuénaga 1001 esq. Charcas, á plazos. Distribución: Piso principal: zaguán con escalinata de mármol, vestíbulo, salón, hall, comedor, antecomedor, fumoir, galería. Piso alto: 5 grandes dormitorios, dos cuartos de baño, guardarropa, vestíbulo, etc. Subsuelo: sala de billar, escritorio, toilet, galería, patio, hall y dormitorio de servicio, baño, cocina, Azotea y entrepiso; dependencias de servicio. Construído por arquitectos de conocida competencia, quienes no han omitido esfuerzo para combinar el buen gusto con la comodidad y distribución, haciendo de ésta una de las propiedades más elegantes y confortables. Situación inmejorable, á una cuadra de Santa Fe, en un barrio exclusivamente de familias que con la edificación moderna y de lujo que es el predomine, ha llegado á ser uno de los preferidos de las personas pudientes, obteniendo así una gran valorización. Base, 100.000 pesos. Reconoce una hipoteca de 55.000 o|o dólares. El saldo del importe á pagar mitad al contado y mitad á 6 meses de plazo con pagarés hipotecarios á interés del 7 o|o. Seña, 8 o|o. Comisión 2

Adolfo Bullrich y Cía.

TERRENOS

*EN EL NEUQUEN — EL LO-*te número 1 de la sección V, con 3780 hectáreas que lindan por el NO. con el lote número 1 de la sección VI, de doña Elena F. de Anasey, por el NE. con parte del lote 27 de la sección III, de don Estenan Larco y parte del lote 22 de la sección II de propiedad fiscal; por el SE. con el lote número 2 de don Vicente Etcheverry y por el SO. con el lote núm. 4 de la propiedad fiscal, ambos de la sección V.

Base, $ 5 la hectárea. A pagar tercera parte al contado, tercera parte á un año y tercera parte á dos años de plazo con garantía hipotecaria y 6 por ciento de interés anual pagadero por semestres anticipados.

EL LUNES 15 de Abril, á las 3 p. m., en nuestra casa Florida 269 y 273. Exigiremos 8 por ciento á cuenta y el 2 por ciento de nuestra comisión. Planos en nuestra casa. —Adolfo Bullrich y Cía. a4

EN MONTE GRANDE — LA manzana 49. En 24 lotes. La última manzana central del pintoresco pueblo de Monte Grande. En el paraje más alto é importante á sólo tres cuadras de la estación. Con el frente al bulevar Rivadavia y calles Carlos Casares, Mariano Acosta y Miguel Azcuénaga. 24 lotes únicos, incluyendo 4 soberbias esquinas. La manzana está cercada en sus cuatro costados y con línea municipal paga, y rodeada de edificación importante. Es, sin disputa lo mejor como ubicación que puede adquirirse en esa localidad, cuyos progresos le asignan el puesto de importancia que ocupa entre los pueblos veraniegos del Sur. Base, $ 2.50 la vara cuadrada. A pagar en 40 mensualidades sin interés. Escrituras definitivas por ante el escribano señor Tomás Bravo, Avenida de Mayo 782. Se exigirán dos mensualidades y el 2 por ciento de nuestra comisión en el acto del remate, otras dos al entregar la libreta en nuestra casa y las restantes deberan depositarse del 1o. al 5 de cada mes en el Banco Comercial Italiano, Bartolomé Mitre 484. Los lotes se entregarán medidos y amojonados.

EL DOMINGO 14 de Abril, á las 3 de la tarde, en los mismos, por orden y cuenta de los señores Ernesto y Rodolfo Guillón. Tren de Constitución á las 2 p. m. de Monte Grande á las 4.28 p. m. Están listos los planos en nuestra casa, Florida 269 y 273 — Adolfo Bullrich y Cía. a7

*DEFENSA 1613 y 1629, EN-*tre Caseros y Patagones. Frente al Parque Lezama. Una gran fracción de terreno con construcciones antiguas. Las 2.543.08 varas cuadradas que comprenden las propiedades señaladas con los números citados, las que estan unidas por el rondo por un martillo que forma la primera. Base, 65 $ la vara cuadrada, á plazos.

EL JUEVES 18 de Abril á las 3 p. m. en nuestra casa, Florida 269 y 273. Pidan planos en nuestra casa. Exigiremos el 8 o|o. á cuenta y el 2 o|o de nuestra comisión.—Adolfo Bullrich y Cía. a8

CAMPOS

JUDICIAL. — CAMPO EN General Guido. El conocido por San Aurelio, distante 3 leguas del pueblo de Maipú, y á igual distancia de Labardén (F. C. S.) Alambrados en su perímetro y dividido en dos potreros, con una población de material de dos piezas y otra de adobe, monte de frutales y forestales. Con muy buenos pastos entre los que predominan la cebadilla, ray grass, trébol, gramilla, alfilerillo y flor morada. Son 1088 hectáreas, 18 áreas y 04 centiáreas, dentro de mojones y alambrados, pero el título sólo expresa 695 hectáreas, 15 áreas y 29 centiáreas. La venta comprende la superficie cercada, y se realizara en un lote, con la base de $ 40.500 m|n. que es la valuación para el pago del impuesto á la producción agropecuaria y equivale á pesos 37.39 la hectárea. El remate tendrá lugar en nuestra casa, Florida 269 y 273.

EL LUNES 15 de Abril, á las 2 de la tarde, por orden del señor juez de primera instancia, doctor Tomás de Casares, en los autos testamentarios de don Arturo Taylor, que tramitan por la secretaria del doctor L. Luna Valdez. Linda según plano con Joaquín Vázquez, Benito Vázquez, Santiago Saure, Domingo Vazquez y Florentino Vázquez. Han arrendado al señor Norberto J. Rodríguez hasta el 1o. de marzo de 1914 á razón de $ 4.500 al año, pagadero por semestres adelantados, con contrato que debe respetarse. Para visitarlo conviene ir por Malpú y preguntar allí por el cochero Guillermo que conoce bien el campo, en el cual hallarán al señor Rodríguez que facilitará los informes que se le soliciten. Al comprador se exigirá el 8 por ciento á cuenta de precio y el 2 por ciento de nuestra comisión. Para ver el título, contrato, planos y demás detalles, ocurrase á la secretaría indicada en los tribunales. — Adolfo Bullrich y Cía. a7

*JUDICIAL—CAMPO en Per-*gamino. — Parte del que formaba la cabaña Santa Ana, de Roth. A menos de una legua al NE. de la estación Rancagua, de la Compañía General de Ferrocarriles de la Prov. de Buenos Aires. 203 hectáreas, 43 áreas y 41 centiáreas de las cuales 80 más ó menos se hallan alfalfadas. Son campos de prestigio tradicional cuyo nombre es título de bondad indiscutible. El campo que se ofrece lo constituye los lotes 40 y 41 del plano de subdivisión de Santa Ana, de frente al camino general que va de Pergamino al Salto, hallándose limitado en el costado opuesto por el arroyo Fontezuelas, lindando por el costado NO. con los lotes números 38 y 39 y por el SE. con el lote núm. 42 que contiene el casco de la cabaña. Base de venta, $ 270 la hectárea.

EL VIERNES 12 de Abril, á las 3.30 de la tarde, en nuestra casa, Florida 269 y 273. Por orden del señor juez de primera instancia doctor Baltasar S. Beltrán, en los autos testamentarios de doña Carmen Ruiz de Moreno, que tramitan por la secretaria del doctor José M. Cirio. Al comprador exigiremos el 8 por ciento á cuenta de precio y el 2 por ciento de nuestra comisión. Para visitar el campo puede ir en la estación Rancagua ó por Pergamino, donde es muy conocido. Por planos, ocurrir á nuestra casa, Florida 269 y 273.—Adolfo Bullrich y Cía. a3

EN EL SUR DE CORDOBA. —A cuatro años de plazo. En la región de los reputados campos de Italó, que son las tierras más feraces del departamento de General Roca. 14 espléndidas chacras en la colonia Francisco Morio, á 4 leguas de la estación Jovita y á 2 y media de Placón, ambas del ferrocarril Pacífico, que limita esa región por el Norte con el ramal de Labouhaye á Villa Maseru y por el Sur con el de Huinca á Buena Esperanza, sirviendo el activo tráfico que mantienen las grandes colonias y alfalfares que cubren por completo esa dilatada comarca cuya feracidad justifica el creciente valor de sus campos. Las chacras que se ofrecen en venta situadas en la parte sur de la colonia, comprenden una superficie de 100 á 200 hectáreas, más ó menos, cada una, formando un total de 1.609 hectáreas, 97 áreas y 22 centiáreas. En conjunto limitan por el Norte con F. Baqué y Thornycroft y por el Sur con Olegario Colmán y Guillermo Walker y por el E. con Bongiovanni y Charlesworth y por el Oeste con P. Baqué. Tiene alumbrado propio de primer orden en los costados Norte y Sur y mitad del costado Oeste. Base de venta, 60 pesos la hectárea de los lotes números 3 y 4, pesos 125 la hectárea de los demás, á pagar 30 por ciento al contado y el resto en cuatro cuotas iguales á uno, dos, tres y cuatro años de plazo, con garantía hipotecaria y 7 por ciento de interés anual que se pagará por anualidades vencidas. El remate tendrá lugar

EL MIERCOLES 17 de Abril, á las 3.30 de la tarde, en nuestra casa, Florida 269 y 273. Las escrituras de venta serán otorgadas por ante la oficina del escribano señor Torres Castaño, en Labouhaye, debiendo abonar los compradores en el acto del remate el 8 por ciento á cuenta de precio y el 2 por ciento de nuestra comisión. Para inspeccionar el campo conviene ir por Jovita dirigiéndose previamente al hotel del Comercio, donde hallarán carruajes á 5 por Pincén donde los señores J. Sardoy y Cía. facilitarán elementos é informes.—Nota: Las superficies de los lotes son libres de calles. Por informes y planos dirigirse por correo ó personalmente á nuestra casa, Florida 269 y 273, Buenos Aires, ó á los señores Juan y Andrés Carasso y Manuel Comercio, en Jovita, J. Sardoy y Cía. en Pincén y Fco. Baqué en Ranquelea.—Adolfo Bullrich y Cía. a3

JUDICIAL — CAMPO DE Roth, en Pergamino, parte del que fué establecimiento San Federico. Una fracción de 1440 hectáreas de espléndido campo en la gran zona agrícola de la provincia, sobre ferrocarriles y puertos fluviales. Dista menos de una legua de la estación Alfonso y una de Arbolito, cuatro de El Socorro y cinco de la ciudad de Pergamino que es punto de concentración de ocho líneas férreas y rico emporio comercial. Venta en lotes de 51 hectáreas con opción amplia. Tasación 400 $, la hectárea. Base de venta, dos terceras partes, 266.67 pesos la hectárea, pagaderos mitad al contado y mitad á un año de plazo con garantía hipotecaria y 7 por ciento de interés anual.

EL VIERNES 19 de Abril, á las 3 de la tarde, en nuestra casa Florida 269 y 273. Por orden del señor juez de primera instancia doctor Julián V. Pera en los autos testamentarios del doctor Carlos Roth que tramitan por la secretaría del doctor Pedro Persiani. Las escrituras deberán firmarse por ante el escribano, señor Tertuliano Gaye, exigiéndose al comprador 8 por ciento de seña y 2 por ciento de nuestra comisión. El campo ha sido mensurado y dividido por el ingeniero señor Reynaldo Standke y los planos respectivos pueden solicitarse en nuestra casa. Para visitarlo puede ir se por Pergamino donde hay todas clases de comodidades.—Adolfo Bullrich y Cía.

*PUEBLO ORIENTE EN CO-*ronel Dorrego.—1o. remate de solares, quintas y chacras en este pueblo, en las mismas condiciones de pago, del efectuado el 17 del pasado. Tendrá lugar en el local de la administración de la misma colonia.

EL DOMINGO 21 de Abril, á las 2 p. m. tarde. Bases de venta: Chacras 200 pesos la hectárea; quintas 350 pesos la hectárea; solares 5 pesos por mes el lote. La venta se hará con opción y á elección del comprador. Informes en nuestra casa, Florida 269 y 273.—Adolfo Bullrich y Cía. a7

EN LA COLONIA FRAGA provincia de San Luis—Sobre la estación Fraga (F. C. P.), á 40 minutos de Villa Mercedes y á hora y media de la ciudad de San Luis. Es de las regiones más feraces de aquella provincia de grandes aptitudes para agricultura, donde el trigo da rindes extraordinarios, llegando á sembrar la alta cifra de 87 kilos por hectolitro con una producción de 20 fanegas por hectárea que es la que se ha obtenido allí esta última cosecha. 1.522 hectáreas, 23 Areas y 97 centiáreas próximas á la estación y al pueblo, casi totalmente vendido en solares y quintas donde ha de radicarse el comercio que generan las 32.000 hectáreas pobladas y cultivadas que constituyen la colonia Fraga. Tierras aptas para toda clase de cultivo con perspectivas de poder recibir los beneficios del riego una vez que se lleven á cabo las obras para el embalse del río Quinto que cruza la colonia. La venta se hará en siete lotes de 103 hectáreas, 59 áreas y 57 centiáreas á 305 hectáreas, 89 áreas y 43 centiáreas. Alambrados cada uno recientemente con seis hilos y postes de quebracho y teniendo el lote 33, un pozo con casilla, motor á nafta y tanque de 250.000 litros. Lotes B. y C. Base, $ 70 la hectárea. Lotes 35, 36, 45, 46 y 47. Base, $ 60 la hectárea, pagadero: mitad al contado y mitad á dos años de plazo con garantía hipotecaria y 8 por ciento de interés anual.

EL DOMINGO 14 de Abril, á las 3 de la tarde, en el mismo pueblo Fraga, donde estará nuestra bandera. Las escrituras se otorgarán por ante el escribano señor Desiderio Quiroga, en San Luis. Para visitar las chacras, dirigirse al señor Santiago Guyer, en la misma estación Fraga, quien facilitará los medios de hacerlo. Al comprador exigiremos el 8 por ciento á cuenta de precio y el 2 por ciento de nuestra comisión.—Adolfo Bullrich y Cía. v13nb.

JUDICIAL

Campos en ENTRE RIOS

"La Esmeralda" en Gualeguaychú

A 8 cuadras de la estación Larroque (F. C. E. R.) A 10 leguas al Oeste de Gualeguaychú y á 7 leguas al Este de Gualeguay.

10.008 hectáreas 26 áreas y 55 centiáreas

En lotes de 50 á 1161 hectáreas

Base $ 66.67 la hectárea

El Domingo 28 de Abril, á las 2 p. m.

En el salón Colón, en la ciudad de Gualeguaychú. Orden del señor juez doctor Arturo Seeber. Testamentaría de doña María Mc. Lean de Shaw. Pidan planos en nuestra casa.

Adolfo Bullrich & Cía.

LA ERNESTINA, EN SAN Luis—A 20 cuadras de la estación Frisia (F. C. P.), lindando con la vía férrea. 1.133 hectáreas, divididas en 13 potreros de 800 hectáreas alfalfadas y 125 de alfalfa nueva, el resto es campo natural muy bueno, con algunas isletas de chañar. Es un establecimiento en condiciones de explotación inmediata, contiene dos buenas poblaciones, una de material y otra de hierro galvanizado, forrada interiormente con madera y dos galpones para animales. El agua que es riquísima se halla á sólo 3 tres y cuatro metros y la proveen cinco molinos con tanques australianos y bebederos correspondientes. Base de venta, $ 120 la hectárea, de la que se deducirá una hipoteca de pesos 50.000, abonándose el saldo mitad al contado y mitad á seis meses con 6 por ciento de interés anual y pagarés hipotecarios.

EL VIERNES 26 de Abril, á las 3 de la tarde, en nuestra casa, Florida 269 y 273. Linda por el Norte con la vía del ferrocarril Pacífico, por el Sur con Detwiller, por el Este con Loiolr y Udaondo y por el Oeste con Detwiller. En el plano gráfico figura á nombre de Shott y Waller. Se halla en plena región de alfalfa á sólo 15 kilómetros de Buena Esperanza. Se puede ir á visitar por Frisia (F. C. P.) dirigiéndose allí al señor Isaías J. Lalitte, en la estancia Los Obscuros, quien facilitará informes. Planos en nuestra casa. Exigiremos el 8 por ciento á cuenta de precio y el 2 por ciento de nuestra comisión.—Adolfo Bullrich y Cía. a4

*JUDICIAL— LA ESMERAL-*da en Gualeguaychú. 10.008 hectáreas, 26 áreas y 55 centiáreas, en el departamento Gualeguaychú, distrito Alarcón, provincia de Entre Ríos. Uno de los establecimientos más conocidos de aquella zona, cuyas tierras son tradicionalmente reputadas como de las mejores, ricas en pastos variados de gran engorde, excelentes aguas y con gruesa capa vegetal que les da aptitudes extraordinarias para agricultura, constituyen una de las fracciones de más variada aplicación en ese importante departamento. Está alambrado y dividido en 13 potreros, con casco de estancia y numerosas poblaciones, molinos, bombas, bebaderos, etc. Hay una pequeña parte de monte y está regado por los arroyos Vizcanheras, Ormeachea, López, González, Alarcón, con tajamares algunos de ellos. La Esmeralda está situada á sólo 8 cuadras de la estación Larroque (F. C. E. R.) y á más ó menos 10 leguas al SO. de Gualeguaychú, á siete leguas al Este de Gualeguay, dos puertos comerciales en constante comunicación directa con Buenos Aires. Está cruzado por uno de sus extremos por la línea del ferrocarril Entrerriano, y linda con G. Méndez, herederos de D. Bravo y B. Iglesias, J. M. López, herederos de Bernardina Virué, G. Echeverry, Jurado, herederos de Irazueta, herederos de Jorge Lound, Isidoro Vela, sucesión de Peñalva, Narciso A. de León, Silvano Rodríguez, Torcuato Villanueva, sucesión de Manuel Otero, Zenón Gómez, Doroteo López, C. Mora, Francisco Frojtas y herederos de Bustos y Gages. Al efecto de la venta ha sido fraccionado en 142 lotes de 50 hasta 1161 hectáreas, 41 áreas y 71 centiáreas, este último forma el casco de la estancia. Ha sido tasado á razón de pesos 100 la hectárea. Base de venta, dos terceras partes ó sean $ 66.67 m|n. la hectárea. El remate tendrá lugar

EL DOMINGO 28 de Abril, á las 2 de la tarde, en el salón Colón, de la ciudad de Gualeguaychú, por orden del señor juez de primera instancia, doctor Arturo Seeber en los autos testamentarios de doña María Mc. Lean de Shaw que tramitan por la secretaría á cargo del doctor Felipe M. Amoedo. Es condición de la venta que las escrituras se otorguen por ante el escribano señor Asilcio T. Méndez, entregando los compradores el 8 por ciento á cuenta de precio y el 2 por ciento de nuestra comisión. Planos pueden solicitarse en nuestra casa, Florida 269 y 273, Buenos Aires, ó en la escribanía del señor Asilcio T. Méndez, en Gualeguaychú, en el bar Colón ó en la misma estación, donde el señor Diego C. Wallace encargado del establecimiento procionará los informes que se soliciten.—Adolfo Bullrich y Cía. a9

DEFENSA 1613 y 1629

Gran terreno con construcciones antiguas. 2.543.08 varas cuadradas, frente al Parque Lezama.

BASE, $ 65 la v. c. con facilidad de pago

EL JUEVES 18 DE ABRIL, A LAS 3 P. M.

En nuestra casa, Florida 269 y 273.—ADOLFO BULLRICH y Cía.

ANIMALES - FERIAS

JUDICIAL—1.820 *VACUNOS* 3900 lanares y 372 yeguarizos—Liquidación de las haciendas, útiles y enseres existentes en el establecimiento "Quilfilhal", en el partido de Coronel Suárez, distante seis leguas de la estación Pringles, F. C. S.

Hacienda vacuna buen mestizo Durham y muy buen estado, incluso 170 novillos de 1 1|2 á 3 años arriba, lanar mestizo Lincoln en muy buen estado y yeguarizos al corte, incluso caballos de tiro y silla.

EL MIERCOLES 24 de Abril, á las 12 m., en el mismo establecimiento, después de un almuerzo campestre, con las haciendas á la vista y debidamente clasificadas en lotes, por orden del señor juez de lo civil doctor Valentín Fernández Blanco, secretaría Bernstet, en los autos sucesorios de don Juan Mugarra. Oportunamente detalles completos.—Adolfo Bullrich y Cía. a4

*400 YEGUARIZOS EN Chas-*comús F. C. S. 1er. remate feria de hacienda yeguariza en Chascomús F. C. S., en las instalaciones de la Sociedad Rural, de acuerdo con el siguiente detalle:

100 potros mestizos tiro pesado.
50 potros mestizos tiro liviano.
48 yeguas de tiro pesado.
70 yeguas de tiro liviano.
100 potrancas mestizas tiro liviano.
30 caballos de tiro y silla.
6 mulas mansas de tiro.
5 petizos mansos de silla.
13 petizas.
1 padrillo percherón.
1 padrillo Sackleton.

EL MIERCOLES 10 de Abril, á las 12 m. Pedidos de local y otros informes á nuestro representante en Chascomús, señor Guillermo Mc. Innes, ó en nuestra casa, Florida 269 y 273, Buenos Aires. Los concurrentes de esta capital tiene tren de Constitución al mismo día á las 7.10 a. m.—Adolfo Bullrich y Cía. a4

1.600 NOVILLOS Y VACAS en Realicó, ferrocarril Oeste.—Liquidación de las haciendas existentes en el establecimiento La Nueva Central, distante diez cuadras de la estación Realicó, ferrocarril Oeste, propiedad del señor Marcos Herrera. Hacienda de alta mestización Durham y muy buen estado en su mayoría tambera. Son 1.600 novillos y vaquillonas, 1.400 ovejas y borregos Lincoln y 100 yeguarizos. Se rematarán

EL JUEVES 11 de Abril, á la 1 de la tarde, en el mismo establecimiento con las haciendas á la vista y debidamente clasificadas. Nota importante: terminada la venta de las haciendas realizaremos el remate de 74 hectáreas de campo, distante 700 metros de la estación Realicó en fracciones de 2 á 5 hectáreas con base de 350 $ la hectárea, mitad al contado y el resto en dos cuotas iguales á 6 y 12 meses de plazo. —Adolfo Bullrich y Cía. v10

LOS PLANTELES DURHAM puros por cruza, de La Belén y Las Barrancas—4.000 cabezas vacunas puras por mestización, que forman los planteles del establecimiento, de los que descienden los reputados toros por cruza, que se venden anualmente, de acuerdo con el siguiente detalle:

1.000 vacas y
1.000 terneros machos y hembras.
1.000 vacas servidas por los padres de la cabaña.
500 vaquillonas de dos años, servidas.
500 vaquillonas de 1 año.

La venta se realizará los días MARTES 14, MIERCOLES 15 y JUEVES 16 de Mayo, á las 12 m., en las instalaciones de la cabaña en Lezama (F. C. S.), con las haciendas á la vista y clasificadas en lotes de 20 animales con opción. Los días de remate correrán trenes especiales entre Constitución y Lezama, los que saldrán á la hora que fijaremos oportunamente. La venta no se suspenderá por mal tiempo. Los interesados en revisar las haciendas pueden hacerlo desde ya dirigiéndose en el mismo al encargado del establecimiento, quien facilitará los medios de hacerlo. Prospectos con detalles completos y catálogos de los planteles Shorthorn de pedigree, pueden solicitarse por correo ó personalmente en nuestra casa, Florida 269 y 273, Buenos Aires ó sucursales.—Adolfo Bullrich y Cía.

*LAS HACIENDAS DEL ES-*tablecimiento La Fidela, en Lincoln.—Liquidación de la hacienda de cría del establecimiento La Fidela, en Lincoln, propiedad del doctor Juan F. Arechavala, por arrendarse parte del campo para agricultura y dedicarse el resto exclusivamente para invernada. 1.800 vacunos Durham y Hereford de alta mestización y en muy buen estado, incluso los planteles de pedigrees y puro por cruza. 400 yeguarizos pesado y Reliano buena clase y estado y 2.000 lanares Lincoln definido, en muy buen estado. La hacienda vacuna Durham es de las siguientes marcas y orígenes: Correa y Larrazábal, Ramos Mejía y Hengolea, Hunley y Arrotea, la Hereford de Tinand, de Shenan y Youmans, toros de Pereda, Sandero y Acosta. El yeguarizo liviano es origen de Vicente Casares, cabaña Laura y Antonio Cambaceres. El pesado es percherón de La Rabona de Ocampo y de los criaderos de Martín Donos

VACUNO

50 piezas Hereford, plantel puro de pedigree.
50 piezas Hereford plantel puro por mestización.
30 vaquillonas Hereford 1 1|2 y 2 1|2 años, puras por mestización.
500 vacas Hereford incluso
250 terneros.
150 vacas Hereford de vientre.
40 toros Hereford de pedigree, en lotes.
200 vacas Durham incluso
100 terneros.
250 vacas Durham de vientre.
50 vaquillonas de 1 1|2 año.
15 toros Durham.

LANAR

2.000 lanares Lincoln definido incluso
500 capones.
50 carneros Lincoln.

YEGUARIZO

200 yeguarizos percherón y liviano en cinco manadas.
100 potros y potrancas de 1 1|2 y 2 1|2 años.
70 caballos de tiro y silla.

SE REMATARAN

EL VIERNES 12 de Abril, á las 12 m., en el mismo establecimiento, distante 3 leguas de la estación Arenaza, F. C. O., después de un almuerzo campestre, con las haciendas á la vista y clasificadas en lotes.

TRENES

Los concurrentes de esta capital tienen tren de la estación Once la víspera á las 9.30 p. m., pudiendo solicitar pasajes para el coche dormitorio especial que quedará en Arenaza.

Los pasajeros de Pico, Meridiano V, América y Timote, tienen tren el día del remate á las 4.40 a. m. que llega á Arenaza á las 9.15 a. m.

En Arenaza habrá, á la llegada de los trenes indicados, coches para conducir á los interesados al establecimiento.

Comisión á cargo de los compradores. Prospectos con detalles completos, en nuestra casa, Florida 269 y 273, Buenos Aires.—Adolfo Bullrich y Cía. v14

*CHATA AUTOMOVIL ES-*pecial para transporte de carga, en muy buen estado de servicio, marca Fides de Torino, 10 H. P. cuatro cilindros. Se rematará

EL JUEVES 11 de Abril, á las 3 p. m., en nuestra casa, San Martín 254. — Adolfo Bullrich y Cía. a9

*HACIENDAS EN 9 DE JU-*lio.—1.000 vacunos buen mestizo Durham y buen estado, y 230 yeguarizos, existentes en el establecimiento San Agustín, distante 10 cuadras de la estación 9 de Julio, F. C. O., propiedad del señor Agustín Maya, de acuerdo con el siguiente detalle:

VACUNO

500 novillos de 2 y 3 años, buena clase para invernada.
500 vaquillonas de 2 y 3 años, buena clase.

YEGUARIZO

80 yeguas con cría, mestizas.
150 potrancas de 2 y 3 años, mestizas.

La venta se efectuará

EL MIERCOLES 17 de Abril, á la 1 p. m. en el mismo establecimiento, con las haciendas á la vista y debidamente clasificadas. Los concurrentes de esta capital tienen tren la víspera á las 8.45 p. m. de la estación Once, Tranque Lauquen, Pehuajó y estaciones intermedias tienen tren el día del remate, que sale de la primera de las citadas á las 6.35 a. m. y llega á 9 de Julio á las 10.50 a. m. Comisión á cargo de los compradores.—Adolfo Bullrich y Cía. v16

AVES IMPORTADAS — UN selecto lote de aves importadas por el señor Tomás Sowell. Se rematarán

EL MIERCOLES 10 de Abril, á las 2 p. m., en nuestra casa, San Martín 254. — Adolfo Bullrich y Cía. a9

YUNTAS Y CABALLOS DE tiro, 3 buenas yuntas de caballos de tiro y 8 caballos de tiro solo bien adiestrados, mestizos Anglonormandos, procedentes del establecimiento La Constancia del señor E. Devrient, se rematarán

EL JUEVES 11 de Abril á las 2 p. m. en nuestra casa, San Martín 254 y Florida 269 al 273, donde están en exhibición — Adolfo Bullrich y Cía. a7

7 YEGUAS Y UN POTRO mansos de abajo, mestizos de tiro liviano. Se rematarán

EL JUEVES 11 de Abril, á las 2.30 p. m., en nuestra casa, San Martín 254. — Adolfo Bullrich y Cía. a9

*LOS PLANTELES SHOR-*thorn de pedigree de La Belén y Las Barrancas.- Los reputados y valiosos planteles Shorthorn de pedigree de la cabaña La Belén y Las Barrancas, en Lezama, F. C. S., propiedad del señor Manuel J. Cobo, y en el que figuran ejemplares de las más apreciadas sangres, se rematarán los días

MARTES 28, MIERCOLES 29 y JUEVES 30 de Mayo próximo, á las 12 m., en las instalaciones que posee la cabaña, en Lezama. Oportunamente forma de venta y detalles completos. Catálogos pueden solicitarse por correo ó personalmente en nuestra casa, Florida 269 y 273. Pueden revisarse desde ya, dirigiéndose al encargado del establecimiento en Lezama.—Adolfo Bullrich y Cía. m30

2.000 VACUNOS DURHAM en Berutti, F. C. O.—Liquidación de las haciendas existentes en el establecimiento Maya, distante tres leguas de Berutti, F. C. O. y propiedad del señor Agustín Maya. 2.500 vacunos buen mestizo Durham, 1.000 lanares Lincoln y 100 yeguarizos. Hacienda toda de buena clase y estado. La venta se realizará

EL MARTES 30 de Abril, á las 12 m. en el mismo establecimiento, con las haciendas á la vista y debidamente clasificadas en lotes. Oportunamente horario de trenes y detalles completos de las haciendas. — Adolfo Bullrich y Cía. v19

*PETIZOS—3 PETIZOS MES-*tizos Shetland mansos de abajo. Se rematarán

EL JUEVES 11 de Abril, á las 3.30 de la tarde, en nuestra casa, San Martín 254. — Adolfo Bullrich y Cía. a10

*65 POTROS 65. PERCHERO-*nes puros. Ciydesdale especiales, caballos mansos, yeguas Shire puras.

10 padrillos percherones inscriptos.
10 padrillos percherones puros por cruza.
10 potros Clydesdale especiales.
100 potros mestizos Clydesdale
6 yeguas Shire puras por cruza.
10 caballos mestizos mansos de tiro.
10 yeguas mestizas.

SE REMATARAN

EL DOMINGO 14 de Abril, á las 2.30 de la tarde, en el local de la calle Cabildo núm. 70. Por informes, ocurrir á nuestra casa ó al señor Agustín Burmas en el mismo.—Adolfo Bullrich y Cía a10

Cardoner y Sarracino

*EN LOBOS, F. C. S. — 55 RE-*mate feria de haciendas en general.

EL DOMINGO 14 de Abril á la 1 p. m. en nuestras propias instalaciones venderemos: 1.300 novillos y vacas. Habiendo muy buenos lotes de novillos y vacas gordas. Por más datos ó pedidos de locales á nuestro escritorio en Lobos, U. T. 16. a10

Manuel Castellar

*850 REMATE-FERIA de HA-*ciendas en mis instalaciones de Laprida.

EL VIERNES 12 de Abril. Oportunamente detalles.—Manuel Castellar. v11

*EN EL AZUL — 323 REMA-*te feria de haciendas en mis instalaciones.

EL LUNES 15 de Abril, oportunamente detalles.—Manuel Castellar. v14

*2.600 VACUNOS ALTA MES-*tización Durham, incluso 127 piezas puras de plantel y 600 novillos de 1 y 1|2 y 2 1|2 años, 7.350 lanares gran mestización Lincoln, incluso 1.300 capones de 2 y 4 dientes; 230 yeguas y potros Shire, Hackney y Percherán. Padrillos de pedigree é importados, toros y carneros. Liquidación de todas las haciendas del establecimiento San Gabriel, del señor Leopoldo Frías, situado en el partido del Azul, á 8 leguas de dicha ciudad y 5 de Rauch, F. C. S. Haciendas de una marca, especiales por su gran mestización y estado.

EL SABADO 18 de Abril á las 12 del día, en el mismo establecimiento San Gabriel, rematará por cuenta y orden de su dueño el señor Leopoldo Frías, las haciendas que ha determinado, cuyo detalle es el siguiente:

VACUNO

400 novillos alta mestización Durham, 2 y 1|2 años; 200 novillos alta mestización Durham 1 y 1|2 años; 90 vacas Durham puras por cruzamiento incluso 40 terneros plantel; 37 vaquillonas id id id id id id de 1 y 1|2 años, (plantel); 1.080 vacas y terneros alta mestización Durham; 500 vacas de vientre id id id; 200 vaquillonas de 1 y 1|2 años id id id, 25 toros Durham.

LANAR

1.300 capones Lincoln de 2 y 4 dientes; 128 ovejas y corderos de plantel; 4.827 ovejas Lincoln de vientre; 1.000 borregos id id, 70 carneros.

YEGUARIZO

29 yeguas y potrillos Shire, 30 id id id; 20 potrancas Percherón; 50 yeguas y potrillos "Cleveland"; 20 potros tiro pesado; 30 id id id Reliano, 22 potritos tiro pesado de 1 y 1|2 años; 12 potrancas id tiro pesado 1 y 1|2 años; 1 padrillo Shire, "Master" pura de pedigree; 1 id id "Ben" id id 1 id Percherón "Plutus" importado; 1 id Hackney Semerleith, puro de pedigree. Las haciendas se venderán en lotes, en la forma que mejor convenga. Los interesados que concurran de la capital ó trayecto, tomarán el tren nocturno que sale de Constitución el día 12 por vía Haedo, á las 9.15 de la noche y por vía Azul el mismo día á las 9.30 de la noche. En Rauch y Azul, habrá carruajes para conducir á los interesados, al retorno debiendo cada pasajero abonar el importe de su viaje. A las 11.30 de la mañana, se servirá almuerzo en el establecimiento. El día del remate de mi querido vecino del Azul, saldrán carruajes á las 6 de la mañana para conducir á los interesados al establecimiento "San Gabriel", debiendo cada pasajero abonar el importe del viaje. Todo comprador abonará seña si se le exige y el 4 o|o de comisión que es á su cargo. Por más informes dirigirse á mis escritorios de Azul ó capital 25 de Mayo 248.—Manuel Castellar. a7

2.150 ANIMALES VACUNOS buen mestizo Durham, incluso 750 novillos de 1 y 1|2 y 2 1|2 años; 2.500 animales lanares. Liquidación de las haciendas existentes en el establecimiento La Agrecilada, del señor Ramón Díaz, situado en el partido de Coronel Suárez, á 9 leguas de dicho pueblo, dos de la estación Peralta y 3 de Stegmann.

EL DOMINGO 21 de Abril, en el mismo establecimiento. Oportunamente detalles. Por más informes, dirigirse en Coronel Suárez, al señor G. B. Mc Gee Bliff, ó á mis escritorios de Azul ó capital, 25 de Mayo 248.—Manuel Castellar. v20

Silva Riviere y Arrieu

3er. — REMATE FERIA EN Cachari F. C. Sud. En las instalaciones de los Señores Avila y Cía.

EL MIERCOLES 17 de Abril á la 1 1|2 p. m. 700 novillos y vacas, 3.000 capones y ovejas, 300 novillos Durham de 2 1|2, 2 1|2 y 1 1|2 años, en buen estado para invernada, en lotes. 100 vacas gordas y carne gorda, en lotes para mataderos; 250 vacas al corte, buen mestizo Durham. 50 vaquillonas especiales para cría. 30 carneros Lincoln. 1.200 capones m. Lincoln de 2 y 4 dientes, buen estado. 1.500 ovejas y Lincoln para consumo y cría. Comisión 2 o|o al comprador y vendedor y 3 o|o en yeguarizos y reproductores. Por datos Sarmiento 459. Buenos Aires, ó á nuestro representante Sr Ramón E. Añon en Cachari.— Silva Riviere y Arrieu. v10

Garamendy, Puchulu y Cía.

*EN EL AZUL — 6o. REMA-*te feria

EL DIA 12 de Abril de 1912.

1.000 novillos.
200 vacas.
250 ovejas.
30 yeguas.

DETALLE

320 novillos 4 1|2 años, tipo frigorífico gran estado.
100 novillos 3 1|2 años, tipo frigorífico, gran estado.
350 novillos 3 1|2 años, tipo frigorífico, gran estado.
50 novillos 4 1|2 años, buena clase y estado.
100 novillos 3 1|2 años, buena clase y estado.
50 novillos 1 1|2 año, gran estado, sola marca.
70 novillos 3 años, buena clase y estado.
200 vacas gordas é invernada en lotes.
250 ovejas gordas.
30 yeguas media sangre carrera.

Con seguridad habrá más haciendas que las anunciadas. Por pedidos de local é informes á nuestro representante en el Azul, señor Pedro J. Mugular. a7

A. R. Navarro y Cía.

*58 REMATE FERIA EN Per-*gamino, F. C. C. A.

EL MIERCOLES 17 de Abril á las 2 p. m. En nuestras instalaciones La Amalia. Haciendas generales. Oportunamente detalles. Solicítense datos y pedidos de local á nuestro escritorio en Pergamino y Buenos Aires, Sarmiento 487, 2o. piso. —A. R. Navarro y Cía. v16

Nazar y Hernández

EN LUJAN — EL LUNES 15 del corriente daremos el 101o. remate feria en nuestras instalaciones ubicadas frente á la estación. Por pedidos é informes á nuestro escritorio, Cangallo 666, U. T. 474, Av., ó á nuestro representante en Luján, señor Enrique Yáñiz, U. T. 4-111, Luján. a8

Pedro Estrugamou y Cía.

JUDICIAL

5000 vacunos 5000

100 yeguarizos 100

*LAS HACIENDAS DEL ES-*tablecimiento El Cautivo de la sucesión Raimundo Balzazar, sobre la estación Atahualpa, del F. C. Gral. Belgrano, distante 5 leguas de la estación Brandsen, del F. C. Sud, y continuación de la liquidación judicial de las haciendas de dicho establecimiento. Más datos, á nuestros escritorios, Suipacha 137.—Pedro Estrugamou y Cía. m31

*1060 NOVILLOS alta MES-*tización Durham, de 3 1|2 y 2 1|2 años, de especial gordura de frigorífico, marca liquida, del señor Celedonio Balzazar.

EL DOMINGO 14 de Abril, en el establecimiento El Cautivo, sobre la estación Atahualpa, del F. C. Gral. Gral y á continuación de la liquidación judicial de las haciendas de dicho establecimiento. Más datos, á nuestros escritorios, Suipacha 137.—Pedro Estrugamou y Cía. v18

CROHARÉ SOURROUILLE & Cía.

Sucesores de B. ALCHOURRON y Hnos.

2.600 novillos tipo frigorífico

200 vacas y vaquillonas gordas

Liquidación por terminación de contrato de las haciendas del establecimiento "LAS DOS MARIAS", á 30 cuadras de

ALBERDI

F. C. Pacífico

El Miércoles 17 Abril, á las 3 p. m.

Después de la llegada del tren diurno de Buenos Aires.

El tren sale de Retiro, F. C. P. el día del remate á las 6.30 de la mañana.

Véase detalle en aviso por separado.

Croharé Sourrouille & Cía.

Croharé, Sourrouille y Cía.

Sucesores de B. Alchourrón y Hnos.

*

RISSO & PATRON & Cía

CASA FUNDADA EN 1879

537—B. MITRE—537

CASAS

CODICIADA POSICION AL Norte.—Propiedad Uruguay (de 30 varas de ancho) número 739, entre Viamonte y Córdoba. Próxima al palacio de Justicia, teatro Colón, plaza Lavalle, colegios Roca y Avellaneda y rodeada de modernos y espléndidos edificios que valorizan extraordinariamente esa zona aristocrática de nuestra gran ciudad. Ad Corpus. Su Area que es de 10 por 53, permite la construcción de un suntuoso edificio que responda á la importancia de ese barrio incomparable. Base $ 75.000 moneda nacional inclusive pequeño interés. Consta de 12 habitaciones bien construidas con todas sus dependencias, en las que se notan materiales elegidos, arriates, mármoles y demás detalles que se apreciarán visitándola. Más datos, 15, Mitre 537.—RISSO PATRON & Cía.
EL DOMINGO 14 de Abril, á las 5. a3

PARA RENTA — CASA DE 2 pisos. Aristóbulo del Valle 969 al 971. A una cuadra de la avenida Patricios. Eléctricos para todas partes. Mide 10.25 por 53.50. Renta 5.400 pesos al año. Base 37.000 pesos, inclusive 17.000 pesos, pagaderos en 3 anualidades con el 7 o.o de interés, por semestres vencidos. Frente elegante y moderno. Bronces, zócalos de mármol, celosías. Construída á todo costo y con la siguiente distribución: Planta baja: 6 espaciosas habitaciones, baño, pieza de servicio, amplios patios de mosaicos, cocina y w. c. En el fondo hay un departamento de 4 piezas con su cocina correspondiente. Planta alta: 7 habitaciones lujosas, con 2 más en los altos, baño con sus artefactos, cocina, w. c., piletas, cloacas, gas, aguas corrientes, etc. Visítese de 9 á 11 y de 3 á 5 p. m. Más datos: B. Mitre 537.—RISSO PATRON y Cía.
EL DGO. 14 de Abril á las 4. a7

*LAVALLE 2780 Y PUEY*rredón. Rodeada por los edificios del Banco de Italia y Río de la Plata, el grande y suntuoso de la Unión Internacional Mutua de Pensiones y otros establecimientos de importancia comercial y modernas casas de familia. Mide 10 por 23. Base 22.000 pesos. Consta de vestíbulo, sala, 3 dormitorios, baño, 2 piezas en alto, cocina, w. c., mosaicos, cielos rasos yeso, pisos pino tea. Más datos, B. Mitre 537.—RISSO PATRON y Cía.
EL DGO. 14 de Abril á las 5. a7

EDIFICIO FLAMANTE — Estilo moderno. Ferrari 284 (continuación de la calle Lavalleja). Entre las avenidas Warnes y Campichuelo. A una cuadra de la de Chubut con doble vía de eléctrico y próxima al bulevar Corrientes y gran parque Centenario. Barrio progresista, donde se edifica de manera extraordinaria. Mide 10 por 23. Base, 15.000 pesos inclusive 11.000 cédulas argentinas. Adoquinado pago. Ha sido construída para levantar altos. Frente elegante, con balcón y celosías de hierro. Zaguán revestido de mármol. Fuerta canrel, vestíbulo, sala, 2 dormitorios, comedor, otro dormitorio, baño, cocina, pileta, w. c., cielos rasos de yeso decorados, carpintería de cedro, mosaicos, gas, semisurgente. Más datos: B. Mitre 537. —RISSO PATRON y Cía.
EL DGO. 14 de Abril á las 3.30. a7

*BONITA VIVIENDA — SAL*guero 1630, entre Soler y Paraguay. A 1 cuadra de la plaza Güemes, iglesia del Espíritu Santo y bulevares Charcas y Canning. Con tranvías en todas direcciones y adoquinado pago. Mide 10 por 26. Base pesos 15.000 pesos inclusive 3.500 cédulas. Llena de comodidades. Verola de mosaico, balcones, zaguán con zócalo de mármol y semisurgente con molino propio. Compuesta de sala, 2 dormitorios, comedor que cuadra á sus 2 patios, otro dormitorio más, 1 pieza en altos con terraza y balcón corrido, baño con w. c., cocina, cañerías, pileta, excusado, empapelados, cielos rasos de yeso, pisos de pino tea, celosías, carpintería de cedro y demás detalles que complementan una casa cómoda. Más datos, B. Mitre 537.—RISSO PATRON y Cía.
EL DGO. 14 de Abril á las 3. a7

CASA AL OESTE — CON 6 piezas. Situada en la calle Castillo 480. Próxima á las avenidas Canning, Corrientes Córdoba y Río de Janeiro. Mide 10 por 27. Base, 12.000 pesos inclusive 4.000 cédulas. El edificio se compone de 5 habitaciones, 1 pieza en altos, cocina, w. c., carpintería de cedro, cielos rasos de yeso, pisos pino tea, balaustrada, mosaicos, semisurgente. Más datos, B. Mitre 537.—RISSO PATRON y Cía.
EL DGO. 14 de Abril á las 4. a7

ESPLENDIDA PROPIEDAD moderna á 30 mts. de la Av. Rivera. Humboldt 1214. Base 10.000 $, á un año de plazo, el excedente al contado. Mide 10x33. Su edificio sólido y bien construído consta de frente imitación piedra, sala, 3 dormitorios, comedor que cuadra sus patios, baño, cocina, piezas para servicio de altos, w. c., zaguán con cancel, cielorrasos de yeso decorados, empapelados, pisos de tea, mosaicos, etc., reuniendo todo el confort de las propiedades modernas. Su ubicación es excepcional, dista pocos metros de la Av. Rivera, con doble vía de eléctricos y está rodeada de una edificación compacta. Visítese de 2 á 5. Más datos, B. Mitre 537, Sección Belgrano.—RISSO PATRON y Cía.
EL DGO. 14 de Abril á las 4. a7

*CASA EN FLORESTA—RE*lén 625, entre San Eduardo y Morón. Base 9000 $. Mide 10x51. su edificio flamante consta de 3 dormitorios grandes, 1 chico, baño, cocina y w. c. Cielorrasos de yeso decorados, carpintería y cerámicos en el corredor, galería, patio de mosaico, espacio para jardín y demás detalles de una buena casa habitación. Dista sólo 4 cuadras de la Avenida Rivadavia y 2 de Segurola, adoquinadas. Visítese. Datos, B. Mitre 537.—RISSO-PATRON Y Cía.
EL DGO. 14 de Abril á las 4.30.

*CASA MODERNA EN ALMA*gro. Con 4 piezas, jardín y 240 vs. c/c. Base $ 6.500 inclusive 4000 cédulas argentinas. Ubicada en las calles Libres 556, entre Yatay y Pringles y á 1 cuadra de la de Junín. Cielorrasos de yeso, pisos de pinotea, umbrales de mármol, mosaicos cocina, w. c. y pozo semisurgente, verola de piedra y adoquinado. Más datos, B. Mitre 537.—RISSO-PATRON y Cía.
EL DGO. 14 de Abril á las 2. a7

*CASA DE RENTA — EN Bel*grano. Sobre la Av. Congreso, calle Conde nº 2065. Base $ 6000. Mide 11x17. Su edificio consta de 4 piezas, cocina y c. Está rodeada de una edificación moderna y próxima á la Estación de Belgrano, por lo que tiene gran proximidad á la Av. Cabildo. Más datos B. Mitre 537 Sección Belgrano.—RISSO-PATRON y Cía.
EL DGO. 14 de Abril á las 5. a7

*BONITA CASA — HONDU*ras 1912. Base 5000 $. Su edificio sólido, bien construído y preparado para altos, consta de 3 amplias piezas, cocina, w. c., dobladas de roble, pisos de tea, mosaicos, etc. Su proximidad á Villa Alvear y á la Av. Rivera, ambas con doble vía de eléctrico y los galpones del F. C. P. hacen de este barrio un paraje comercial y de mucho porvenir. Más datos, B. Mitre 537, Sección Belgrano.—RISSO-PATRON y Cía.
EL DGO. 14 de Abril á las 2. a7

PROPIEDAD DE RENTA — En Santos Lugares, F. C. P. Leandro Medina 1502 y 1518 esquina Bonifacini 1201 al 25. Base 25.000 pesos, inclusive 8.000 cédulas. Mide 40 por 31.40 un edificio consta de frente imitación piedra, salón de negocio, con 3 vidrieras y cortinas metálicas, 2 grandes entradas, otro salón, escritorio, 2 piezas, sótano, altillos, 3 piezas de madera para depósito. Al centro, amplio patio de familia con w. c. á la calle, 4 dormitorios, comedor con cancel, cielorrasos de yeso decorados, empapelados, pisos de tea, mosaicos, etc., reuniendo todo el confort de las propiedades modernas. Su ubicación es excepcional, dista pocos metros de la Av. Rivera, con doble vía de eléctricos y está rodeada de una edificación compacta. Visítese de 2 á 5. Más datos, B. Mitre 537, Sección Belgrano.—RISSO PATRON y Cía.
EL DGO. 14 de Abril á las 4. a7

20 TERRENOS CENTRA- les En Floresta, Calles Coronel Falcón, Cnel. Boerr. Por liquidación de condominio. A grandes plazos. Sin interés. Base 10.16 pesos y la cantidad que quedará en hipoteca y se abonará en 4 años por partes iguales. El excedente se pagará al contado. Las superficies varían de 200 á 500 m². Son terrenos que están al alcance de todos por su precio y largos plazos. Ubicación de primer orden. Distan sólo 10 metros de la avenida Rivadavia, adoquinada y con doble vía de eléctricos y á 200 metros de los talleres de P. C. C., donde trabajan 2.000 operarios que forzosamente tienen que vivir por esas inmediaciones. Adquirir terrenos en este paraje y edificar es tener una buena y segura renta. Escrituras ante el escribano Máximo Piñeiro. Datos y planos, B. Mitre 537.—RISSO PATRON y Cía.
EL DGO. 21 de Abril á las 2.30. a2

MAGNIFICA PROPIEDAD— En el barrio de los palacios. En Belgrano. Conde 1778. Base 43.000 pesos. A plazos. Mide 12 por 58. Después detalles. Más datos, B. Mitre 537. Sección Belgrano.—RISSO PATRON y Cía.
EL DGO. 21 de Abril á las 5. v13

AVENIDA CRAMER 1754 — —Propiedad con 1160 vs. c. Base 16 $ v. c., con edificio. Después detalles. Más datos, B. Mitre 537. Sección Belgrano.—RISSO-PATRON Y Cía.
EL DGO. 21 de Abril á las 4. v13

TERRENOS

*CON AMPLIOS FACILIDA*des de pago. 32 lotes chicos en 36 mensualidades los terrenos más lindos y mejor situados de Floresta. Avenida San Eduardo (con pavimento decretado) entre Belén y Fonseca, con frentes también á la calle Morón y al Pasaje Puig Lomez. A 1 1/2 cuadra de la avenida seguirola adoquinada, 2 1/2 del tranvía, de la plaza y del bulevar Avellaneda y 4 al Norte de Rivadavia. Hace pesos 10 la vara cuadrada. Superficies desde 240 á 160 varas cuadradas. Están en medio de una edificación moderna y compacta, rodeados de colegios, farmacias, importantes casas de comercio y todas las comodidades de los barrios centrales. Títulos inmediatos. Se exigirán 3 mensualidades en el acto del remate y otras 3 al otorgarse la escritura definitiva dentro de los 15 días de la venta. Cinos é informes, B. Mitre 537.—RISSO-PATRON y Cía.
EL DGO. 14 de Abril, á las 3. a3

PARA ESPECULADORES— Terreno bien situado. Guayanas 1194. Base $ 10 c/c. Mide 8x30. Después detalles. Los metros de la Av. Rivera, con doble vía de eléctricos y á 200 metros de los talleres de P. C. C., donde trabajan 2.000 operarios que forzosamente tienen que vivir por esas inmediaciones. Adquirir terrenos en este paraje y edificar es tener una buena y segura renta. Escrituras ante el escribano Máximo Piñeiro. Datos y planos, B. Mitre 537.—RISSO PATRON y Cía.
EL DGO. 21 de Abril á las 2. a7

ISLA FERRETO — EN EL Tigre, sobre el río Luján. Próxima al Tigre Hotel. Superficie total 3 hectáreas. Base, 12.000 pesos con población y arboledas. Después detalles. Más informes, B. Mitre 537, Sección Belgrano.—RISSO PATRON y Cía.
EL JUEVES 18 de Abril á las 4. v13

QUINTA DE GUEDES — A plazos, sin interés. Constitución esquina Tridata y Tres, 6 magníficos terrenos de pequeñas dimensiones, cuyas superficies son de 200 á 408 varas cs. En la parte más culminante y bien edificada de ese paraje. Al lado de un edificio escolar del Estado. Entre las avenidas Pavón, La Plata y San Juan. Todas pavimentadas y con eléctricos á una cuadra. Se hace saber á capitalistas que la propiedad se valoriza cada día, debido á sus progresos reales y positivos. Base 10 $ v. c., 1/2 al contado y el resto á un año de plazo. Se darán escrituras matrices gratis ante el notario don Miguel Barrenechea y los lotes amojonados. Más datos y planos B. Mitre 537.—RISSO-PATRON Y Cía.
EL DGO. 21 de Abril á las 4. a7

*ENTRE AVENIDAS — 2 ES*pléndidas esquinas. Calle Olleros y Delgado. Base $ 20 v. c. Después detalles. Más datos, B. Mitre 537, sección Belgrano.—RISSO PATRON Y Cía.
EL DGO. 21 de Abril, á las 3. v13

*EN EL TIGRE — EN LA AN*tigua quinta Vivanco, 6 espléndidos lotes. Sin base, en 36 meses. Después detalles. Datos B. Mitre 537, sección Belgrano.—RISSO PATRON y Cía.
EL DGO. 21 de Abril, á las 10 de la mañana. v13

GRAN PUEBLO CASANOVA 50 manzanas divididas en 200 cuartos de manzana. Para especuladores, constructores y gente de cálculo. Base 30 centavos v. c. á largos plazos. El mejor negocio de la actualidad. Tierras altísimas. La estación Isidro Casanova, F. C. Mitre, está en el centro de los terrenos calle en medio con la vía férrea. Rodeados por los pueblos de Ramos Mejía, San Justo, Haedo, Morón y Nuevos Mataderos. A 25 minutos de la capital. Donde se edificarán multitud de casas en los 2.000 últimos lotes vendidos y se levantarán fábricas por fuertes industriales que los han adquirido con ese fin. Pobres y ricos todo el mundo puede ser propietario en una zona que será un emporio de negocios, movimiento y vida dada la grandísima extensión de estos lotes que se venden tan baratos y con tanta liberalidad. Forma de pago 10 o.o al firmar el boleto; 15 o.o el 10 de Julio; 25 o.o á 1 año de plazo, 25 o.o á 2 años y 25 o.o á 3 años con el 6 o.o de interés. El remate se verificará en nuestro salón de ventas, B. Mitre 537.—RISSO PATRON y Cía.
EL MIERCOLES 24 de Abril á las 3. a7

CAMPOS

JUDICIAL, RICO CAMPO en 25 de Mayo, ubicado en el cuartel tercero de ese partido, provincia de Buenos Aires. Lo forman 356 unidades de 2500 $ la hectárea, Total 184 1/2 son el 80 por ciento de la tasación.
EL JUEVES 18 de Abril á las 4, en nuestro salón de ventas, B. Mitre 537, con arreglo al siguiente:

EDICTO JUDICIAL

Por disposición del señor juez de 1a. instancia, Dr. don Valentín Fernández Blanco, se hace saber por quince días que los martilleros Risso Patrón y Cía., procederán á vender en remate público, en su salón de ventas de Buenos Aires, calle Bartolomé Mitre 537, quinientos treinta y siete, el día Recluso el 22 de Abril próximo, á las cuatro de la tarde, con base del ochenta por ciento de la tasación, una fracción de campo de propiedad de la testamentaría de Nicanor Hernández Rivas, que consta de 357 hectáreas, ubicadas en el cuartel 1o. del partido de Veinticinco de Mayo, compuesta de un mil novecientos sesenta y siete metros lineales y cinco centímetros de frente en costado Norte y Sud, por dos mil trescientos y tres metros noventa y cinco centímetros de fondo en el costado Sud, por dos mil cuatro mil diez metros cinco centímetros de fondo en el costado Norte, por dos mil cuatrocientos diez metros de fondo en el costado Oeste y cuatrocientos veinte metros en una subsidiaria del costado Norte, lindando: al Norte con la estación Arcos, Ayerbia y suelo fiscal; al Oeste con la estación Arcos, Ayerbia y suelo fiscal; al Este con doña Damiana Rivas y Córdoba, por el Sur con don Inocencio Rivas y Campos, por el Oeste con los Terrenos de Ezeiz y al Este con don Narciso Rigos. El inmueble no reconoce ningún gravamen, exceptuando los títulos de propiedad, agregados á los autos para ser examinados por los interesados. La escritura de venta será autorizada por el escribano don Luis Lima, radicado en esta ciudad, que ha sido designado á ese efecto. El martillero exigirá del comprador el diez por ciento de seña en dinero efectivo y el dos por ciento de su comisión, que será á cargo del mismo.—La Plata, Marzo 23 de 1912.—Félix P. Sagastume, secretario.
a7

NOTA — En todas las ventas exigiremos del comprador el 8 o|o de seña y el 2 o|o de comisión. (sin excepción).

RISSO-PATRON & Cía.

Guillermo Schwarz

JUDICIAL

EN RAMOS MEJIA, F. C. O.

20 espléndidos lotes de terrenos con una superficie que varía entre 310 á 600 varas cuadradas cada lote y designados con los números 3, 4, 6, 7, 8, 9, 10, 12, 15, 16, 17, 18, 36, 37, 38, 39, 40 y 41 del plano que acompaña el expediente con los títulos de la subdivisión respectiva, rodeados de numerosas y nuevas edificaciones y en barrio progresista se encuentran situados á 5 cuadras al Sur de la estación del ferro carril. Base $ la vara cuadrada ó sea cada 12 decímetros cuadrados que equivalen á 2 varas 3 decímetros.
EL DOMINGO 14 de Abril á las 2 p. m. solo los mismos terrenos por orden del señor Juez en lo civil, doctor Uladislao Fano, secretaría doctor Sáenz en el juicio sucesorio de don Pedro Angel Cerri contra el cual se sindico liquidador el doctor Luis R. Gondra. Las escrituras se otorgarán por ante la escribanía del señor S. de la Riega, calle Florida 126. Seña 5 por ciento á cuenta de precio en el acto de remate. 2 anuncios.
Planos é informes, á mi escritorio, calle Florida 79. m29

Mackinlay y Cía.

MUEBLES — EL DOMINGO 14 de Abril á la 1.30 p. m. remataremos el rico mobiliario importado que adorna la casa avenida Quintana 346 (antes avenida Republica) por cuenta y orden del señor Eduardo Arbeleche, compuesto de rico juego de sala, de Jacaranda tallado, con plano Steinway de concierto comedor y dormitorios, el juego dormitorio principal de cedro, cortinados, alfombras, cuadros, lozas, cristales, metales y accesorios, etc. En exposición el sábado 13 de 9 á 11 a. m. de 2 á 6 y de 8 á 10 p. m. Comisión 10 o.o á cargo del comprador. Datos, Mackinlay y Cía, San Martín 92.

J. B. Coltella y Cía.

966 - Bmé. Mitre - 966

JUDICIAL

GRAN LIBRERIA y PAPELERIA

De G. B. Pedrocchi

Calle SAN MARTIN 570

LOS DIAS 17, 18, 19 *y* 20 *DE* Abril, á las 2 de la tarde, por orden del Banco Alemán Trasat Atico, síndico liquidador del concurso formado á G. B. Pedrocchi, cuyos autos tramitan en el juzgado á cargo del doctor don Ricardo E. Cranwell, secretaría doctor Fox, procederemos á rematar la selecta mercadería perteneciente á dicho concurso, en grandes y pequeños lotes, debiendo hacer presente que tratándose de una casa cuya importancia y especialidad en el ramo ha sido por todos conocida, se sacarán á venta artículos que por su calidad y surtido pueden considerarse como de lo mejor que existe en plaza. A continuación detallamos algunos de ellos pudiendo los interesados para mayor ilustración á este respecto solicitar en nuestras oficinas el catálogo completo de su nomenclatura. Cajas de papel y sobres de cuantas clases, tamaños y calidades, puede tener la casa mejor surtida, papel en resmas, blocks, suelto en diversidad de marcas y tamaños como ser: de oficio de hilo, Romani, cuenta, dibujo, seda, cebolla, obras, cartas, lino, rausan, inglés, glacé, tela, etc., etc., libros comerciales media pasta inglesa y otros, libretas, tapas cuero, hule y cartón, cuadernos de 10 hasta 200 hojas en gran variedad, dibujo, caligrafía, cuentas, etc. tarjetas, opalina, marfilina, etc. Varios millares de postales, talonarios, recibos, pagarés, vales, letras y otros, calcamonías, libros de misa, estampas, un enorme stock de artículos de escritorio, como ser: lápices, lapiceras, plumas en cantidad y variedad de exigencia, gomas, cajas compases, cajas de útiles, cajas pinturas, lacre, tintas, pizarras, sacapuntas, cortaplumas, tinteros comunes y alta fantasía, cuerdas de guitarra, carteras grandes y chicas de cuero finas y ordinarias, copiadores oficio y carta, ovillos hilo, frascos goma, mojadores, portaplumas, pinches, carpetas de todas clases, reglas, escuadras, gran cantidad de papeles secantes, cartulina, rollos tela, álbums, carteras de colegiales, de cuero, paja y cartón, raspadores, sacapuntas, perforadoras, papeleras y un surtido completo y artículos de artículos de fantasía, como ser: aprieta papeles metal, portasellos, estuches lapiceras, auzones de escritorio, tinteros con pedestal á infinidad de objetos análogos los que por su cantidad y diversidad escapan al detalle. Hacemos presente que en los artículos de escritorio ya enunciados predomina la marca Faber como también otras que los interesados podrán apreciar el día de su venta. Las ventas se efectuarán al contado con el 10 por ciento de comisión á cargo del comprador. Seña á satisfacción Por datos, más amplios en nuestras oficinas, B. Mitre 965. Catálogos gratis por correo v17

Francisco Palma

PANADERIA "LA NUEVA Esperanza", calle Estomba 3870 (en Saavedra) á cuadra y media de la estación, sobre adoquinado rematará
EL JUEVES 11 del corriente á la 1.30 p. m., todas las existencias de este negocio que en parte son 3 mostradores, 3 pares, 2 balanzas piedra mármol, báscula, reja de perro, tubique división, mesas, bancos, batea, tornillo, palas, máquina para cortar latas para fiambres, 11 canastas, 47 cubiertos nuevos, 4 cajones levadura 42 tenedillos, chapas de cinc, pisos de pesebres, 5 caballos tiro garantido, 2 jardineras nuevas, un charret, guarniciones, batería de cocina y muchos útiles que no detallo. Todo tiene muy poco uso y por tanto una pichincha para el que quiera comprar en un solo lote de lo contrario rematará al detalle. Amasa 3 bolsas á 0.28 c|vs., tiene un reparto, alq. 100 $ m|n con 5 piezas, gran cuarto, gran horno, contrato 2 y 1|2 años. Doy gran facilidad de pago, acurrir á mi oficina "La Seguridad", San José 287. v10

Esteban Honorino

GENEROS PARA VESTIDOS satiné, dero de seda, cuellos, peinetas, estatuas, reloj, lindo tánico, papel pintado. Averías. Con intervención del agente de seguros y por cuenta de quien corresponda. En seguida: 200 tabales sardinas, artículos de almacén, ferretería, etc. En mi casa, Bolívar 326.
EL JUEVES 11 de Abril á las 2 de la tarde, procederé á la venta á dinero al contado. Seña 30 o|o. a9

21 *FARDOS DE TABACO* — Averías. Con intervención del agente de seguros y por cuenta de quien corresponda. En el dique 1, sección 1a., guarda, señor Mendoza.
EL VIERNES 12 de Abril á las 2 de la tarde, procederé á la venta á la mejor oferta y á dinero al contado. La venta se efectuará en depósito, siendo de cuenta del comprador abonar á la aduana los derechos de almacenaje, estibaje y demás gastos. Seña 30 o|o. v12

Juan Carlos NAON & Cía

Socios: Juan Carlos Naón y Manuel J. Bustillo, 427 San Martín 427

HOY
RICOS MUEBLES
IMPORTADOS
HOY
á las 8 p. m.
en nuestro local
J.C. NAON y Cía.

Bacigalupo y Cia.

HOY-muebles

A LAS 8.30 DE LA NOCHE

*MUEBLES MACIZOS mejor*es de los pertenecientes á doctor Vicente por cuenta y orden de parte calle Bernardita 83.
HOY MIERCOLES 10 de Abril, á las 8.30 de la noche hace punto Cuello y Cusso precioso juego sala Luis XV, consola y espejo dorado, bronces, tirantes, cortinados, cuadros, última novedad, alfombras, etc., escritorio estilo completo sobre dormitorio nogal nuevo, lavatorio mesal blanco, otro dormitorio cedro importado, doscel cedro, roble imitación, juego comedor Luis Felipe II, sillas vaquetas, espejo, cómoda con marmoles portugueses, alfombras, cortinados, juego de cocina, 2 de hierro, 1 de bronce, 1 de bronce y hierro, 1 de bronce y cobre, 1 de bronce y hierro, 1 de bronce y cobre, 1 de bronce y hierro, 1 de bronce y cobre

GRANDES NOVEDADES PARA INVIERNO

CONFECCIONES PARA HOMBRES

TRAJE de saco derecho, en casimires de alta fantasía, gustos de moda, corte elegante y confección esmerada. Buenos forros y modelos variados. Artículo de verdadera réclame, el traje completo á. . . $ **22.50**

TRAJE de saco cruzado en géneros de gustos ingleses con dos ó tres botones. Modelo muy elegante, confección especial de la casa. Forros de primera á $ **24.50**

BONETERÍA PARA HOMBRES

1012 — CAMISETA de pura lana, color gris, con manga. Artículo de mucha duración, de abrigo, á. . . . . $ **3.95**

1013—CALZONCILLO de pura lana haciendo juego con la camiseta anterior, á. . . . . $ **3.95**

1005 — CAMISETA de pura lana Rationell garantida. Importación directa de la casa. Artículo que se recomienda sólo por el espléndido resultado que se obtiene al usarlo á $ **4.50**

1056 — CAMISETA de pura lana, legítima, del doctor Jaeger. Clase extra, doble pechera, reforzada, á. . . . . $ **4.75**

1037 — CAMISETA de lana gris. Indispensable para evitar las consecuencias de los primeros fríos. Artículo bueno y de resultados positivos, á. . . . . $ **4.50**

1038 — CALZONCILLOS de lana gris, haciendo juego con la camiseta á. . . . $ **4.50**

420 — MEDIAS de lana inglesa, fuerte y duradera. Artículo de mucha venta y de resultados sorprendentes. Como gran réclame, el par á. . . . . $ **0.35**

409 — MEDIAS de lana inglesa, clase superior, especial para reumáticos. Importación directa, el par á. . . . . $ **0.75**

410—MEDIAS de lana fantasía, sobre fondo negro. Todo lo más nuevo en dibujos y colores, el par á $ **0.95**

412 — MEDIAS de pura lana en colores gris, beige y color cuero. Clase muy fina y de mucho abrigo, el par á. . . . . $ **1.00**

Surtido completo en rodilleras, fajas, canilleras, medias para sport y para dormir.

CONFECCIONES PARA HOMBRES

SOBRETODO de gran moda en géneros ingleses. Bien confeccionado, amplio y forrado en raso de seda. Conclusión esmerada. Modelo muy elegante. Verdadera réclame á . . . . . $ **36.00**

SOBRETODO cruzado, cuello y solapas estilo norteamericano; gran novedad. Casimires ingleses. Confección esmeradísima. Forros de seda á. . . . . $ **37.50**

Artículos de Abrigo para Señoras y Niñas

Batones

GRAN RECLAME — BATON de invierno en rico bombasí floreado. Colores variados y de muy buen gusto. Modelo de última moda. Forma japonesa. Cuello cuadrado, á. . $ **2.50**

OCASION VERDADERA — BATON japonés con cinturón en forma, confeccionado en bombasí extra, imitando franeleta inglesa. Corte elegante, á. . $ **3.50**

OFRECEMOS COMO PICHINCHA—BONITO BATON confeccionado con bombasí superior. De mucho abrigo. Modelo de gran novedad. Cuello María Antonieta, á. . . . $ **5.75**

OFERTA EXCEPCIONAL — ELEGANTE BATON confeccionado en bombasí extra. Colores firmes garantidos y mucha aceptación. Corte elegante. Cuello forma soking, á. . $ **6.50**

Batones

GRAN COMPETENCIA — BATON japonés confeccionado en bombasí imitando Moletón. Prenda de abrigo. Muy bien confeccionado y adornado con entredós de bombasí á medallones, corte perfecto, á. . . . . $ **7.75**

Trajes tailleur

CORTE PERFECTO — ESPLENDIDO MODELO DE TRAJE TAILLEUR en casimir inglés, pura lana. Gran cuello adornado con faya negra, y guarnecido con trencilla de seda y botones gran fantasía, forro extra. Modelo exclusivo, á. . . . . $ **39.50**

ELEGANCIA INDISCUTIBLE — ELEGANTE TRAJE TAILLEUR, confeccionado en casimir fantasía, con gran cuello de paño blanco, última novedad y adornado con trencilla, forrado en polonesa. Gran reclame de la casa, á. $ **39.50**

Trajes tailleur

MODELO EXCLUSIVO — RIQUISIMO TRAJE TAILLEUR en casimir de pura lana. Modelo verdaderamente nuevo y de estilo inglés. Cuello y botamanga de moiré, de seda negra. Adornado con botones del mismo género, forro de polonesa. Gran reclame, á. . . . . $ **44.00**

ULTIMA CREACION—BONITO Y ELEGANTE TRAJE TAILLEUR confeccionado en casimir inglés, de pura lana. Cuello de paño y faya. Todo adornado con cordones de seda y botones. Forrado en polonesa de seda. Verdadera ocasión, á. . . . . $ **55.00**

Tapados

4863. PRECIOSO TAPADO confeccionado en casimir inglés. Modelo de última moda, cuello de terciopelo, adornado con botones del mismo género. Artículo de mucha duración y modelo muy práctico. Como reclame, á. . $ **22.50**

Tapados

4861. TAPADO DE CASIMIR DE LANA, gusto inglés, clase muy fina, en colores claros y obscuros. Surtido completo de talles. Precio excepcional, á . $ **17.50**

4893. ELEGANTE TAPADO en casimir inglés. Corte especial. Modelo de última moda. Gran cuello fantasía con adornos de paño negro. Ocasión verdadera, á. . . . . $ **29.50**

4897. TAPADO RIQUISIMO en casimir inglés, doble faz. Modelo de última creación. Gran cuello fantasía, á. . . . . $ **31.00**

4851. TAPADO DE GRAN fantasía, confeccionado en casimir azul eléctrico, pura lana. Gran cuello de terciopelo adornado con botones y trencilla de seda, á. . . . . $ **39.50**

Como reclame

POLLERAS de sarga de lana y cheviot azul ó negro, corte muy elegante, modelo de última moda, confección esmerada. Artículo muy recomendable y de duración garantida, á. . $ **10.50**

Bonetería

Artículos de punto

4010.—CAMISETA de algodón, punto tricot, con cartera. Lo más indicado para los primeros fríos. En colores blanco, rosa y celeste, á. . . . . $ **1.35**

CALZON de franela, con riquisimo volado festoneado, en colores de muy buen gusto, crema, celeste y rosa, á. . . . . $ **1.50**

ENAGUAS de franela de algodón, con gran volado festoneado, en colores surtidos, haciendo juego con los calzones, en crema, celeste y rosa, á. . . . $ **2.25**

4401.—CAMISETAS de lana punto tricot, con cartera y con mangas, en colores blanco, rosa y celeste. Verdadera pichincha, á . . $ **2.35**

4754.—COMBINACIONES de punto tricot, algo muy especial y de abrigo, artículo de mucha duración y de ocasión excepcional, á. . $ **3.25**

4710.—COMBINACIONES de lana en punto tricot, escotadas y sin mangas. Especial para trajes de fantasía y de soirée, á. . . $ **4.25**

Bonetería

COMBINACIONES de lana, en punto tricot. Artículo fabricado para réclame de la casa por una de las primeras fábricas europeas. Muy bueno y de resultados positivos, á. . . . . $ **4.75**

BLUSAS GOLF de punto tricot de lana, forma inglesa, cuello doblado, colores y dibujos de alta novedad. Mercadería recién recibida y modelos nuevos, á. . . . . $ **5.25**

BLUSA DE FRANELA de lana, muy bien adornada, con alforcitas, soutache y botones fantasía. Colores surtidos y de última moda, á. . . . . $ **7.50**

Frazadas de ocasión

Artículo de mucho abrigo

RIQUISIMA FRAZADA de lana garantida, muy bien confeccionada y muy buena clase, artículo que vale en todas partes 8 y 10 pesos

16.482.—Gran tamaño, á $ **8.80**

16.481.—Medio tamaño, á $ **6.60**

CALZADO EN GENERAL

POLAINAS de castor para hombre, con 4 y 5 botones en varios colores, de pesos 4.50 y. . . . . $ **5.50**

BUDOIR. Zapatillas de raso acolchadas, para señora, en varios colores, á . . . $ **7.00**

CHINELAS bordadas con forro de raso y suela de fieltro, para señora á pesos 3.30 y. . . . . $ **3.40**

BOTA de goma para hombre, forrada en paño, á $ **20-00**

ZAPATILLAS de terciopelo, con suela de fieltro y forro de seda á. . . . . $ **3.50**

GRAN SURTIDO en zapatillas de paño con suela de cuero y de fieltro, en colores negro y azul, para hombre y señora, á pesos 2.80, 2.90, 3 y. . . . $ **3.20**

ZAPATILLAS Albert para hombre y señora, con suela de cuero, sin taco, á pesos 3.60 y. . . . . $ **4.00**

CHANCELOR con suelo de fieltro, forrado con bombasí á cuadritos y suela de Auduits, á. . . . . $ **3.50**

ZAPATILLAS de Tek, con suela de cuero, sin taco, á. . . . . $ **4.20**

BOTIN de paño con 1 y 2 brochas, azul marino y negro, para hombre y señora, á $ 4.80, 5.20 y $ **5.80**

SIBERIANO. Bota de paño con tres broches y con astracán, del 34 al 42, para señora á. . . . . $ **5.50**

ALASCA. Bota de paño y Búfalo con cordones, para señora, á. . . . . $ **7.00**

EXCELSIOR. Bota de paño con elástico y puntera de charol, para hombre y señora, á pesos 6.20 y. . . $ **7.80**

ZAPATO de paño con taco cubano y moño de terciopelo, para señora, á . . $ **5.80**

ZAPATOS de goma para hombre, señora y niños, altos y bajos, á pesos 3, 3.20, 3.40, 3.50 y. . . . $ **4.00**

ZAPATILLAS Buston con dos broches, suela de cuero, sin taco, para hombre y señora, á pesos 5 y. . $ **5.50**

ZAPATILLAS Neuman con suela de cuero y taco á $ **5.50**

SNOW BOOT. Zapato de goma y caña de impermeable con un broche, para hombre, á. . . . . $ **6.80**

GRAN NOVEDAD PARA NIÑOS

Traje completo Gorra y Medias haciendo juego

ELEGANTISIMO traje de punto Jersey, para niños. Ultima novedad. Con gorra haciendo juego con el traje. Surtido variado de colores de gran fantasía.

Años 3 4 5 — $ 11.50
Años 6 7 8 — $ 12.50
Años 9 10 — $ 13.50

TRAJES PUNTO Jersey, pura lana, colores surtidos, clase superior. Gorra haciendo juego con el traje.

Años 3 4 5 — $ 8.85
Años 6 7 8 — $ 9.85
Años 9 10 — $ 10.85

RICO TRAJE de punto de Jersey, de lana, para niño, última moda, compuesto de pantalón, saco, gorra y medias iguales.

Años 3 4 5 6 — $ 11.80
Años 7 8 9 10 — $ 12.80

LA CALEFACCION DOMESTICA

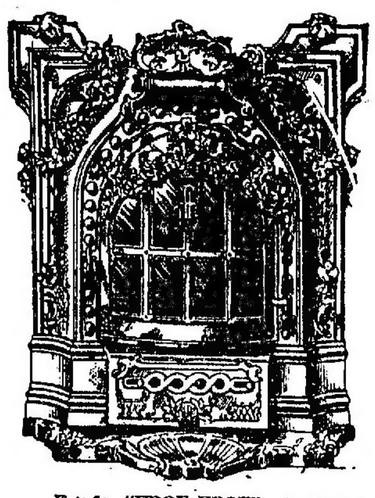

Estufa "FROU-FROU" de hierro fundido; lujosamente esmaltada y niqueleda; con hojas de mica en la puerta y rejilla que se maneja, para caer la ceniza, desde el exterior.

Las hay con esmalte blanco, marrón, verde y gris.

Precio del tamaño chico que consume 8 kilos . . $ **84-40**

Precio del tamaño grande que consume 12 kilos . $ **106-90**

al alcance de todos los bolsillos

La calefacción ya no es un lujo caro. Nuestras familias de medianos recursos no conocen, como las de otros países, el encanto de una casa templada por el calor de una buena estufa. Nosotros ponemos á su alcance ese delicioso placer físico y espiritual. La estufa

FROU-FROU

consume 8 kilos de carbón de antracita cada 24 horas. La antracita cuesta á poco más de 4 centavos el kilo. Es decir, que su familia puede pasar un delicioso invierno con un gasto de

DIEZ PESOS MENSUALES
EN COMBUSTIBLE

Se llena de antracita por la mañana y no hay que ocuparse de ella hasta la mañana siguiente. Puede quemar también coke ó leña, pero hay que cargarla con más frecuencia.

No ensucia, no da hollín ni olor. Es la más higiénica. En vez de impurificar el aire, lo renueva. Ningún peligro de asfixia, aunque esté ardiendo toda la noche.

Si hay chimenea en su casa, no necesita Vd. hacer instalación: basta arrimar la estufa á la chimenea. Si no la hay, coloque en la pared un tubo de chapa que vaya al exterior. Cualquier albañil le hará ese trabajo con toda facilidad. Puede usted poner tubos en todas las piezas que desee y llevar la estufa de una á otra. Tiene manija y ruedítas para transportarla cómodamente.

También puede arder sin tubo, pero es poco higiénico usarla de ese modo.

Venga á verla: ES UNA MONADA.

LA ENVIAMOS A CUALQUIER PUNTO DE LA REPUBLICA

LA COOPERATIVA NACIONAL DE CONSUMOS

269 - SUIPACHA - 275
BUENOS AIRES

CORDOBA ESQ. ENTRE RIOS - Rosario
AVENIDA 7 ESQ. 54 - La Plata
25 DE MAYO Esq. CONSTITUCION - San Fernando
GENERAL MITRE 146 - Avellaneda
ALSINA 179 - Azul
CHICLANA 276 - Bahía Blanca
24 DE SEPTIEMBRE 436 - Tucumán